

acquamarina 
sport & life

2024 Summer Camp



SPORT

Apertura iscrizioni Lunedì 06/05/2024

POSTI LIMITATI



CON IL PATROCINIO



Città di Segrate

www.acquamarinasporthlife.it

**MUSIC
ACADEMY**
SEGRATE

2024 Summer Camp



SPORT

Scegli tra le nostre numerose proposte per passare un'estate all'insegna del divertimento e dello sport.

City Camp - Leopardi
City Camp - San Felice

Baby Camp

Camp Basket

Camp Danza

Camp Artistica

Gym Camp Artistica Experience

Camp Ritmica



Città di Segrate

SEDE SEGRATE CENTRO

L'offerta formativa del CITY CAMP SEGRATE CENTRO è improntata sulla multidisciplinarietà delle attività proposte, ogni partecipante approfondirà quotidianamente una disciplina sportiva e non. Karate, judo, volley, basket, calcio, danza classica, danza moderna, hip hop, ping pong, ginnastica artistica, ritmica, tennis, hockey, badminton, corsi di musica e movimento, corsi di lingue e compiti delle vacanze.

camp

CITY



10/06 - 09/08
19/08 - 06/09



ORARIO: 8.00 - 17.45
ENTRATA DALLE 8.00 ALLE 9.00
USCITA DALLE 17.00 ALLE 17.45



SEDE: SCUOLA MEDIA LEOPARDI
VIA SAN ROCCO 4 - SEGRATE
(IN CASO DI INDISPONIBILITÀ DELLA STRUTTURA IL CAMP SI SVOLGERÀ
PRESSO ALTRE STRUTTURE DI SEGRATE E/O ROVAGNASCO)
PRANZO: MENSA INTERNA ALLA SCUOLA



QUOTA SETTIMANALE: 120,00 €
COMPRENDE PRANZI FORNITI DAL SERVIZIO CATERING DELLA SOCIETÀ
SODEXO, ASSICURAZIONE E PARTECIPAZIONE A TUTTE LE ATTIVITÀ
ORGANIZZATE
(A ESCLUSIONE DI EVENTUALI ESCURSIONI CHE SARANNO FACOLTATIVE)



PER I NATI DAL 2010 AL 2017
DAL 5 AGOSTO 2024 POTRANNO ESSERE INSERITI
(PREVIA VALUTAZIONE) ANCHE I NATI NEL 2018 E NEL 2019.

SEDE **SAN FELICE**

L'offerta formativa del CITY CAMP SAN FELICE è improntata sulla multidisciplinarietà delle attività proposte, ogni partecipante approfondirà quotidianamente una disciplina sportiva e non. Karate, judo, volley, basket, calcio, danza classica, danza moderna, hip hop, ping pong, ginnastica artistica, ritmica, tennis, hockey, badminton, corsi di musica e movimento, corsi di lingue e compiti delle vacanze

camp

CITY



10/06 - 12/07



ORARIO: 8.00 - 17.45

ENTRATA DALLE 8.00 ALLE 9.00

USCITA DALLE 17.00 ALLE 17.45



SEDE: CUOLA ELEMENTARE SAN FELICE

VIA SAN FELICE STRADA ANULARE 2/A

(IN CASO DI INDISPONIBILITÀ DELLA STRUTTURA IL CAMP SI SVOLGERÀ PRESSO ALTRE STRUTTURE DI SEGRATE E/O ROVAGNASCO)

PRANZO: MENSA INTERNA ALLA SCUOLA



QUOTA SETTIMANALE: 120,00 €

COMPRENDE PRANZI FORNITI DAL SERVIZIO CATERING DELLA SOCIETÀ SODEXO, ASSICURAZIONE E PARTECIPAZIONE A TUTTE LE ATTIVITÀ ORGANIZZATE

(A ESCLUSIONE DI EVENTUALI ESCURSIONI CHE SARANNO FACOLTATIVE)



PER I NATI DAL 2010 AL 2017

SEDE MATERNA XXV APRILE

Il BABY CAMP della materna rappresenta un'esperienza in continuità con la famiglia, la scuola ed il territorio.

Il tempo di vacanza non è solo un tempo di riposo: è un tempo di divertimento, di apprendimento creativo, di scoperta e di elaborazione di esperienze. Per ogni gruppo di bambini verranno poi organizzate ed inserite nella programmazione giornaliera: 2 ore di attività motoria, pomeriggi di giochi di squadra in giardino, letture animate e laboratori creativi.

camp

BABY



01/07 - 02/08



ORARIO: 8.00 - 16.30

ENTRATA DALLE 8.00 ALLE 8.45

USCITA DALLE 16.00 ALLE 16.30

SECONDA USCITA / POST CAMP (SU RICHIESTA) DALLE 17.15 ALLE 17.30



SEDE: SCUOLA DELL'INFANZIA "I GIRASOLI"

VIA XXV APRILE - SEGRATE

PRANZO: MENSA INTERNA SCUOLA MEDIA LEOPARDI (VIA SAN ROCCO)



QUOTA SETTIMANALE: 120,00 €

COMPRENDE COMPRENDE PRANZI FORNITI DAL SERVIZIO CATERING

DELLA SOCIETÀ SODEXO, ASSICURAZIONE E PARTECIPAZIONE A TUTTE LE ATTIVITÀ ORGANIZZATE

(A ESCLUSIONE DI EVENTUALI ESCURSIONI CHE SARANNO FACOLTATIVE)



PER I NATI DAL 2018 AL 2020

DAL 5 AGOSTO 2024 I NATI NEL 2018 E NEL 2019 POTRANNO ESSERE INSERITI AL CITY CAMP (PREVIA VALUTAZIONE)

SEDE **MODIGLIANI**

Il CAMP di MINIBASKET è rivolto ai bambini nati tra il 2013 ed il 2017 che saranno seguiti da istruttori federali e svolgeranno un programma specifico per la loro età. I partecipanti al CAMP svolgeranno al mattino attività sui fondamentali individuali e di squadra e al pomeriggio gare e tornei. L'attività tecnica, che si svolgerà presso il campo indoor di Segrate centro, sarà affiancata anche da proposte più ludiche e divertenti ma che hanno nel gioco della pallacanestro un unico filo conduttore. Un'occasione unica per vivere il tuo amato sport al 100%.

camp

BASKET



10/06 - 14/06
17/06 - 21/06



ORARIO: 8.00 - 17.00
ENTRATA DALLE 8.00 ALLE 9.00
USCITA DALLE 16.30 ALLE 17.00



SEDE: TENSOSTRUTTURA MODIGLIANI
VIA MODIGLIANI - SEGRATE
PRANZO: IN LOCO



QUOTA SETTIMANALE: 130,00 €
COMPRENDE PRANZI FORNITI DAL SERVIZIO CATERING DELLA SOCIETÀ SODEXO, ASSICURAZIONE E PARTECIPAZIONE A TUTTE LE ATTIVITÀ ORGANIZZATE
(A ESCLUSIONE DI EVENTUALI ESCURSIONI CHE SARANNO FACOLTATIVE)



PER I NATI DAL 2013 AL 2017



SEDE PALAMATTIOLI

Il CAMP di DANZA prevede tante lezioni per sperimentare e cimentarsi in diversi stili, dal classico al modern-jazz, dall'acrobatica all'Hip Hop e al Musical. Le lezioni si svolgeranno presso l'Ex ITC Mattioli inferiore, nella sala attrezzata con parquet, sbarre e specchi. Insegnanti qualificati vi aspettano per trasmettervi la loro professionalità e passione per il meraviglioso mondo della danza.

camp

DANZA



10/06 - 14/06



ORARIO: 8.00 - 17.00
DALLE 8.00 ALLE 9.00: INGRESSO
DALLE 16.30 ALLE 17.00: USCITA



SEDE: PALAMATTIOLI - PALESTRA INFERIORE
VIA AMENDOLA - ROVAGNASCO
PRANZO: MENSA PRESSO LA SCUOLA ELEMENTARE DONATELLI



QUOTA SETTIMANALE: 150,00 €
COMPRENDE PRANZI FORNITI DALLA SOCIETÀ SODEXO,
ASSICURAZIONE E PARTECIPAZIONE A TUTTE LE ATTIVITÀ
ORGANIZZATE
(A ESCLUSIONE DI EVENTUALI ESCURSIONI CHE SARANNO
FACOLTATIVE)



PER I NATI DAL 2016



SEDE **TENSO XXV APRILE**

Il CAMP di GINNASTICA ARTISTICA è un'occasione imperdibile per chi vive o vuole vivere questo sport con passione. Sono previste attività differenziate in funzione all'età arricchite dalla pratica di simpatiche discipline sportive, svolte sotto la direzione di istruttori qualificati, con l'utilizzo anche dei grandi attrezzi (voletggio, parallele, trave) mescolate con esercizi a corpo libero.

camp **ARTISTICA**



10/06 - 14/06



ORARIO: 8.00 - 17.00
DALLE 8.00 ALLE 9.00: INGRESSO
DALLE 16.30 ALLE 17.00: USCITA



SEDE: TENSOSTRUTTURA XXV APRILE
VIA XXV APRILE - SEGRATE
PRANZO: MENSA INTERNA ALLA SCUOLA MEDIA LEOPARDI



QUOTA SETTIMANALE: 130,00 €
COMPRENDE PRANZI FORNITI DALLA SOCIETÀ SODEXO,
ASSICURAZIONE E PARTECIPAZIONE A TUTTE LE ATTIVITÀ
ORGANIZZATE (A ESCLUSIONE DI EVENTUALI ESCURSIONI CHE
SARANNO FACOLTATIVE)



PER I NATI DAL 2016



SEDE **TENSO XXV APRILE**

Il GYM CAMP ARTISTICA EXPERIENCE è un'imperdibile proposta per giovani tra i 6 e i 17 anni che vivono lo sport con intensa passione. Fin dalle sue origini, la ginnastica artistica ha sempre rappresentato il simbolo della completezza fisica e si è caratterizzata per gli elementi tecnici, artistici e acrobatici. Il programma del camp prevede attività differenziate in funzione delle fasce di età e se possibile in base alla maturazione motoria e tecnica dei ginnasti e delle ginnaste: affinamento degli elementi di preacrobatica, acrobatica, tecnica ai grandi attrezzi e, infine, potenziamento a carico naturale. Un'attività specifica per tutte le ragazze che hanno intrapreso durante l'anno un percorso avanzato.

camp

ARTISTICA EXPERIENCE



10/06 - 14/06
17/06 - 21/06



ORARIO: 8.30 - 17.00
DALLE 8.30 ALLE 9.00: INGRESSO
DALLE 9.00 ALLE 12.00: ALLENAMENTO MATTINA
DALLE 12.00 ALLE 14.00: PAUSA PRANZO
DALLE 14.00 ALLE 16.30: ALLENAMENTO POMERIGGIO
DALLE 16.30 ALLE 17.00: USCITA

* CON LA PARTECIPAZIONE DI ESPERTI DI SETTORE



SEDE: TENSOSTRUTTURA XXV APRILE
VIA XXV APRILE - SEGRATE
PRANZO: MENSA INTERNA ALLA SCUOLA MEDIA LEOPARDI



QUOTA SETTIMANALE: 200,00 €
COMPRENDE PRANZI FORNITI DALLA SOCIETÀ SODEXO, ASSICURAZIONE E PARTECIPAZIONE A TUTTE LE ATTIVITÀ ORGANIZZATE (A ESCLUSIONE DI EVENTUALI ESCURSIONI CHE SARANNO FACOLTATIVE)



BAMBINE DAI 6 AI 17 ANNI
(PER CHI APPARTIENE AI NOSTRI CORSI AGONISTICI ALLIEVE E MASTER O PREVIA VALUTAZIONE)

IL GYM CAMP ARTISTICA EXPERIENCE VERRÀ ATTIVATO AL RAGGIUNGIMENTO DEL NUMERO MINIMO DI ISCRITTI.

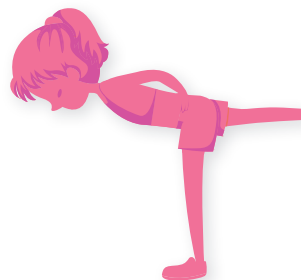

SEDE DA DEFINIRE

Il CAMP DI GINNASTICA RITMICA è un'occasione imperdibile per chi vive e vuole vivere questo sport con passione. La ginnastica ritmica risulta essere una giusta fusione tra danza e ginnastica, diventando arte espressiva che si fonde nell'esecuzione di un esercizio a corpo libero con l'utilizzo di piccoli attrezzi.

camp

RITMICA



10/06 - 14/06



ORARIO: 8.00 - 17.00
DALLE 8.00 ALLE 9.00: INGRESSO
DALLE 16.30 ALLE 17.00: USCITA



SEDE: DA DEFINIRE



QUOTA SETTIMANALE: 130,00 €
COMPRENDE PRANZI FORNITI DALLA SOCIETÀ SODEXO,
ASSICURAZIONE E PARTECIPAZIONE A TUTTE LE ATTIVITÀ
ORGANIZZATE
(A ESCLUSIONE DI EVENTUALI ESCURSIONI CHE SARANNO
FACOLTATIVE)



BAMBINE DAI 6 AI 17 ANNI



INFO GENERALI

APERTURA E TERMINE ISCRIZIONI

Le iscrizioni sono aperte da lunedì 06/05/2024 e le settimane vanno confermate (effettuando il pagamento) entro le ore 17.00 del giovedì precedente la settimana prescelta.

(tutti i camp verranno attivati con un numero minimo di iscritti)

ISCRIZIONI E PAGAMENTI

I camp sono a numero chiuso. La quota di partecipazione comprende pranzo e partecipazione a tutte le attività organizzate. I non iscritti ai corsi sportivi 2023/24 al momento dell'iscrizione dovranno aggiungere € 6.00 di quota assicurativa Endas, validi per tutti i camp. Il modulo di iscrizione, (comprensivo di regolamento firmato) compilato e firmato in ogni sua parte, unitamente al certificato medico d'idoneità alla pratica sportiva non agonistica può essere consegnato secondo le seguenti modalità:

Le iscrizioni sono attive:

- IN SEGRETERIA c/o PALAZZETTO DELLO SPORT - Via XXV Aprile 16 - 20054 - Segrate (lu-ve 9.00-12.30/14.30-18.30) effettuando il pagamento con assegno, contanti, bancomat o carta di credito
- ON-LINE registrandosi sul nostro portale www.acquamarinasporthlife.it/iscrizione-corsi-online/ effettuando l'iscrizione nella sezione eventi e il pagamento con carta di credito.

SCONTI

Non sono previsti sconti per i Camp monodisciplinari. Per i City Camp e il Baby Camp sono previsti sconti per la partecipazione di più componenti dello stesso nucleo familiare o per la frequenza dalla sesta settimana in poi. Gli sconti non sono fra loro cumulabili.

INFO LINE

tel +39 0226921154

cell +39 3341654359

E-MAIL info@acquamarinasportlife.it

SITO www.acquamarinasporthlife.it/i-nostri-camp-segrate/



REGOLAMENTO

1) MODALITÀ – I Camp si svolgeranno nei luoghi, nel periodo e con le modalità indicate nel programma.

2) PARTECIPANTI – Sono previsti corsi di perfezionamento e avviamento allo sport come indicato nel programma. Gli iscritti saranno suddivisi in gruppi secondo l'età e le capacità valutate dalla Direzione Tecnica.

3) SISTEMAZIONE – I partecipanti utilizzeranno strutture dotate di tutti i servizi previsti, nelle quali si terranno le eventuali lezioni teoriche. Le lezioni pratiche si svolgeranno, invece, in campi attrezzati all'aperto o in palestra.

4) RITROVO – Gli iscritti devono presentarsi nel luogo e all'ora fissati presso le strutture indicate per le diverse attività.

5) ISCRIZIONI – Per l'iscrizione sono necessari saldo e certificato medico sportivo non agonistico per tutti i bambini dai 7 anni compiuti.

6) QUOTA DI PARTECIPAZIONE – È indicata nel programma e si intende per partecipante. All'atto dell'iscrizione occorre versare € 6,00 di quota di tesseramento obbligatorio ad ENDAS per i non soci (tessera basic). La quota comprende assicurazione, partecipazione a tutte le attività organizzate (a esclusione di eventuali escursioni che saranno facoltative) e pranzi settimanali forniti dal servizio catering prescelto. Non comprende invece gli extra di natura personale, le telefonate e in genere tutto quanto non indicato come compreso nel programma del Camp prescelto.

7) RINUNCE – In caso di rinuncia, il partecipante ha diritto al rimborso delle somme versate, al netto delle spese amministrative pari a € 40,00, se la comunicazione avviene prima di 7 gg dall'inizio delle attività della settimana prescelta. Non ha diritto ad alcun rimborso chi: si ritira nei 7 gg precedenti l'inizio del Camp o durante lo svolgimento del Camp; non è in possesso dell'idoneità fisica; viene espulso dal Camp. Le settimane vanno confermate (effettuando il pagamento) entro le ore 17.00 del giovedì precedente la settimana prescelta. Eventuali successivi inserimenti andranno autorizzati dalla segreteria.

8) DISCIPLINA – Ogni seria violazione alle regole del Camp (danneggiamento delle strutture sportive e ricettive; mancato rispetto di istruttori e assistenti; comportamento irrispettoso sia durante lo svolgimento delle lezioni sia nelle ore di tempo libero) comporta l'immediata espulsione dell'interessato, che dovrà rimborsare i danni eventualmente arrecati.

9) ANNULLAMENTO – L'organizzazione si riserva di annullare il Camp in qualsiasi momento senza che da ciò derivi altro suo obbligo oltre a quelli della tempestiva comunicazione agli interessati e della restituzione delle somme versate.

10) MODIFICHE – L'organizzazione si riserva di apportare modifiche al programma e sede in caso particolari circostanze lo richiedessero.

11) COMPETENZA – Per eventuali controversie legali è competente esclusivamente il Foro di Milano.

12) POLIZZA ASSICURATIVA – L'organizzazione è responsabile solo ed esclusivamente nei termini previsti dalla polizza assicurativa stipulata e scaricabile dal sito.

13) TRATTAMENTO DATI – La società A.P.D. ACQUAMARINA SPORT&LIFE, titolare del trattamento dati, raccoglie i suoi dati al fine di consentire l'organizzazione, lo svolgimento e la gestione dei corsi elencati. I dati verranno trattati nel rispetto del suddetto Regolamento e le norme collegate. Vi invitiamo a consultare il testo completo dell'informativa esposta e reperibile in reception o sul sito www.acquamarinasporthlife.it. Le ricordiamo tutti i suoi diritti di cui all'art.7 RE 679/16.

acquamarina 
sport & life

2024 Summer Camp



S P O R T

Apertura iscrizioni Lunedì 06/05/2024
POSTI LIMITATI

ORARIO SEGRETERIA: LUN-VEN 9.00-12.30/14.30-18.30
TEL. +39 02 26921154 | CELL. +39 334 1654359

**MUSIC
ACADEMY**
SEGRATE



Città di Segrate

**MUSIC
ACADEMY**
SEGRATE



acquamarina 
sport & life

2024 Summer Camp

S

P

O

R

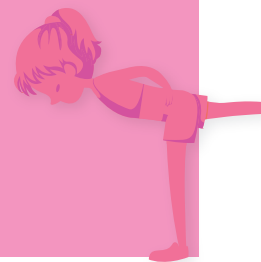

T

City Camp - Leopardi
City Camp - San Felice
Baby Camp Camp Basket

Camp Danza

Camp Artistica

Gym Camp Artistica Experience

Camp Ritmica

CON IL PATROCINIO



Città di Segrate

www.acquamarinasportlife.it

Apertura iscrizioni
Lunedì 06/05

POSTI LIMITATI

2024 Summer Camp



S

P

O

R



T

Apertura iscrizioni Lunedì 06/05/2024

POSTI LIMITATI

**MUSIC
ACADEMY**
SEGRATE

CON IL PATROCINIO



Città di Segrate



acquamarina 
sport & life

www.acquamarinasportlife.it

2024 Summer Camp

SPORT



Apertura iscrizioni Lunedì 06/05/2024
POSTI LIMITATI

**MUSIC
ACADEMY**
SEGRATE

CON IL PATROCINIO



Città di Segrate



acquamarina 
sport & life

www.acquamarinasporthlife.it