

- LEGENDA**
- Roggia esistente
  - Curve di livello movimenti di terra
- VEGETAZIONE**
- Prato
  - Macchia arbustiva
  - Albero esistente
  - Albero di progetto
- PAVIMENTAZIONE**
- P1: cubetti (Ingressi)
  - P2: stabilizzato legato ripristinato e di progetto (Corso Centroparco)
  - P3: cls architettonico (percorsi di collegamento a lotto residenziale e stanze attrezzate)
  - P4: cls drenante carrabile (percorsi ghianda)
  - P5: antitrauma ripristinato (aree con attrezzature sportive esistenti)
  - P6: legno composito (darsena e area yoga)
  - P7: ghiaia (aula studio e tornelli alberi)

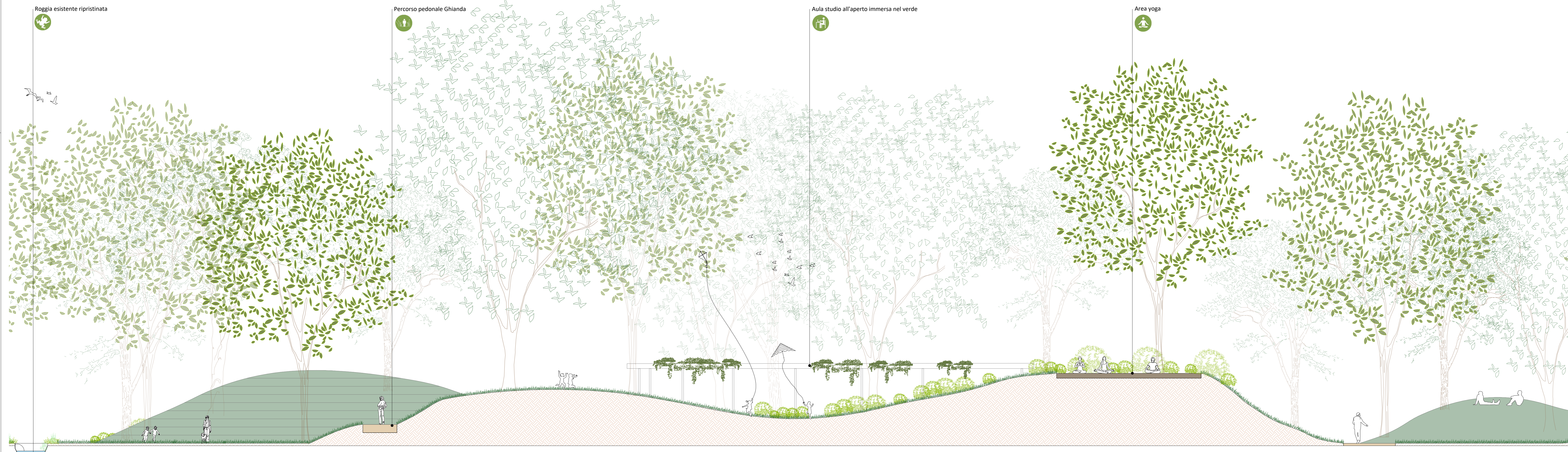
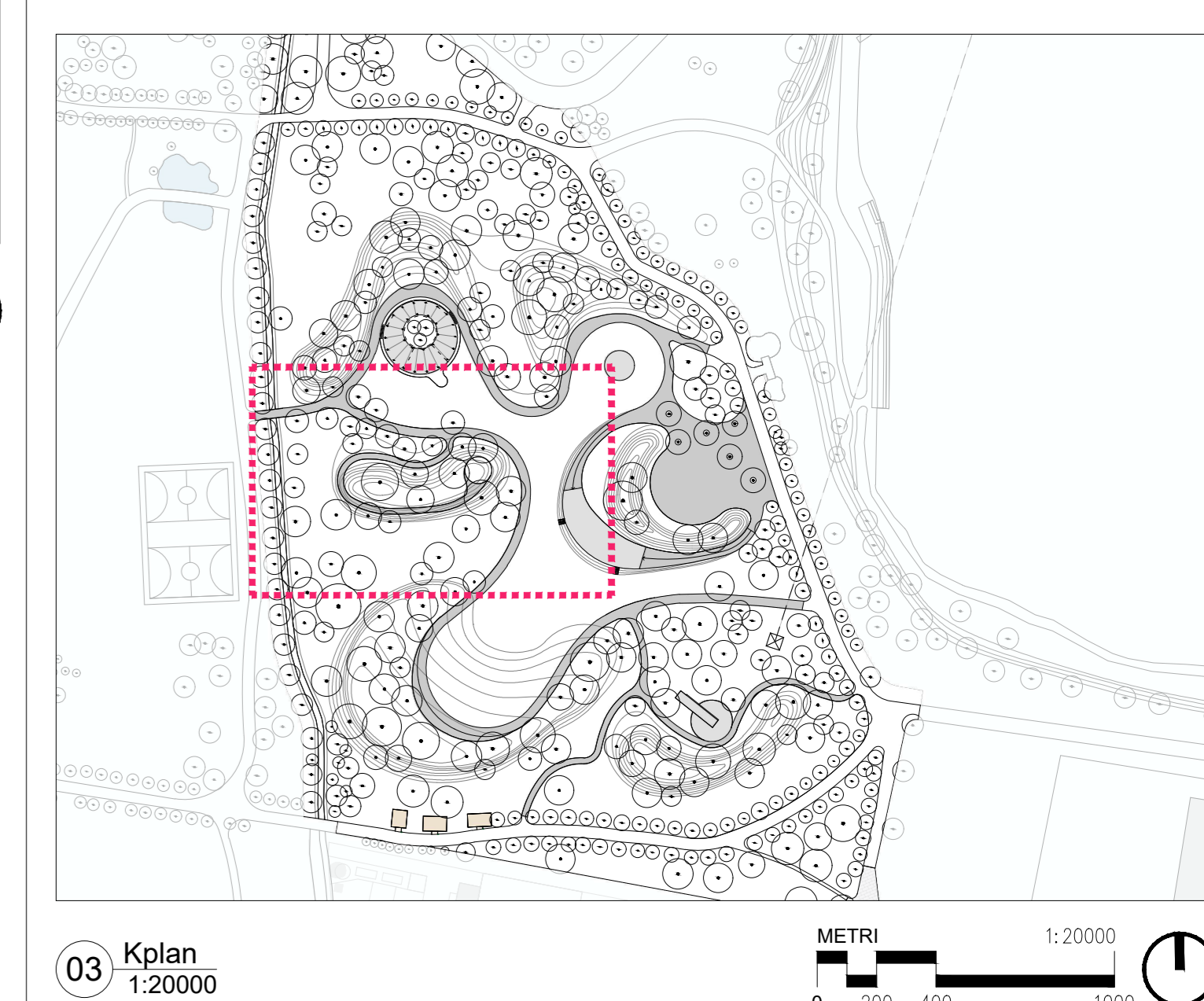

**AG&P greenscape**  
AG&P greenscape srl  
via Savona 50  
20144 Milan - Italy  
0039 02 42200232  
info@agp.it  
www.agp.it

Emissione	Marzo/24	Progetto Fattibilità Tecnico Economica
App.	Data	Descrizione modifiche apportate

VIETATA LA RIPRODUZIONE ANCHE PARZIALE - TUTTI I DIRITTI RISERVATI A NORMA DI LEGGE

Comune di: <b>SEGRATE (MI)</b> Società soggetta ad attività di direzione e coordinamento di CE-18 S.r.l. Sede legale: Via Giuseppe Mazzini, 18 20096 Milano (MI) CF e P.IVA 05085940152 tel. 02 90980488 fax 02 90980496 pec: eastpark@pec.it	data: <b>MAR2024</b> scala: <b>1:200/1:100</b> TAVOLA N° <b>5.22</b>
--	---

progetto:  
**PROGETTO FATTIBILITA' TECNICO ECONOMICA CENTRO PARCO LOTTO 5**  
 oggetto:  
**PROGETTO OPERE DI URBANIZZAZIONE SECONDARIA AREA YOGA PLANIMETRIA E SEZIONE**