

Estratto PGT vigente - scala 1:2000

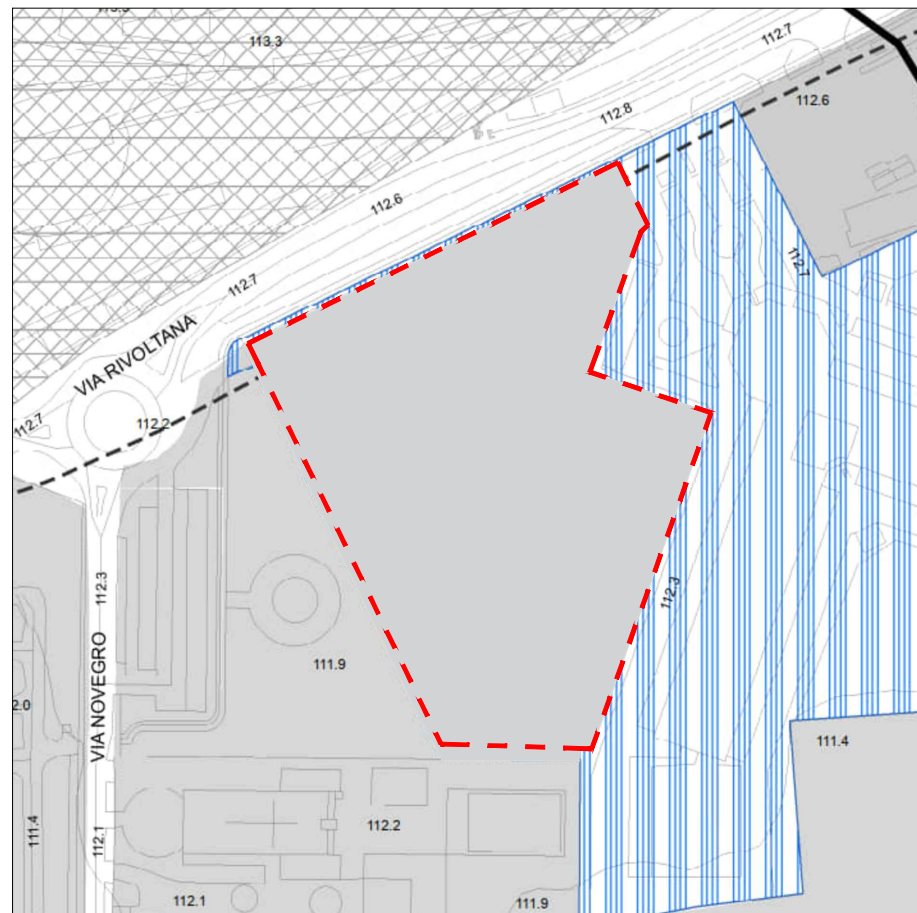

Proposta di variante al PGT - scala 1:2000

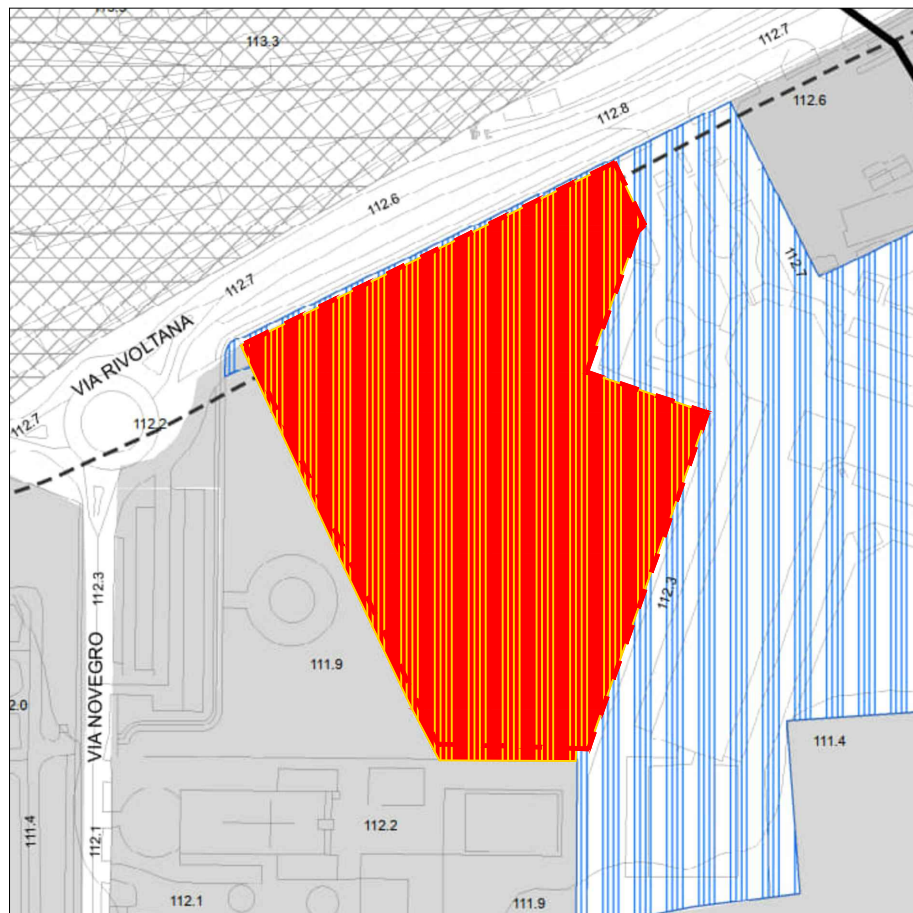

Comparazione stato di fatto, stato di progetto - scala 1:2000

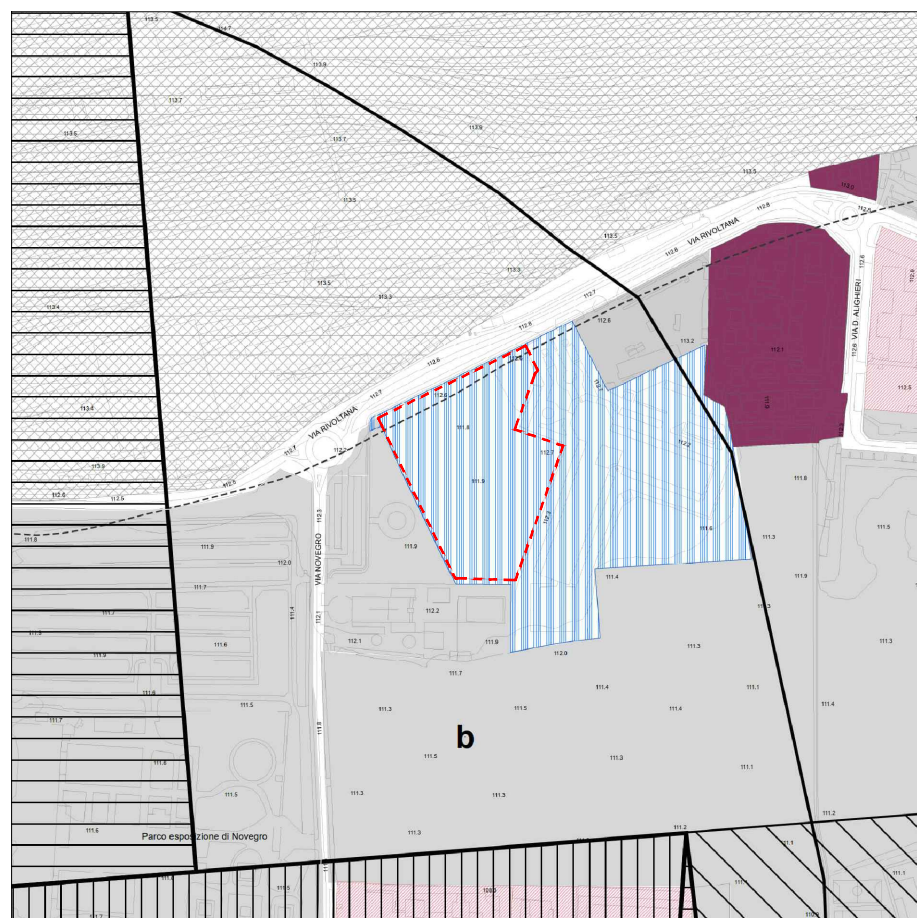

Estratto PGT vigente - scala 1:5000

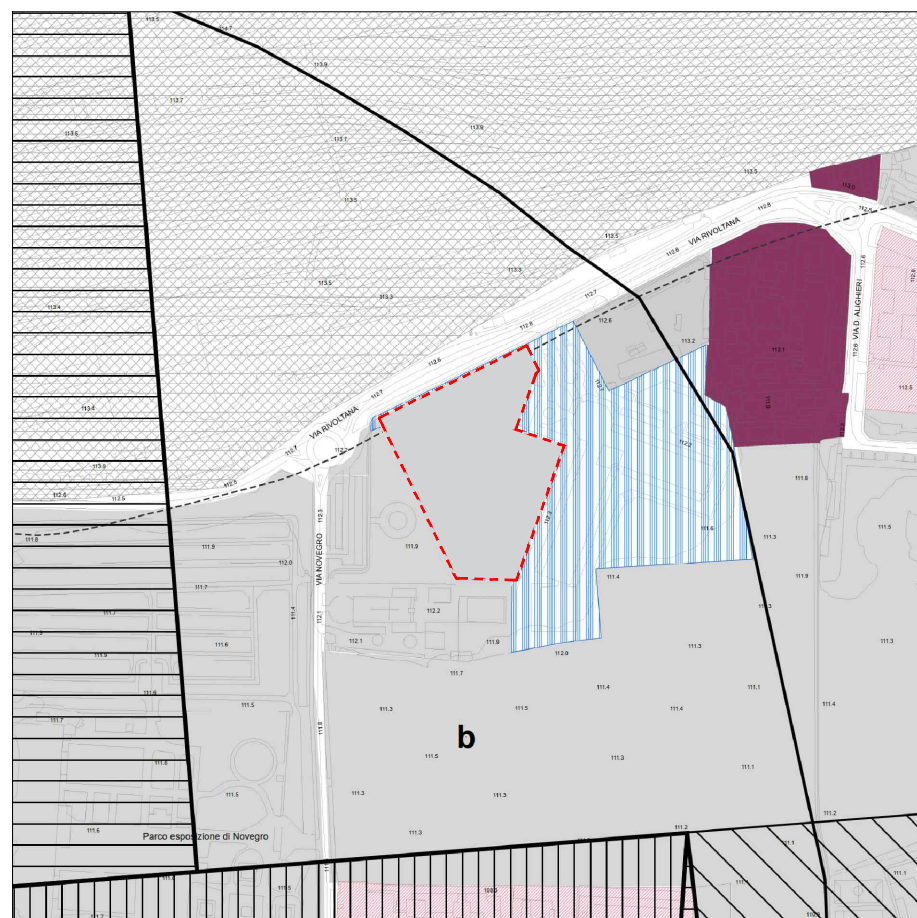



Proposta di variante al PGT - scala 1:5000

LEGENDA

PdR - AZZONAMENTO - TAV. R.08

Zone C - Terziarie/Direzionali e commerciali

 C1.1 - Aree terziarie direzionali esistenti e di completamento

 Area della ferrovia

 Servizi pubblici esistenti e di progetto

 Area di intervento

Destinazioni funzionali	PGT vigente Stato di Fatto [mq]	Proposta di variante al PGT vigente [mq]
Aree terziarie direzionali esistenti e di completamento	11192,29	
Servizi pubblici esistenti e di progetto		11192,29

Sup. totale interessata dall'intervento	11192,29	11192,29
---	----------	----------

T.01

Comune di Segrate
Via Rivoltana, Segrate, Milano (MI)

Realizzazione di una Residenza Sanitaria per Anziani e Edificio Commerciale di vicinato

Proponente:
HOTEL LUNA DOTI S.R.L.

Oggetto:
Ipotesi di variante al PGT esistente

Fase:

Richiesta di Permesso di Costruire
(articolo 20 del Decreto del Presidente della Repubblica 06/06/2001, n. 380 e articolo 7 del Decreto del Presidente della Repubblica 07/09/2010, n. 160)

Scala:

1:5000

1:2000

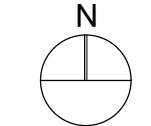

Progettisti:

Masterplanstudio
arch. Stefano Gaudimundo
arch. Simone Lasala

File rif.: T.01_Ipotesi di variante al PGT.dwg

01	04/2023	NM-DZ	SLS
EMISS.	DATA	DIS.	APPR.

Progettazione architettonica e DL:



MASTERPLANSTUDIO srl
via Massena, 18 20145 Milano
T. 02 3310 6423 F. 02 3182 0674
info@masterplanstudio.it