

Inquadramento 1 : 500

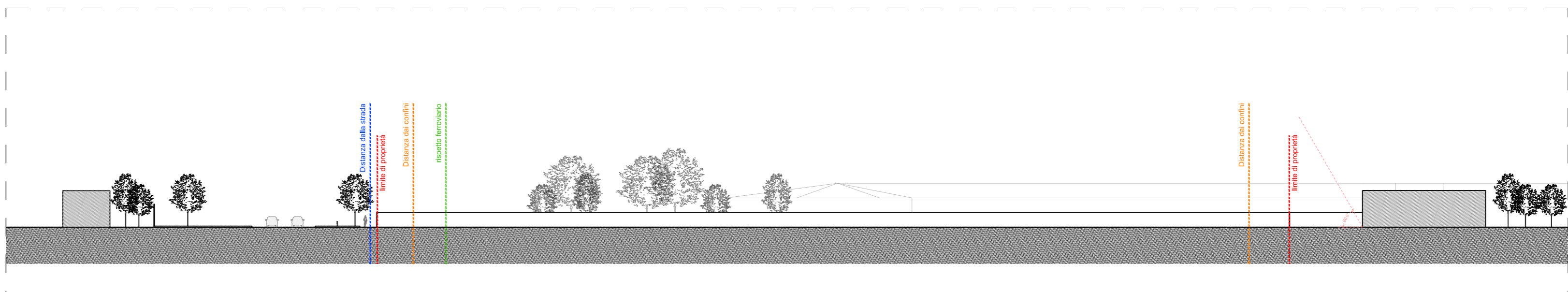

Sezione urbana AA - 1:500

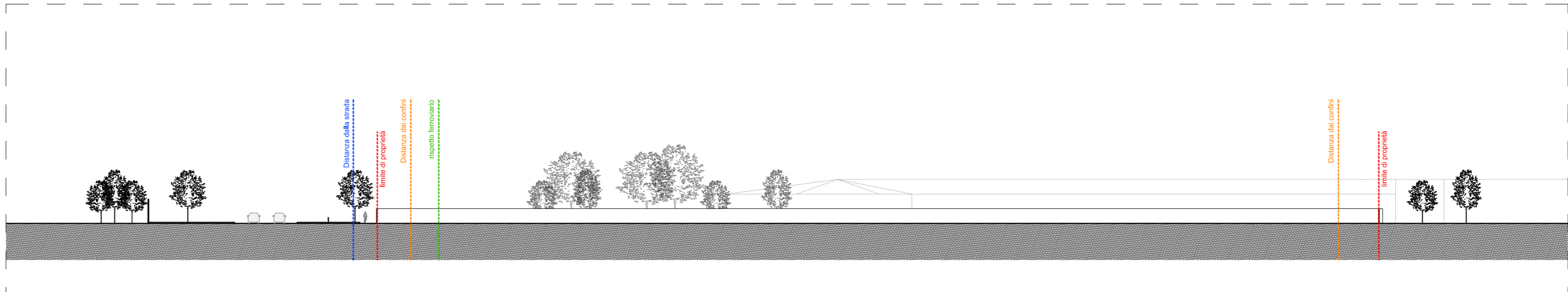

Sezione urbana BB - 1:500



Sezione urbana CC - 1:500

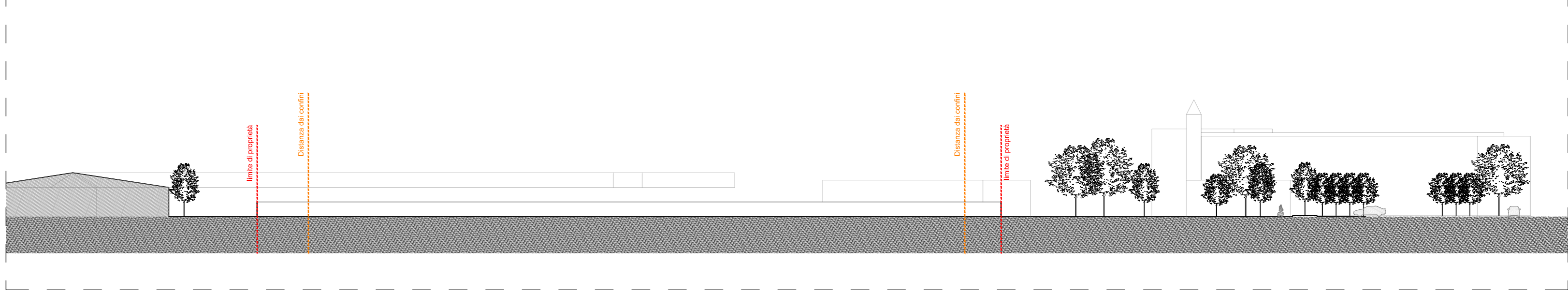

Sezione urbana DD - 1:500

LEGENDA

- Area di intervento
- Vincolo Aeroportuale
- Distanza dalla strada
- Rispetto ferroviario
- Distanza dai confini
- Distanze fronti intorno

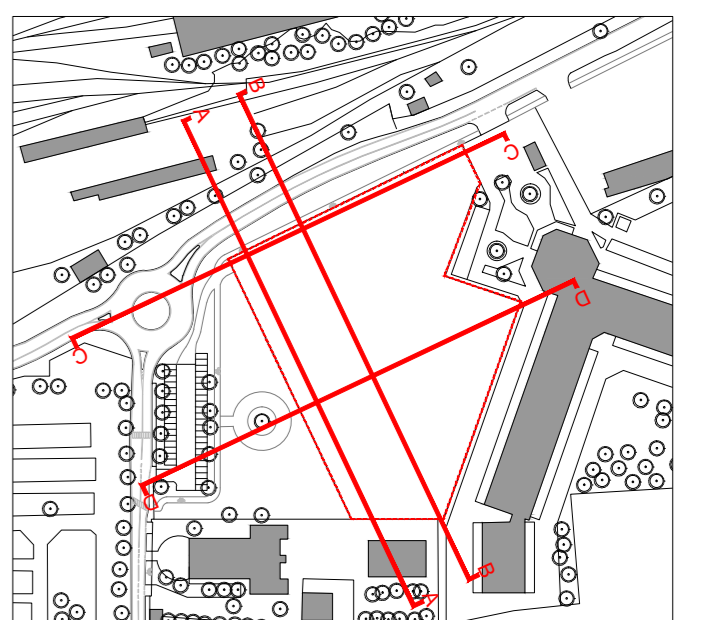

# T.03

Comune di Segrate  
Via Rivoltana, Segrate, Milano (MI)

## Realizzazione di una Residenza Sanitaria per Anziani e Edificio Commerciale di vicinato

Proponente:  
HOTEL LUNA DOTI S.R.L.

Fase:  
Richiesta di Permesso di Costruire  
(articolo 20 del Decreto del Presidente della Repubblica 06/06/2001, n. 380 e articolo 7 del Decreto del Presidente della Repubblica 07/09/2010, n. 160)

Oggetto:  
Stato di fatto  
Planimetrie  
Prospetti urbani  
Sezioni urbane

Scala:  
1:500

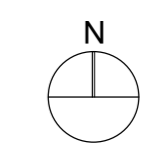

Progettisti:  
Masterplanstudio  
arch. Stefano Gaudimundo  
arch. Simone Lasala

File rif.: T.03\_Stato di fatto-verifiche urbanistiche.dwg

EMISS.	DATA	DIS.	APPR.
01	04/2023	NM-DZ	SLS



MASTERPLANSTUDIO srl  
via Massena, 18 20145 Milano  
T. 02 3310 6423 F. 02 3182 0674  
info@masterplanstudio.it