

Inquadramento 1:500

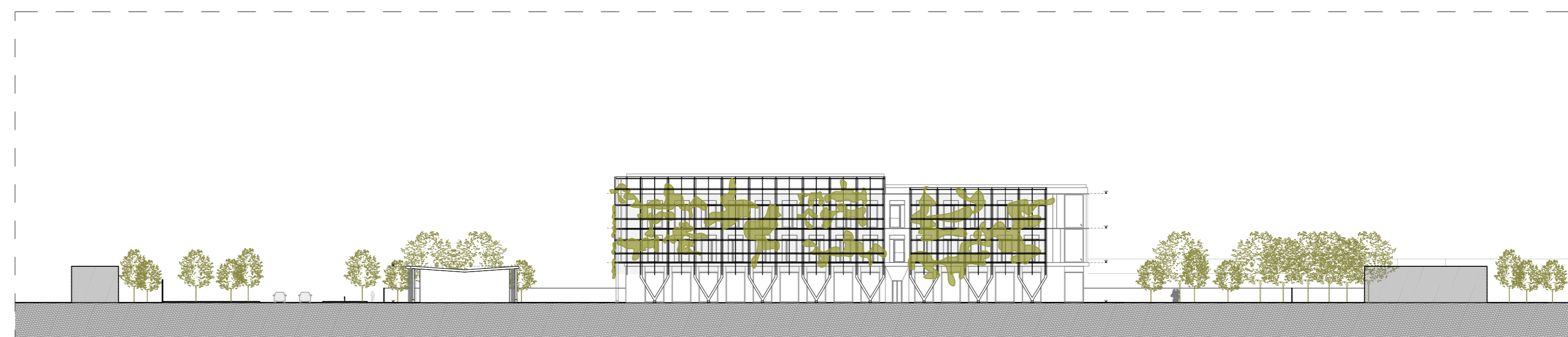

Sezione urbana AA - 1:500

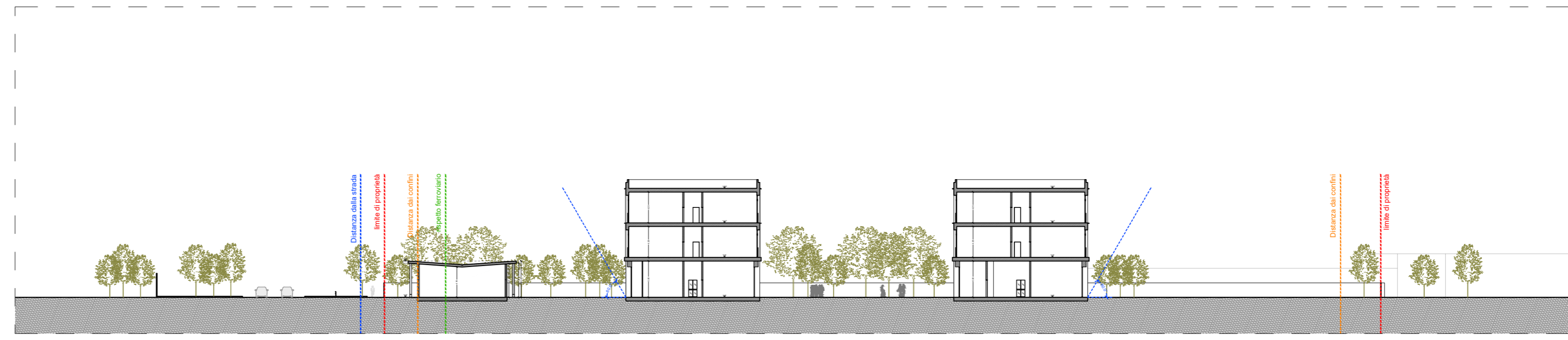

Sezione urbana BB - 1:500



Sezione urbana CC - 1:500

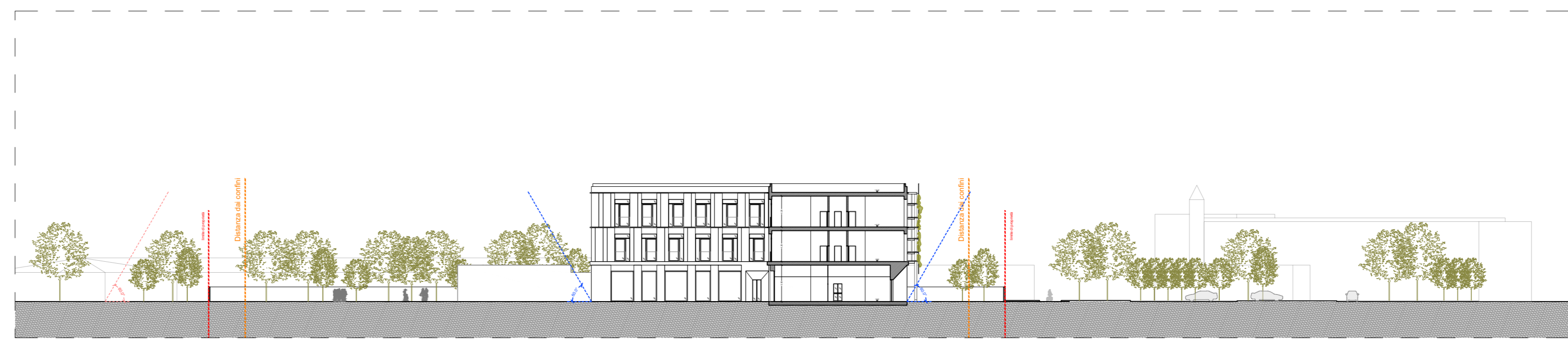

Sezione urbana DD - 1:500

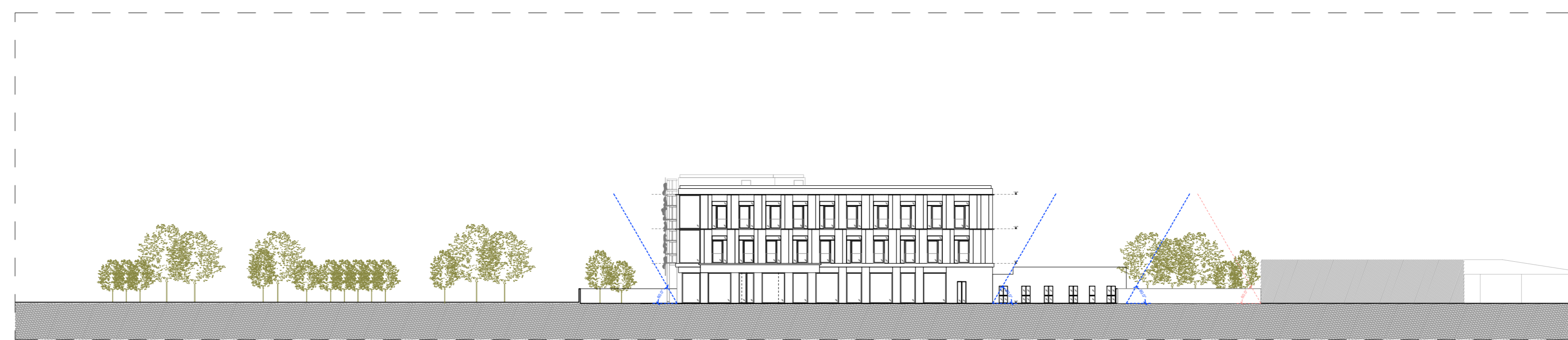

Sezione urbana EE - 1:500

LEGENDA

- Area di intervento
- Vincolo Aeroportuale
- Distanza dalla strada
- Rispetto ferroviario
- Distanza dai confini
- Distanze fronti intorno

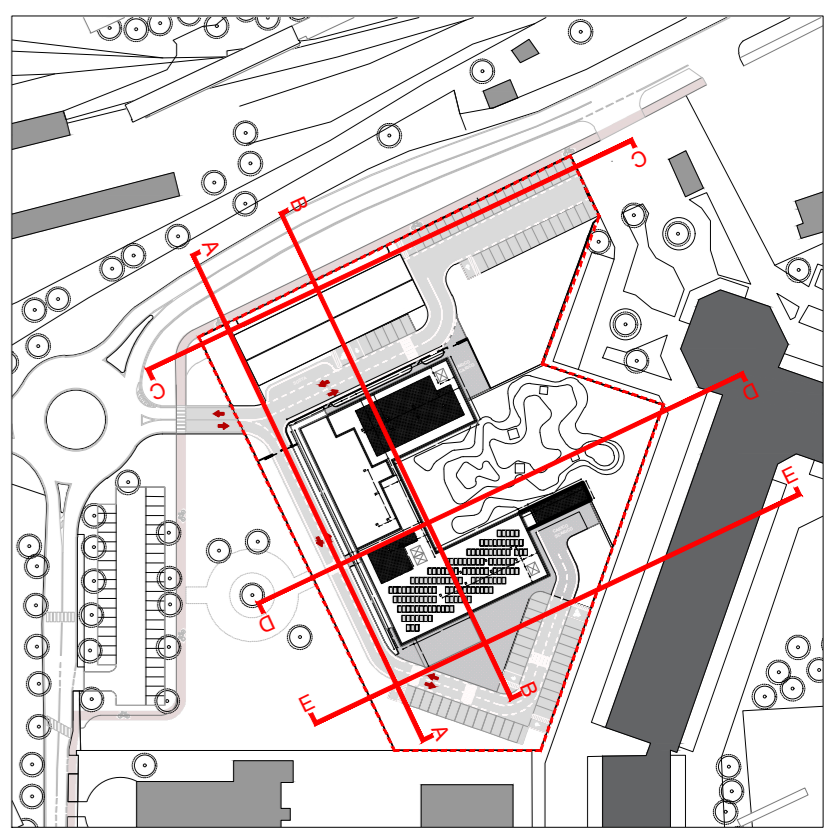

T.05

Comune di Segrate
Via Rivoltana, Segrate, Milano (MI)

Realizzazione di una Residenza Sanitaria per Anziani e Edificio Commerciale di vicinato

Proponente:
HOTEL LUNA DOTI S.R.L.

Oggetto:
Stato di progetto
Planivolumetrico
Sezioni urbane
Verifica distanze

Fase:
Richiesta di Permesso di Costruire
(articolo 20 del Decreto del Presidente della Repubblica 06/06/2001, n. 380 e articolo 7 del Decreto del Presidente della Repubblica 07/09/2010, n. 160)

Scala:
1:500

Progettisti:
Masterplanstudio
arch. Stefano Gaudimundo
arch. Simone Lasala

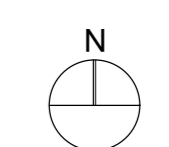

File rif.: T.05_Stato di progetto-verifiche urbanistiche.dwg

EMISS.	DATA	DIS.	APPR.
01	04/2023	NM-DZ	SLS

Progettazione architettonica e DL:
MASTERPLAN STUDIO

MASTERPLANSTUDIO srl
via Massena, 18 20145 Milano
T. 02 3310 6423 F. 02 3182 0674
info@masterplanstudio.it