

Prospetto AA

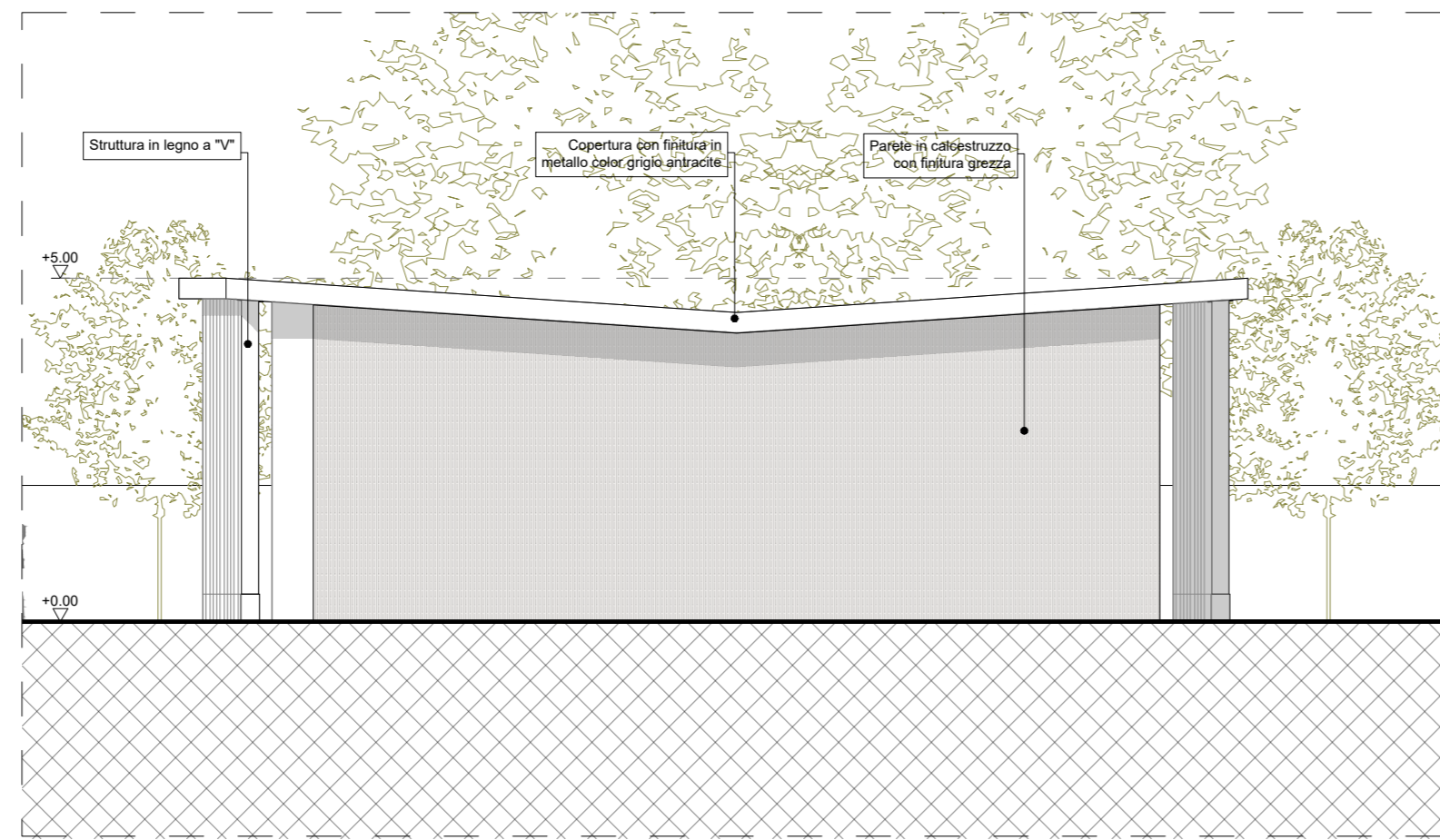

Prospetto BB

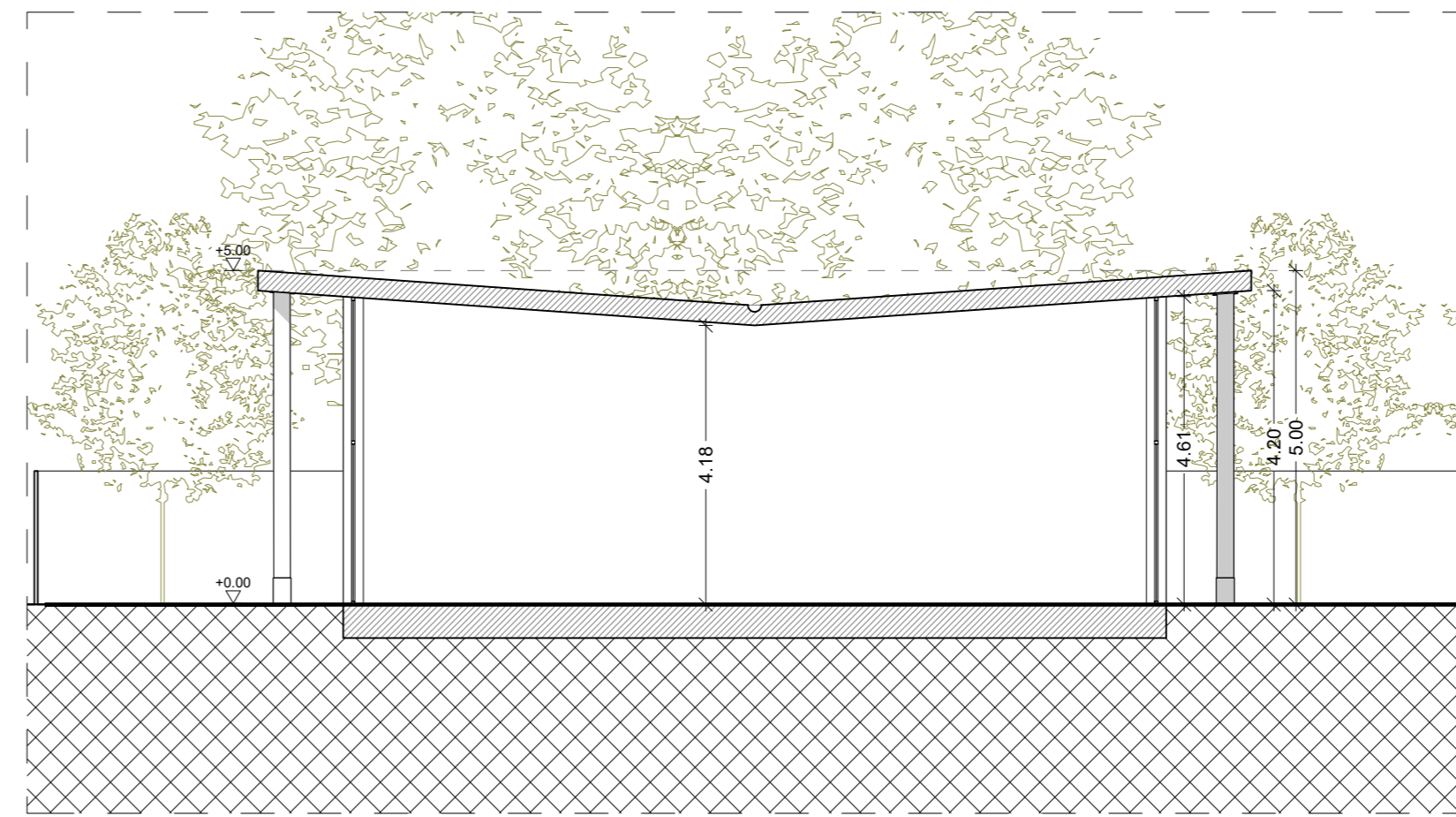

Sezione EE

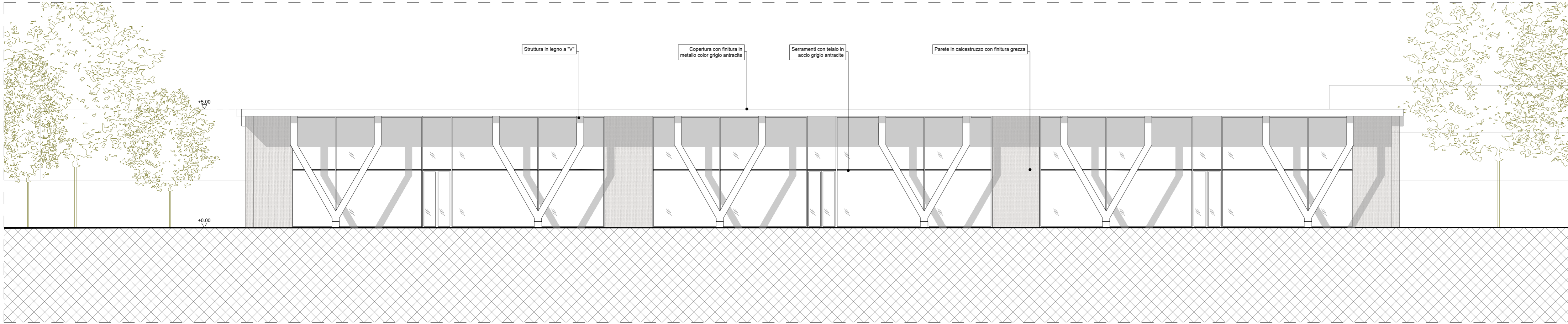

Prospetto CC

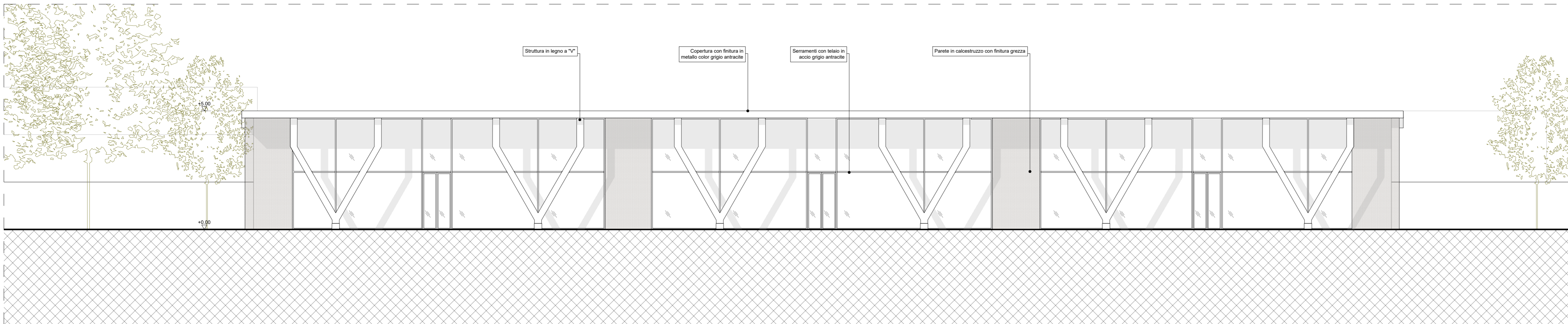

Prospetto DD

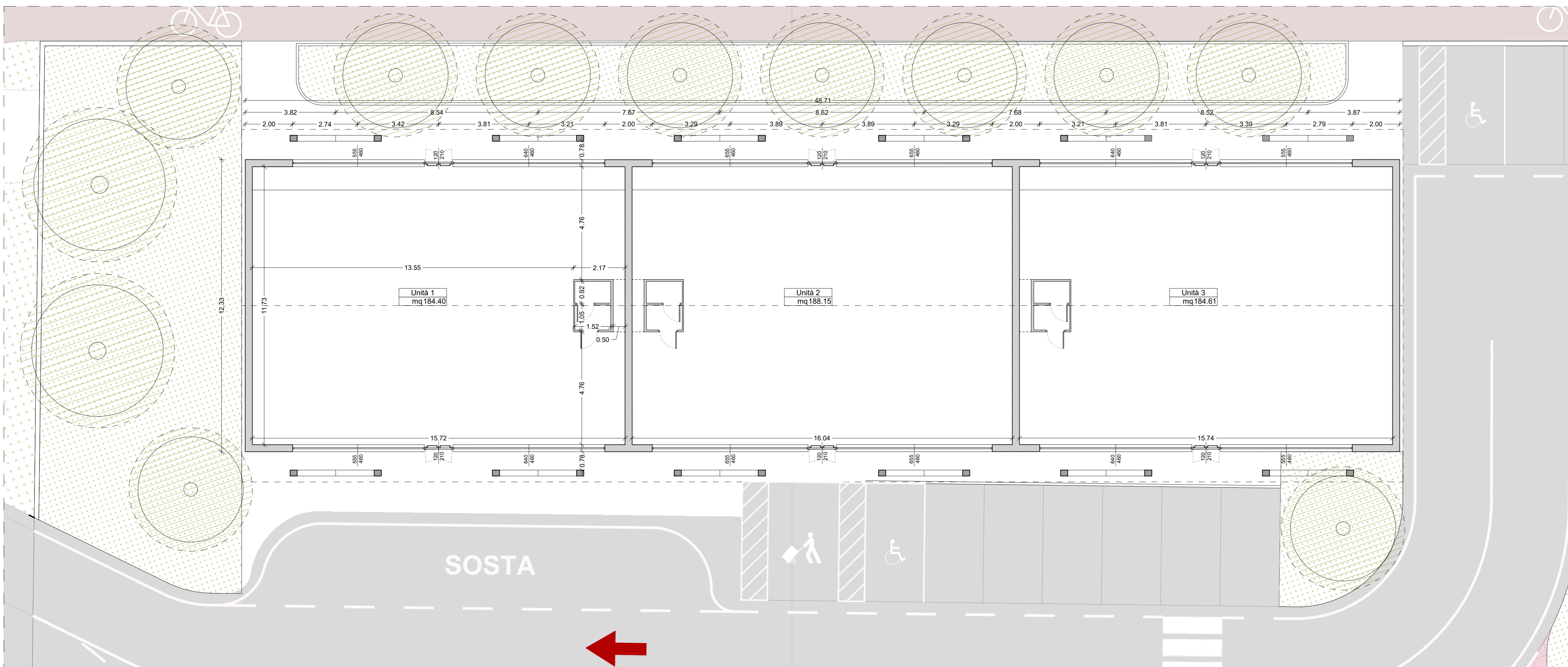
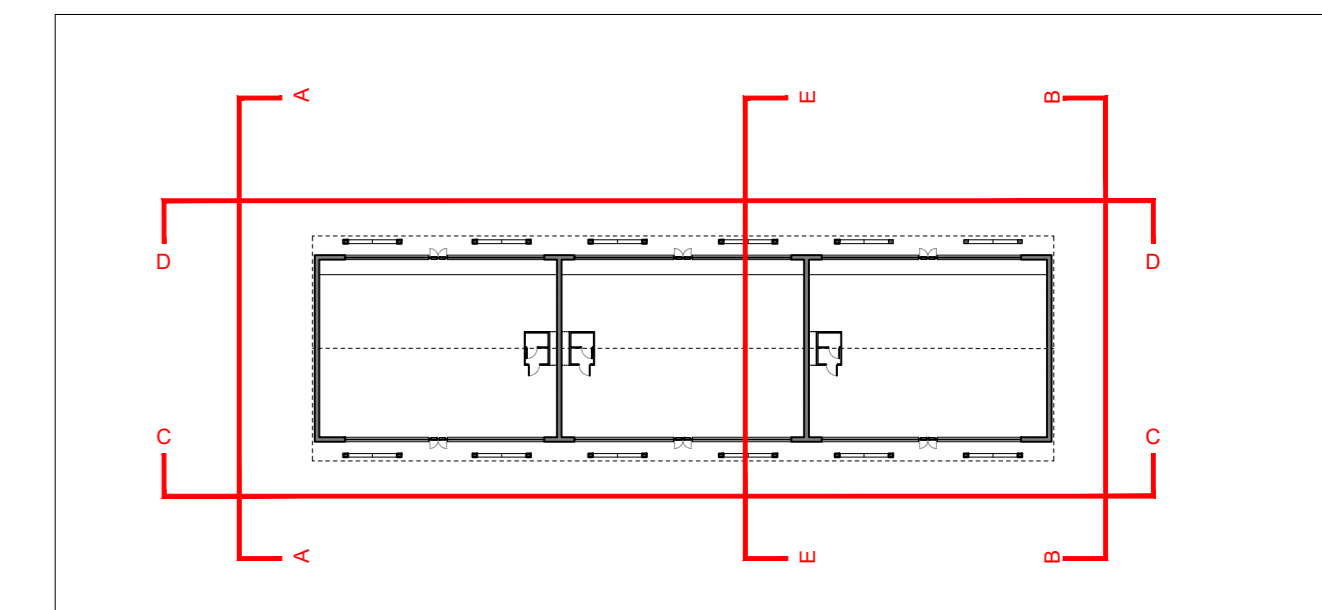

Pianta Piano Terra

T.13

Comune di Segrate
Via Rivoltana, Segrate, Milano (MI)

Realizzazione di una Residenza Sanitaria per Anziani e Edificio Commerciale di vicinato

Proponente:
HOTEL LUNA DOTI S.R.L.

Oggetto:
Stato di progetto
Piano Terra
Prospetti
Sezioni

Fase:
Richiesta di Permesso di Costruire
(articolo 20 del Decreto del Presidente della Repubblica 06/06/2001, n. 380 e articolo 7 del Decreto del Presidente della Repubblica 07/09/2010, n. 160)

Scala:
1:100

Progettisti:
Masterplanstudio
arch. Stefano Gaudimundo
arch. Simone Lasala

File rif.: T.13_Stato di progetto commerciale.dwg

01	04/2023	NM-DZ	SLS
EMISS.	DATA	DIS.	APPR.

Progettazione architettonica e DL:
MASTERPLAN STUDIO

MASTERPLANSTUDIO srl
via Massena, 18 20145 Milano
T. 02 3310 6423 F. 02 3182 0674
info@masterplanstudio.it