

DESCRIZIONE CAT. D.P.R 194/96	VALORE AL 31.12.2015	CODICE PIANO DEI CONTI PATRIMONIALI D.Lgs.118/2011	DESCRIZIONE PIANO DEI CONTI	Categorie Accorpate Modello 10	Consistenza netta 31/12/2015
Beni demaniali	65.752.196,95	1.22.01.03.01.001	Terreni demaniali	Terreni Demaniali	15.549.963,99
		1.22.01.02.01.001	Altri beni immobili demaniali	Fabbricati Demaniali	6.196.986,57
		1.22.01.01.01.001	Infrastrutture demaniali	Infrastrutture Demaniali	44.005.246,39
Terreni	40.487.399,86	1.22.02.13.99.999	Altri terreni n.a.c.	Terreni	40.487.399,86
Fabbricati	87.057.423,63	1.22.02.09.01.001	Fabbricati ad uso abitativo	Fabbricati	6.361.707,52
		1.22.02.09.02.001	Fabbricati ad uso commerciale e istituzionale	Fabbricati	14.793.888,76
		1.22.02.09.03.001	Fabbricati ad uso scolastico	Fabbricati	22.315.222,69
		1.22.02.09.04.001	Fabbricati industriali e costruzioni leggere	Fabbricati	1.553.866,18
		1.22.02.09.16.001	Impianti sportivi	Fabbricati	11.775.965,17
		1.22.02.09.17.001	Fabbricati destinati ad asili nido	Fabbricati	1.207.274,24
		1.22.02.09.18.001	Musei, teatri e biblioteche	Fabbricati	3.794.822,35
1.22.02.09.99.999	Beni immobili n.a.c.	Fabbricati	25.254.676,72		
Macchinari attrezzature impianti e mobili d'ufficio	962.742,08	1.22.02.04.99.001	Impianti	Impianti e macchinari	6.740,50
		1.22.02.05.02.001	Attrezzature sanitarie	Attrezzature industriali e	-
		1.22.02.05.99.999	Attrezzature n.a.c.	Attrezzature industriali e	221.749,97
		1.22.02.01.01.001	Mezzi di trasporto stradali	Mezzi di trasporto	64.891,88
		1.22.02.01.99.999	Mezzi di trasporto ad uso civile, di sicurezza e ordine pubblico n.a.c.	Mezzi di trasporto	-
		1.22.02.06.01.001	Macchine per ufficio	Macchine per ufficio e hardware	63.559,92
		1.22.02.07.01.001	Server	Macchine per ufficio e hardware	4.857,56
		1.22.02.07.02.001	Postazioni di lavoro	Macchine per ufficio e hardware	26.711,45
		1.22.02.07.03.001	Periferiche	Macchine per ufficio e hardware	2.513,43
		1.22.02.07.04.001	Apparati di telecomunicazione	Macchine per ufficio e hardware	13.035,48
		1.22.02.07.99.999	Hardware n.a.c.	Macchine per ufficio e hardware	52.079,62
		1.22.02.03.01.001	Mobili e arredi per ufficio	Mobili e arredi	374.536,85
		1.22.02.03.99.001	Mobili e arredi n.a.c.	Mobili e arredi	122.443,25
		1.22.02.08.01.001	Armi leggere ad uso civile e per ordine pubblico e sicurezza	Altri beni materiali	2.281,94
1.22.02.12.02.001	Strumenti musicali	Altri beni materiali	7.340,23		
Immobilizzazioni in corso	342.612,06	1.22.04.01.01.001	Acconti per realizzazione di immobilizzazioni materiali	Immobilizzazioni in corso ed	342.612,06
				TOTALE	194.602.374,58

CODICE PIANO DEI CONTI PATRIMONIALI D.Lgs.118/2011	DESCRIZIONE PIANO DEI CONTI	Consistenza netta 01/01/2016	Importo al 01/01/2016 al lordo degli ammortamenti	Cod. Piano Patrimoniale ammortamento	Descrizione fondi ammortamenti	Fondo Amm.to	Importo al netto del fondo amm.to al 01/01/2016	Variazione +/-	Importo Netto 01/01/2016	Consistenza dopo l'applicazione dei criteri di valutazione
1.22.01.03.01.001	Terreni demaniali	15.549.963,99	15.549.963,99				15.549.963,99		15.549.963,99	15.549.963,99
1.22.01.02.01.001	Altri beni immobili demaniali	6.196.986,57	6.196.986,57				6.196.986,57		6.196.986,57	6.196.986,57
1.22.01.01.01.001	Infrastrutture demaniali	44.005.246,39	44.005.246,39				44.005.246,39		44.005.246,39	44.005.246,39
1.22.02.13.99.999	Altri terreni n.a.c.	40.487.399,86	40.487.399,86				40.487.399,86		40.487.399,86	40.487.399,86
1.22.02.09.01.001	Fabbricati ad uso abitativo	6.361.707,52	6.361.707,52				6.361.707,52		6.361.707,52	6.361.707,52
1.22.02.09.02.001	Fabbricati ad uso commerciale e istituzionale	14.793.888,76	14.793.888,76				14.793.888,76		14.793.888,76	14.793.888,76
1.22.02.09.03.001	Fabbricati ad uso scolastico	22.315.222,69	22.315.222,69				22.315.222,69		22.315.222,69	22.315.222,69
1.22.02.09.04.001	Fabbricati industriali e costruzioni leggere	1.553.866,18	1.553.866,18				1.553.866,18		1.553.866,18	1.553.866,18
1.22.02.09.16.001	Impianti sportivi	11.775.965,17	11.775.965,17				11.775.965,17		11.775.965,17	11.775.965,17
1.22.02.09.17.001	Fabbricati destinati ad asili nido	1.207.274,24	1.207.274,24				1.207.274,24		1.207.274,24	1.207.274,24
1.22.02.09.18.001	Musei, teatri e biblioteche	3.794.822,35	3.794.822,35				3.794.822,35		3.794.822,35	3.794.822,35
1.22.02.09.99.999	Beni immobili n.a.c.	25.254.676,72	25.254.676,72				25.254.676,72		25.254.676,72	25.254.676,72
1.22.02.04.99.001	Impianti	6.740,50	55.549,60	P.2.2.3.01.04.01.002	Fondo ammortamento impianti	48.809,10	6.740,50		6.740,50	6.740,50
1.22.02.05.02.001	Attrezzature sanitarie	-	-				-		-	-
1.22.02.05.99.999	Attrezzature n.a.c.	221.749,97	814.911,37	P.2.2.3.01.05.01.999	Fondo ammortamento attrezzature n.a.c.	593.161,40	221.749,97	72.052,16	221.749,97	293.802,13
1.22.02.01.01.001	Mezzi di trasporto stradali	64.891,88	373.420,78	P.2.2.3.01.01.01.001	Fondo ammortamento mezzi di trasporto stradale	308.528,90	64.891,88		64.891,88	64.891,88
1.22.02.01.99.999	Mezzi di trasporto ad uso civile, di sicurezza e ordine pubblico n.a.c.	-	-				-		-	-
1.22.02.06.01.001	Macchine per ufficio	63.559,92	275.965,79	P.2.2.3.01.06.01.001	Fondo ammortamento macchine per ufficio	212.405,87	63.559,92		63.559,92	63.559,92
1.22.02.07.01.001	Server	4.857,56	32.060,78	P.2.2.3.01.07.01.001	Fondo ammortamento server	27.203,22	4.857,56		4.857,56	4.857,56
1.22.02.07.02.001	Postazioni di lavoro	26.711,45	173.259,09	P.2.2.3.01.07.01.002	Fondo ammortamento postazioni di lavoro	146.547,64	26.711,45		26.711,45	26.711,45
1.22.02.07.03.001	Periferiche	2.513,43	39.733,67	P.2.2.3.01.07.01.003	Fondo ammortamento periferiche	37.220,24	2.513,43		2.513,43	2.513,43
1.22.02.07.04.001	Apparati di telecomunicazione	13.035,48	51.063,08	P.2.2.3.01.07.01.004	Fondo ammortamento apparati di telecomunicazione	38.027,60	13.035,48		13.035,48	13.035,48
1.22.02.07.99.999	Hardware n.a.c.	52.079,62	312.508,87	P.2.2.3.01.07.01.999	Fondo ammortamento hardware n.a.c.	260.429,25	52.079,62		52.079,62	52.079,62
1.22.02.03.01.001	Mobili e arredi per ufficio	374.536,85	1.201.097,21	P.2.2.3.01.03.01.001	Fondo ammortamento mobili e arredi per ufficio	826.560,36	374.536,85		374.536,85	374.536,85
1.22.02.03.99.001	Mobili e arredi n.a.c.	122.443,25	590.392,07	P.2.2.3.01.03.01.999	Fondo ammortamento mobili e arredi n.a.c.	467.948,82	122.443,25		122.443,25	122.443,25
1.22.02.08.01.001	Armi leggere ad uso civile e per ordine pubblico e sicurezza	2.281,94	7.302,00	P.2.2.3.01.08.01.001	Fondo ammortamento armi leggere ad uso civile e per ordine pubblico e sicurezza	5.020,06	2.281,94		2.281,94	2.281,94
1.22.02.12.02.001	Strumenti musicali	7.340,23	18.350,99	P.2.2.3.01.99.01.002	Fondo ammortamento di strumenti musicali	11.010,76	7.340,23		7.340,23	7.340,23
1.22.04.01.01.001	Acconti per realizzazione di immobilizzazioni materiali	342.612,06	342.612,06				342.612,06		342.612,06	342.612,06
	TOTALE	194.602.374,58	197.585.247,80			2.982.873,22	194.602.374,58	72.052,16	194.602.374,58	194.674.426,74

**CONTO DEL BILANCIO 2016
GESTIONE DELLE ENTRATE**

TITOLO TIPOLOGIA	DENOMINAZIONE	RESIDUI ATTIVI AL 1/1/2016 (RS)		RISCOSSIONI IN C/RESIDUI (RR)		RIACCERTAMENTI RESIDUI (R)		MAGGIORI O MINORI ENTRATE DI COMPETENZA = A - CP	RESIDUI ATTIVI DA ESERCIZI PRECEDENTI (EP = RS -RR+R)		
		PREVISIONI DEFINITIVE DI COMPETENZA (CP)		RISCOSSIONI IN C/COMPETENZA (RC)		ACCERTAMENTI (A)			RESIDUI ATTIVI DA ESERCIZIO DI COMPETENZA (EC=A-RC)		
		PREVISIONI DEFINITIVE DI CASSA (CS)		TOTALE RISCOSSIONI (TR=RR+RC)		MAGGIORI O MINORI ENTRATE DI CASSA = TR-CS			TOTALE RESIDUI ATTIVI DA RIPORTARE (TR=EP+EC)		
FONDO PLURIENNALE VINCOLATO PER SPESE CORRENTI		CP	524.894,24								
FONDO PLURIENNALE VINCOLATO PER SPESE IN CONTO CAPITALE		CP	1.417.996,72								
UTILIZZO AVANZO DI AMMINISTRAZIONE		CP	2.794.750,28								
Titolo	1	Entrate correnti di natura tributaria, contributiva e perequativa									
10101	Tipologia 0101:Tipologia 101: Imposte tasse e proventi assimilati	RS	9.567.493,73	RR	3.341.186,46	R	-3.899.148,11			EP	2.327.159,16
		CP	24.736.000,00	RC	17.913.325,43	A	21.568.387,61	CP	-3.167.612,39	EC	3.655.062,18
		CS	23.745.891,37	TR	21.254.511,89	CS	-2.491.379,48			TR	5.982.221,34
10104	Tipologia 0104:Tipologia 104: Compartecipazioni di tributi	RS	0,00	RR	0,00	R	0,00			EP	0,00
		CP	0,00	RC	0,00	A	0,00	CP	0,00	EC	0,00
		CS	0,00	TR	0,00	CS	0,00			TR	0,00
10301	Tipologia 0301:Tipologia 301: Fondi perequativi da Amministrazioni Centrali	RS	422.488,38	RR	211.294,19	R	-211.194,19			EP	0,00
		CP	0,00	RC	0,00	A	0,00	CP	0,00	EC	0,00
		CS	422.000,00	TR	211.294,19	CS	-210.705,81			TR	0,00
10302	Tipologia 0302:Tipologia 302: Fondi perequativi dalla Regione o Provincia autonoma	RS	0,00	RR	0,00	R	0,00			EP	0,00
		CP	0,00	RC	0,00	A	0,00	CP	0,00	EC	0,00
		CS	0,00	TR	0,00	CS	0,00			TR	0,00
10000	Totale Titolo 1	RS	9.989.982,11	RR	3.552.480,65	R	-4.110.342,30			EP	2.327.159,16
		CP	24.736.000,00	RC	17.913.325,43	A	21.568.387,61	CP	-3.167.612,39	EC	3.655.062,18
		CS	24.167.891,37	TR	21.465.806,08	CS	-2.702.085,29			TR	5.982.221,34
Titolo	2	Trasferimenti correnti									
20101	Tipologia 0101:Tipologia 101: Trasferimenti correnti da Amministrazioni pubbliche	RS	766.360,46	RR	359.817,26	R	-111.736,24			EP	294.806,96
		CP	1.228.500,00	RC	624.723,53	A	890.128,85	CP	-338.371,15	EC	265.405,32
		CS	1.638.462,63	TR	984.540,79	CS	-653.921,84			TR	560.212,28
20102	Tipologia 0102:Tipologia 102: Trasferimenti correnti da Famiglie	RS	0,00	RR	0,00	R	0,00			EP	0,00
		CP	0,00	RC	0,00	A	0,00	CP	0,00	EC	0,00
		CS	0,00	TR	0,00	CS	0,00			TR	0,00
20103	Tipologia 0103:Tipologia 103: Trasferimenti correnti da Imprese	RS	3.254,00	RR	854,00	R	0,00			EP	2.400,00
		CP	20.200,00	RC	11.163,00	A	24.363,00	CP	4.163,00	EC	13.200,00
		CS	20.200,00	TR	12.017,00	CS	-8.183,00			TR	15.600,00
20104	Tipologia 0104:Tipologia 104: Trasferimenti correnti da Istituzioni Sociali Private	RS	0,00	RR	0,00	R	0,00			EP	0,00
		CP	0,00	RC	0,00	A	0,00	CP	0,00	EC	0,00
		CS	0,00	TR	0,00	CS	0,00			TR	0,00
20105	Tipologia 0105:Tipologia 105: Trasferimenti correnti dall'Unione Europea e dal Resto del Mondo	RS	0,00	RR	0,00	R	0,00			EP	0,00
		CP	0,00	RC	0,00	A	0,00	CP	0,00	EC	0,00
		CS	0,00	TR	0,00	CS	0,00			TR	0,00

**CONTO DEL BILANCIO 2016
GESTIONE DELLE ENTRATE**

TITOLO TIPOLOGIA	DENOMINAZIONE	RESIDUI ATTIVI AL 1/1/2016 (RS)		RISCOSSIONI IN C/RESIDUI (RR)		RIACCERTAMENTI RESIDUI (R)		MAGGIORI O MINORI ENTRATE DI COMPETENZA = A - CP	RESIDUI ATTIVI DA ESERCIZI PRECEDENTI (EP = RS -RR+R)	
		PREVISIONI DEFINITIVE DI COMPETENZA (CP)		RISCOSSIONI IN C/COMPETENZA (RC)		ACCERTAMENTI (A)			RESIDUI ATTIVI DA ESERCIZIO DI COMPETENZA (EC=A-RC)	
		PREVISIONI DEFINITIVE DI CASSA (CS)		TOTALE RISCOSSIONI (TR=RR+RC)		MAGGIORI O MINORI ENTRATE DI CASSA = TR-CS			TOTALE RESIDUI ATTIVI DA RIPORTARE (TR=EP+EC)	
20000	Totale Titolo 2	Trasferimenti correnti	RS CP CS	769.614,46 RR 1.248.700,00 RC 1.658.662,63 TR	360.671,26 R 635.886,53 A 996.557,79 CS	-111.736,24 914.491,85 -662.104,84	CP	-334.208,15	EP EC TR	297.206,96 278.605,32 575.812,28
	Titolo 3	Entrate extratributarie								
301		Tipologia 01:Tipologia 100: Vendita di beni e servizi e proventi derivanti dalla gestione dei beni	RS CP CS	2.984.850,27 RR 3.475.700,00 RC 4.004.680,00 TR	984.221,51 R 2.381.894,88 A 3.366.116,39 CS	-188.763,80 3.397.102,20 -638.563,61	CP	-78.597,80	EP EC TR	1.811.864,96 1.015.207,32 2.827.072,28
302		Tipologia 02:Tipologia 200: Proventi derivanti dall'attività di controllo e repressione delle irregolarità e degli illeciti	RS CP CS	5.633.802,44 RR 671.750,00 RC 1.805.724,25 TR	270.874,74 R 377.943,65 A 648.818,39 CS	-477.469,76 876.235,75 -1.156.905,86	CP	204.485,75	EP EC TR	4.885.457,94 498.292,10 5.383.750,04
303		Tipologia 03:Tipologia 300: Interessi attivi	RS CP CS	229,66 RR 500,00 RC 300,00 TR	229,66 R 641,22 A 870,88 CS	0,00 649,31 570,88	CP	149,31	EP EC TR	0,00 8,09 8,09
304		Tipologia 04:Tipologia 400: Altre entrate da redditi da capitale	RS CP CS	200.797,67 RR 0,00 RC 0,00 TR	0,00 R 0,00 A 0,00 CS	0,00 0,00 0,00	CP	0,00	EP EC TR	200.797,67 0,00 200.797,67
305		Tipologia 05:Tipologia 500: Rimborsi e altre entrate correnti	RS CP CS	904.657,49 RR 1.522.790,00 RC 1.610.800,00 TR	187.544,17 R 1.066.400,66 A 1.253.944,83 CS	-82.020,20 1.325.573,16 -356.855,17	CP	-197.216,84	EP EC TR	635.093,12 259.172,50 894.265,62
30000	Totale Titolo 3	Entrate extratributarie	RS CP CS	9.724.337,53 RR 5.670.740,00 RC 7.421.504,25 TR	1.442.870,08 R 3.826.880,41 A 5.269.750,49 CS	-748.253,76 5.599.560,42 -2.151.753,76	CP	-71.179,58	EP EC TR	7.533.213,69 1.772.680,01 9.305.893,70
	Titolo 4	Entrate in conto capitale								
401		Tipologia 01:Tipologia 100: Tributi in conto capitale	RS CP CS	0,00 RR 1.366.706,00 RC 1.366.704,00 TR	0,00 R 536.370,16 A 536.370,16 CS	0,00 2.036.370,16 -830.333,84	CP	669.664,16	EP EC TR	0,00 1.500.000,00 1.500.000,00
402		Tipologia 02:Tipologia 200: Contributi agli investimenti	RS CP CS	118.018,59 RR 450.000,00 RC 300.000,00 TR	117.316,43 R 0,00 A 117.316,43 CS	-702,16 0,00 -182.683,57	CP	-450.000,00	EP EC TR	0,00 0,00 0,00
403		Tipologia 03:Tipologia 300: Altri trasferimenti in conto capitale	RS CP CS	0,00 RR 0,00 RC 0,00 TR	0,00 R 0,00 A 0,00 CS	0,00 0,00 0,00	CP	0,00	EP EC TR	0,00 0,00 0,00
404		Tipologia 04:Tipologia 400: Entrate da alienazione di beni materiali e immateriali	RS CP CS	21.568,75 RR 1.206.700,00 RC 30.718,00 TR	10.718,75 R 82.068,75 A 92.787,50 CS	-10.850,00 82.068,75 62.069,50	CP	-1.124.631,25	EP EC TR	0,00 0,00 0,00

**CONTO DEL BILANCIO 2016
GESTIONE DELLE ENTRATE**

TITOLO TIPOLOGIA	DENOMINAZIONE	RESIDUI ATTIVI AL 1/1/2016 (RS)		RISCOSSIONI IN C/RESIDUI (RR)		RIACCERTAMENTI RESIDUI (R)		MAGGIORI O MINORI ENTRATE DI COMPETENZA = A - CP	RESIDUI ATTIVI DA ESERCIZI PRECEDENTI (EP = RS -RR+R)		
		PREVISIONI DEFINITIVE DI COMPETENZA (CP)		RISCOSSIONI IN C/COMPETENZA (RC)		ACCERTAMENTI (A)			RESIDUI ATTIVI DA ESERCIZIO DI COMPETENZA (EC=A-RC)		
		PREVISIONI DEFINITIVE DI CASSA (CS)		TOTALE RISCOSSIONI (TR=RR+RC)		MAGGIORI O MINORI ENTRATE DI CASSA = TR-CS			TOTALE RESIDUI ATTIVI DA RIPORTARE (TR=EP+EC)		
405	Tipologia 05:Tipologia 500: Altre entrate in conto capitale	RS	516,01	RR	516,00	R	-0,01		EP	0,00	
		CP	33.598.564,00	RC	6.365.260,98	A	6.365.260,98	CP	-27.233.303,02	EC	0,00
		CS	8.979.513,00	TR	6.365.776,98	CS	-2.613.736,02		TR	0,00	
40000	Totale Titolo 4 Entrate in conto capitale	RS	140.103,35	RR	128.551,18	R	-11.552,17		EP	0,00	
		CP	36.621.970,00	RC	6.983.699,89	A	8.483.699,89	CP	-28.138.270,11	EC	1.500.000,00
		CS	10.676.935,00	TR	7.112.251,07	CS	-3.564.683,93		TR	1.500.000,00	
Titolo	5 Entrate da riduzione di attivita' finanziarie										
501	Tipologia 01:Tipologia 100: Alienazione di attivita' finanziarie	RS	0,00	RR	0,00	R	0,00		EP	0,00	
		CP	0,00	RC	0,00	A	0,00	CP	0,00	EC	0,00
		CS	0,00	TR	0,00	CS	0,00		TR	0,00	
502	Tipologia 02:Tipologia 200: Riscossione di crediti di breve termine	RS	0,00	RR	0,00	R	0,00		EP	0,00	
		CP	0,00	RC	0,00	A	0,00	CP	0,00	EC	0,00
		CS	0,00	TR	0,00	CS	0,00		TR	0,00	
503	Tipologia 03:Tipologia 300: Riscossione crediti di medio-lungo termine	RS	0,00	RR	0,00	R	0,00		EP	0,00	
		CP	0,00	RC	0,00	A	0,00	CP	0,00	EC	0,00
		CS	0,00	TR	0,00	CS	0,00		TR	0,00	
504	Tipologia 04:Tipologia 400: Altre entrate per riduzione di attivita' finanziarie	RS	0,00	RR	0,00	R	0,00		EP	0,00	
		CP	0,00	RC	0,00	A	0,00	CP	0,00	EC	0,00
		CS	0,00	TR	0,00	CS	0,00		TR	0,00	
50000	Totale Titolo 5 Entrate da riduzione di attivita' finanziarie	RS	0,00	RR	0,00	R	0,00		EP	0,00	
		CP	0,00	RC	0,00	A	0,00	CP	0,00	EC	0,00
		CS	0,00	TR	0,00	CS	0,00		TR	0,00	
Titolo	6 Accensione di prestiti										
601	Tipologia 01:Tipologia 100: Emissione di titoli obbligazionari	RS	0,00	RR	0,00	R	0,00		EP	0,00	
		CP	0,00	RC	0,00	A	0,00	CP	0,00	EC	0,00
		CS	0,00	TR	0,00	CS	0,00		TR	0,00	
602	Tipologia 02:Tipologia 200: Accensione Prestiti a breve termine	RS	0,00	RR	0,00	R	0,00		EP	0,00	
		CP	0,00	RC	0,00	A	0,00	CP	0,00	EC	0,00
		CS	0,00	TR	0,00	CS	0,00		TR	0,00	
603	Tipologia 03:Tipologia 300: Accensione Mutui e altri finanziamenti a medio lungo termine	RS	2.872,22	RR	0,00	R	-1,80		EP	2.870,42	
		CP	0,00	RC	0,00	A	0,00	CP	0,00	EC	0,00
		CS	0,00	TR	0,00	CS	0,00		TR	2.870,42	
604	Tipologia 04:Tipologia 400: Altre forme di indebitamento	RS	0,00	RR	0,00	R	0,00		EP	0,00	
		CP	0,00	RC	0,00	A	0,00	CP	0,00	EC	0,00
		CS	0,00	TR	0,00	CS	0,00		TR	0,00	

**CONTO DEL BILANCIO 2016
GESTIONE DELLE ENTRATE**

TITOLO TIPOLOGIA	DENOMINAZIONE	RESIDUI ATTIVI AL 1/1/2016 (RS)		RISCOSSIONI IN C/RESIDUI (RR)		RIACCERTAMENTI RESIDUI (R)		MAGGIORI O MINORI ENTRATE DI COMPETENZA = A - CP	RESIDUI ATTIVI DA ESERCIZI PRECEDENTI (EP = RS -RR+R)			
		PREVISIONI DEFINITIVE DI COMPETENZA (CP)		RISCOSSIONI IN C/COMPETENZA (RC)		ACCERTAMENTI (A)			RESIDUI ATTIVI DA ESERCIZIO DI COMPETENZA (EC=A-RC)			
		PREVISIONI DEFINITIVE DI CASSA (CS)		TOTALE RISCOSSIONI (TR=RR+RC)		MAGGIORI O MINORI ENTRATE DI CASSA = TR-CS			TOTALE RESIDUI ATTIVI DA RIPORTARE (TR=EP+EC)			
60000	Totale Titolo 6	Accensione di prestiti	RS CP CS	2.872,22 0,00 0,00	RR RC TR	0,00 0,00 0,00	R A CS	-1,80 0,00 0,00	CP	0,00	EP EC TR	2.870,42 0,00 2.870,42
	Titolo 7	Anticipazioni da istituto tesoriere/cassiere										
701		Tipologia 01:Tipologia 100: Anticipazioni da istituto tesoriere/cassiere	RS CP CS	0,00 27.000.000,00 27.000.000,00	RR RC TR	0,00 26.905.041,63 26.905.041,63	R A CS	0,00 26.905.041,63 -94.958,37	CP	-94.958,37	EP EC TR	0,00 0,00 0,00
70000	Totale Titolo 7	Anticipazioni da istituto tesoriere/cassiere	RS CP CS	0,00 27.000.000,00 27.000.000,00	RR RC TR	0,00 26.905.041,63 26.905.041,63	R A CS	0,00 26.905.041,63 -94.958,37	CP	-94.958,37	EP EC TR	0,00 0,00 0,00
	Titolo 9	Entrate per conto terzi e partite di giro										
901		Tipologia 01:Tipologia 100: Entrate per partite di giro	RS CP CS	447.251,47 6.720.800,00 7.139.569,06	RR RC TR	223.396,17 4.807.173,83 5.030.570,00	R A CS	-68.157,26 4.807.178,25 -2.108.999,06	CP	-1.913.621,75	EP EC TR	155.698,04 4,42 155.702,46
902		Tipologia 02:Tipologia 200: Entrate per conto terzi	RS CP CS	24.521,46 555.539,00 541.000,00	RR RC TR	867,00 352.827,63 353.694,63	R A CS	-411,98 430.977,98 -187.305,37	CP	-124.561,02	EP EC TR	23.242,48 78.150,35 101.392,83
90000	Totale Titolo 9	Entrate per conto terzi e partite di giro	RS CP CS	471.772,93 7.276.339,00 7.680.569,06	RR RC TR	224.263,17 5.160.001,46 5.384.264,63	R A CS	-68.569,24 5.238.156,23 -2.296.304,43	CP	-2.038.182,77	EP EC TR	178.940,52 78.154,77 257.095,29
		TOTALE TITOLI	RS CP CS	21.098.682,60 102.553.749,00 78.605.562,31	RR RC TR	5.708.836,34 61.424.835,35 67.133.671,69	R A CS	-5.050.455,51 68.709.337,63 -11.471.890,62	CP	-33.844.411,37	EP EC TR	10.339.390,75 7.284.502,28 17.623.893,03
		TOTALE GENERALE DELLE ENTRATE	RS CP CS	21.098.682,60 107.291.390,24 78.605.562,31	RR RC TR	5.708.836,34 61.424.835,35 67.133.671,69	R A CS	-5.050.455,51 68.709.337,63 -11.471.890,62	CP	-33.844.411,37	EP EC TR	10.339.390,75 7.284.502,28 17.623.893,03

CONTO DEL BILANCIO 2016
RIEPILOGO GENERALE DELLE ENTRATE

TITOLO	DENOMINAZIONE	RESIDUI ATTIVI AL 1/1/2016 (RS)		RISCOSSIONI IN C/RESIDUI (RR)		RIACCERTAMENTI RESIDUI (R)		MAGGIORI O MINORI ENTRATE DI COMPETENZA = A-CP	RESIDUI ATTIVI DA ESERCIZI PRECEDENTI (EP = RS -RR+R)		
		PREVISIONI DEFINITIVE DI COMPETENZA (CP)		RISCOSSIONI IN C/COMPETENZA (RC)		ACCERTAMENTI (A)			RESIDUI ATTIVI DA ESERCIZIO DI COMPETENZA (EC=A-RC)		
		PREVISIONI DEFINITIVE DI CASSA (CS)		TOTALE RISCOSSIONI (TR=RR+RC)		MAGGIORI O MINORI ENTRATE DI CASSA = TR - CS			TOTALE RESIDUI ATTIVI DA RIPORTARE (TR=EP+EC)		
	FONDO PLURIENNALE VINCOLATO PER SPESE CORRENTI	CP	524.894,24								
	FONDO PLURIENNALE VINCOLATO PER SPESE IN CONTO CAPITALE	CP	1.417.996,72								
	UTILIZZO AVANZO DI AMMINISTRAZIONE	CP	2.794.750,28								
TITOLO 1	Entrate correnti di natura tributaria, contributiva e perequativa	RS	9.989.982,11	RR	3.552.480,65	R	-4.110.342,30		EP	2.327.159,16	
		CP	24.736.000,00	RC	17.913.325,43	A	21.568.387,61	CP	-3.167.612,39	EC	3.655.062,18
		CS	24.167.891,37	TR	21.465.806,08	CS	-2.702.085,29		TR	5.982.221,34	
TITOLO 2	Trasferimenti correnti	RS	769.614,46	RR	360.671,26	R	-111.736,24		EP	297.206,96	
		CP	1.248.700,00	RC	635.886,53	A	914.491,85	CP	-334.208,15	EC	278.605,32
		CS	1.658.662,63	TR	996.557,79	CS	-662.104,84		TR	575.812,28	
TITOLO 3	Entrate extratributarie	RS	9.724.337,53	RR	1.442.870,08	R	-748.253,76		EP	7.533.213,69	
		CP	5.670.740,00	RC	3.826.880,41	A	5.599.560,42	CP	-71.179,58	EC	1.772.680,01
		CS	7.421.504,25	TR	5.269.750,49	CS	-2.151.753,76		TR	9.305.893,70	
TITOLO 4	Entrate in conto capitale	RS	140.103,35	RR	128.551,18	R	-11.552,17		EP	0,00	
		CP	36.621.970,00	RC	6.983.699,89	A	8.483.699,89	CP	-28.138.270,11	EC	1.500.000,00
		CS	10.676.935,00	TR	7.112.251,07	CS	-3.564.683,93		TR	1.500.000,00	
TITOLO 5	Entrate da riduzione di attivita' finanziarie	RS	0,00	RR	0,00	R	0,00		EP	0,00	
		CP	0,00	RC	0,00	A	0,00	CP	0,00	EC	0,00
		CS	0,00	TR	0,00	CS	0,00		TR	0,00	
TITOLO 6	Accensione di prestiti	RS	2.872,22	RR	0,00	R	-1,80		EP	2.870,42	
		CP	0,00	RC	0,00	A	0,00	CP	0,00	EC	0,00
		CS	0,00	TR	0,00	CS	0,00		TR	2.870,42	
TITOLO 7	Anticipazioni da istituto tesoriere/cassiere	RS	0,00	RR	0,00	R	0,00		EP	0,00	
		CP	27.000.000,00	RC	26.905.041,63	A	26.905.041,63	CP	-94.958,37	EC	0,00
		CS	27.000.000,00	TR	26.905.041,63	CS	-94.958,37		TR	0,00	
TITOLO 9	Entrate per conto terzi e partite di giro	RS	471.772,93	RR	224.263,17	R	-68.569,24		EP	178.940,52	
		CP	7.276.339,00	RC	5.160.001,46	A	5.238.156,23	CP	-2.038.182,77	EC	78.154,77
		CS	7.680.569,06	TR	5.384.264,63	CS	-2.296.304,43		TR	257.095,29	
	TOTALE TITOLI	RS	21.098.682,60	RR	5.708.836,34	R	-5.050.455,51		EP	10.339.390,75	
		CP	102.553.749,00	RC	61.424.835,35	A	68.709.337,63	CP	-33.844.411,37	EC	7.284.502,28
		CS	78.605.562,31	TR	67.133.671,69	CS	-11.471.890,62		TR	17.623.893,03	
	TOTALE GENERALE DELLE ENTRATE	RS	21.098.682,60	RR	5.708.836,34	R	-5.050.455,51		EP	10.339.390,75	
		CP	107.291.390,24	RC	61.424.835,35	A	68.709.337,63	CP	-33.844.411,37	EC	7.284.502,28
		CS	78.605.562,31	TR	67.133.671,69	CS	-11.471.890,62		TR	17.623.893,03	

**CONTO DEL BILANCIO 2016
GESTIONE DELLE SPESE**

MISSIONE PROGRAMMA TITOLO	DENOMINAZIONE	RESIDUI PASSIVI AL 1/1/2016 (RS)		PAGAMENTI IN C/RESIDUI (PR)		RIACCERTAMENTO RESIDUI (R)		ECONOMIE DI COMPETENZA (ECP = CP - I - FPV)	RESIDUI PASSIVI DA ESERCIZI PRECEDENTI (EP=RS-PR+R)		
		PREVISIONI DEFINITIVE DI COMPETENZA (CP)		PAGAMENTI IN C/COMPETENZA (PC)		IMPEGNI (I)			RESIDUI PASSIVI DA ESERCIZIO DI COMPETENZA (EC= I - PC)		
		PREVISIONI DEFINITIVE DI CASSA (CS)		TOTALE PAGAMENTI (TP=PR+PC)		FONDO PLURIENNALE VINCOLATO (FPV)			TOTALE RESIDUI PASSIVI DA RIPORTARE (TR=EP+EC)		
	DISAVANZO DI AMMINISTRAZIONE	CP	0,00								
Missione	01 Servizi istituzionali, generali e di gestione										
0101 Programma	01 Organi istituzionali										
Titolo	1 Spese correnti	RS	63.933,87	PR	39.864,69	R	-24.069,18		EP	0,00	
		CP	528.560,00	PC	429.380,00	I	494.935,04	ECP	21.244,96	EC	65.555,04
		CS	526.218,12	TP	469.244,69	FPV	12.380,00			TR	65.555,04
Titolo	2 Spese in conto capitale	RS	0,00	PR	0,00	R	0,00		EP	0,00	
		CP	0,00	PC	0,00	I	0,00	ECP	0,00	EC	0,00
		CS	0,00	TP	0,00	FPV	0,00			TR	0,00
Totale Programma	01 Organi istituzionali	RS	63.933,87	PR	39.864,69	R	-24.069,18		EP	0,00	
		CP	528.560,00	PC	429.380,00	I	494.935,04	ECP	21.244,96	EC	65.555,04
		CS	526.218,12	TP	469.244,69	FPV	12.380,00			TR	65.555,04
0102 Programma	02 Segreteria generale										
Titolo	1 Spese correnti	RS	26.530,81	PR	26.530,81	R	0,00		EP	0,00	
		CP	597.600,00	PC	545.376,71	I	579.081,37	ECP	15.668,63	EC	33.704,66
		CS	616.483,29	TP	571.907,52	FPV	2.850,00			TR	33.704,66
Titolo	2 Spese in conto capitale	RS	0,00	PR	0,00	R	0,00		EP	0,00	
		CP	0,00	PC	0,00	I	0,00	ECP	0,00	EC	0,00
		CS	0,00	TP	0,00	FPV	0,00			TR	0,00
Totale Programma	02 Segreteria generale	RS	26.530,81	PR	26.530,81	R	0,00		EP	0,00	
		CP	597.600,00	PC	545.376,71	I	579.081,37	ECP	15.668,63	EC	33.704,66
		CS	616.483,29	TP	571.907,52	FPV	2.850,00			TR	33.704,66
0103 Programma	03 Gestione economica, finanziaria, programmazione, provveditorato										
Titolo	1 Spese correnti	RS	112.401,90	PR	111.833,53	R	-306,82		EP	261,55	
		CP	1.376.650,00	PC	926.406,32	I	1.290.294,72	ECP	84.855,28	EC	363.888,40
		CS	1.373.842,77	TP	1.038.239,85	FPV	1.500,00			TR	364.149,95
Titolo	2 Spese in conto capitale	RS	0,00	PR	0,00	R	0,00		EP	0,00	
		CP	0,00	PC	0,00	I	0,00	ECP	0,00	EC	0,00
		CS	0,00	TP	0,00	FPV	0,00			TR	0,00
Titolo	3 Spese per incremento di attivita' finanziarie	RS	0,00	PR	0,00	R	0,00		EP	0,00	
		CP	0,00	PC	0,00	I	0,00	ECP	0,00	EC	0,00
		CS	0,00	TP	0,00	FPV	0,00			TR	0,00
Totale Programma	03 Gestione economica, finanziaria, programmazione, provveditorato	RS	112.401,90	PR	111.833,53	R	-306,82		EP	261,55	
		CP	1.376.650,00	PC	926.406,32	I	1.290.294,72	ECP	84.855,28	EC	363.888,40
		CS	1.373.842,77	TP	1.038.239,85	FPV	1.500,00			TR	364.149,95

**CONTO DEL BILANCIO 2016
GESTIONE DELLE SPESE**

MISSIONE PROGRAMMA TITOLO	DENOMINAZIONE	RESIDUI PASSIVI AL 1/1/2016 (RS)		PAGAMENTI IN C/RESIDUI (PR)		RIACCERTAMENTO RESIDUI (R)		ECONOMIE DI COMPETENZA (ECP = CP - I - FPV)	RESIDUI PASSIVI DA ESERCIZI PRECEDENTI (EP=RS-PR+R)		
		PREVISIONI DEFINITIVE DI COMPETENZA (CP)		PAGAMENTI IN C/COMPETENZA (PC)		IMPEGNI (I)			RESIDUI PASSIVI DA ESERCIZIO DI COMPETENZA (EC= I - PC)		
		PREVISIONI DEFINITIVE DI CASSA (CS)		TOTALE PAGAMENTI (TP=PR+PC)		FONDO PLURIENNALE VINCOLATO (FPV)			TOTALE RESIDUI PASSIVI DA RIPORTARE (TR=EP+EC)		
0104 Programma	04 Gestione delle entrate tributarie e servizi fiscali										
Titolo	1 Spese correnti	RS	331.582,40	PR	331.582,40	R	0,00		EP	0,00	
		CP	1.768.500,00	PC	1.306.221,23	I	1.754.488,70	ECP	14.011,30	EC	448.267,47
		CS	1.887.234,23	TP	1.637.803,63	FPV	0,00		TR	448.267,47	
Titolo	2 Spese in conto capitale	RS	0,00	PR	0,00	R	0,00		EP	0,00	
		CP	0,00	PC	0,00	I	0,00	ECP	0,00	EC	0,00
		CS	0,00	TP	0,00	FPV	0,00		TR	0,00	
Totale Programma	04 Gestione delle entrate tributarie e servizi fiscali	RS	331.582,40	PR	331.582,40	R	0,00		EP	0,00	
		CP	1.768.500,00	PC	1.306.221,23	I	1.754.488,70	ECP	14.011,30	EC	448.267,47
		CS	1.887.234,23	TP	1.637.803,63	FPV	0,00		TR	448.267,47	
0105 Programma	05 Gestione dei beni demaniali e patrimoniali										
Titolo	1 Spese correnti	RS	37.958,07	PR	37.710,59	R	0,00		EP	247,48	
		CP	971.176,00	PC	817.687,39	I	938.702,98	ECP	32.473,02	EC	121.015,59
		CS	980.560,49	TP	855.397,98	FPV	0,00		TR	121.263,07	
Titolo	2 Spese in conto capitale	RS	516.725,87	PR	514.356,83	R	0,00		EP	2.369,04	
		CP	3.023.293,96	PC	183.374,90	I	263.940,21	ECP	2.647.401,54	EC	80.565,31
		CS	747.724,02	TP	697.731,73	FPV	111.952,21		TR	82.934,35	
Totale Programma	05 Gestione dei beni demaniali e patrimoniali	RS	554.683,94	PR	552.067,42	R	0,00		EP	2.616,52	
		CP	3.994.469,96	PC	1.001.062,29	I	1.202.643,19	ECP	2.679.874,56	EC	201.580,90
		CS	1.728.284,51	TP	1.553.129,71	FPV	111.952,21		TR	204.197,42	
0106 Programma	06 Ufficio tecnico										
Titolo	1 Spese correnti	RS	44.823,46	PR	43.725,46	R	0,00		EP	1.098,00	
		CP	1.210.162,89	PC	983.481,09	I	1.130.923,20	ECP	75.730,34	EC	147.442,11
		CS	1.204.801,68	TP	1.027.206,55	FPV	3.509,35		TR	148.540,11	
Titolo	2 Spese in conto capitale	RS	0,00	PR	0,00	R	0,00		EP	0,00	
		CP	352.700,00	PC	0,00	I	23.985,20	ECP	328.714,80	EC	23.985,20
		CS	12.200,00	TP	0,00	FPV	0,00		TR	23.985,20	
Totale Programma	06 Ufficio tecnico	RS	44.823,46	PR	43.725,46	R	0,00		EP	1.098,00	
		CP	1.562.862,89	PC	983.481,09	I	1.154.908,40	ECP	404.445,14	EC	171.427,31
		CS	1.217.001,68	TP	1.027.206,55	FPV	3.509,35		TR	172.525,31	
0107 Programma	07 Elezioni e consultazioni popolari - Anagrafe e stato civile										
Titolo	1 Spese correnti	RS	15.217,46	PR	15.217,46	R	0,00		EP	0,00	
		CP	496.500,00	PC	436.938,45	I	461.877,36	ECP	8.856,49	EC	24.938,91
		CS	477.922,88	TP	452.155,91	FPV	25.766,15		TR	24.938,91	

**CONTO DEL BILANCIO 2016
GESTIONE DELLE SPESE**

MISSIONE PROGRAMMA TITOLO	DENOMINAZIONE	RESIDUI PASSIVI AL 1/1/2016 (RS)		PAGAMENTI IN C/RESIDUI (PR)		RIACCERTAMENTO RESIDUI (R)		ECONOMIE DI COMPETENZA (ECP = CP - I - FPV)	RESIDUI PASSIVI DA ESERCIZI PRECEDENTI (EP=RS-PR+R)	
		PREVISIONI DEFINITIVE DI COMPETENZA (CP)		PAGAMENTI IN C/COMPETENZA (PC)		IMPEGNI (I)			RESIDUI PASSIVI DA ESERCIZIO DI COMPETENZA (EC= I - PC)	
		PREVISIONI DEFINITIVE DI CASSA (CS)		TOTALE PAGAMENTI (TP=PR+PC)		FONDO PLURIENNALE VINCOLATO (FPV)			TOTALE RESIDUI PASSIVI DA RIPORTARE (TR=EP+EC)	
Titolo	2 Spese in conto capitale	RS	0,00	PR	0,00	R	0,00		EP	0,00
		CP	0,00	PC	0,00	I	0,00	ECP	0,00	0,00
		CS	0,00	TP	0,00	FPV	0,00		TR	0,00
Totale Programma	07 Elezioni e consultazioni popolari - Anagrafe e stato civile	RS	15.217,46	PR	15.217,46	R	0,00		EP	0,00
		CP	496.500,00	PC	436.938,45	I	461.877,36	ECP	8.856,49	24.938,91
		CS	477.922,88	TP	452.155,91	FPV	25.766,15		TR	24.938,91
0108 Programma	08 Statistica e sistemi informativi									
Titolo	1 Spese correnti	RS	48.842,17	PR	48.842,17	R	0,00		EP	0,00
		CP	370.103,85	PC	246.417,22	I	311.377,99	ECP	58.725,86	64.960,77
		CS	327.843,36	TP	295.259,39	FPV	0,00		TR	64.960,77
Titolo	2 Spese in conto capitale	RS	5.978,76	PR	5.978,76	R	0,00		EP	0,00
		CP	37.000,00	PC	0,00	I	1.347,45	ECP	5.544,17	1.347,45
		CS	10.870,38	TP	5.978,76	FPV	30.108,38		TR	1.347,45
Totale Programma	08 Statistica e sistemi informativi	RS	54.820,93	PR	54.820,93	R	0,00		EP	0,00
		CP	407.103,85	PC	246.417,22	I	312.725,44	ECP	64.270,03	66.308,22
		CS	338.713,74	TP	301.238,15	FPV	30.108,38		TR	66.308,22
0109 Programma	09 Assistenza tecnico-amministrativa agli enti locali									
Titolo	1 Spese correnti	RS	0,00	PR	0,00	R	0,00		EP	0,00
		CP	0,00	PC	0,00	I	0,00	ECP	0,00	0,00
		CS	0,00	TP	0,00	FPV	0,00		TR	0,00
Titolo	2 Spese in conto capitale	RS	0,00	PR	0,00	R	0,00		EP	0,00
		CP	0,00	PC	0,00	I	0,00	ECP	0,00	0,00
		CS	0,00	TP	0,00	FPV	0,00		TR	0,00
Totale Programma	09 Assistenza tecnico-amministrativa agli enti locali	RS	0,00	PR	0,00	R	0,00		EP	0,00
		CP	0,00	PC	0,00	I	0,00	ECP	0,00	0,00
		CS	0,00	TP	0,00	FPV	0,00		TR	0,00
0110 Programma	10 Risorse umane									
Titolo	1 Spese correnti	RS	156.905,42	PR	156.389,36	R	0,00		EP	516,06
		CP	1.617.940,83	PC	1.181.346,39	I	1.288.076,21	ECP	58.637,06	106.729,82
		CS	1.416.427,68	TP	1.337.735,75	FPV	271.227,56		TR	107.245,88
Titolo	2 Spese in conto capitale	RS	0,00	PR	0,00	R	0,00		EP	0,00
		CP	0,00	PC	0,00	I	0,00	ECP	0,00	0,00
		CS	0,00	TP	0,00	FPV	0,00		TR	0,00
Totale Programma	10 Risorse umane	RS	156.905,42	PR	156.389,36	R	0,00		EP	516,06
		CP	1.617.940,83	PC	1.181.346,39	I	1.288.076,21	ECP	58.637,06	106.729,82
		CS	1.416.427,68	TP	1.337.735,75	FPV	271.227,56		TR	107.245,88

**CONTO DEL BILANCIO 2016
GESTIONE DELLE SPESE**

MISSIONE PROGRAMMA TITOLO	DENOMINAZIONE	RESIDUI PASSIVI AL 1/1/2016 (RS)		PAGAMENTI IN C/RESIDUI (PR)		RIACCERTAMENTO RESIDUI (R)		ECONOMIE DI COMPETENZA (ECP = CP - I - FPV)	RESIDUI PASSIVI DA ESERCIZI PRECEDENTI (EP=RS-PR+R)		
		PREVISIONI DEFINITIVE DI COMPETENZA (CP)		PAGAMENTI IN C/COMPETENZA (PC)		IMPEGNI (I)			RESIDUI PASSIVI DA ESERCIZIO DI COMPETENZA (EC= I - PC)		
		PREVISIONI DEFINITIVE DI CASSA (CS)		TOTALE PAGAMENTI (TP=PR+PC)		FONDO PLURIENNALE VINCOLATO (FPV)			TOTALE RESIDUI PASSIVI DA RIPORTARE (TR=EP+EC)		
0111	Programma	11 Altri servizi generali									
Titolo	1 Spese correnti	RS	127.079,72	PR	120.339,51	R	0,00		EP	6.740,21	
		CP	1.236.836,36	PC	1.055.730,73	I	1.171.719,33	ECP	63.617,03	EC	115.988,60
		CS	1.295.595,66	TP	1.176.070,24	FPV	1.500,00			TR	122.728,81
Titolo	2 Spese in conto capitale	RS	0,00	PR	0,00	R	0,00		EP	0,00	
		CP	0,00	PC	0,00	I	0,00	ECP	0,00	EC	0,00
		CS	0,00	TP	0,00	FPV	0,00			TR	0,00
Totale Programma	11 Altri servizi generali	RS	127.079,72	PR	120.339,51	R	0,00		EP	6.740,21	
		CP	1.236.836,36	PC	1.055.730,73	I	1.171.719,33	ECP	63.617,03	EC	115.988,60
		CS	1.295.595,66	TP	1.176.070,24	FPV	1.500,00			TR	122.728,81
TOTALE MISSIONE	01 Servizi istituzionali, generali e di gestione	RS	1.487.979,91	PR	1.452.371,57	R	-24.376,00		EP	11.232,34	
		CP	13.587.023,89	PC	8.112.360,43	I	9.710.749,76	ECP	3.415.480,48	EC	1.598.389,33
		CS	10.877.724,56	TP	9.564.732,00	FPV	460.793,65			TR	1.609.621,67
Missione	02 Giustizia										
0201	Programma	01 Uffici giudiziari									
Titolo	1 Spese correnti	RS	0,00	PR	0,00	R	0,00		EP	0,00	
		CP	0,00	PC	0,00	I	0,00	ECP	0,00	EC	0,00
		CS	0,00	TP	0,00	FPV	0,00			TR	0,00
Titolo	2 Spese in conto capitale	RS	0,00	PR	0,00	R	0,00		EP	0,00	
		CP	0,00	PC	0,00	I	0,00	ECP	0,00	EC	0,00
		CS	0,00	TP	0,00	FPV	0,00			TR	0,00
Totale Programma	01 Uffici giudiziari	RS	0,00	PR	0,00	R	0,00		EP	0,00	
		CP	0,00	PC	0,00	I	0,00	ECP	0,00	EC	0,00
		CS	0,00	TP	0,00	FPV	0,00			TR	0,00
0202	Programma	02 Casa circondariale e altri servizi									
Titolo	1 Spese correnti	RS	0,00	PR	0,00	R	0,00		EP	0,00	
		CP	0,00	PC	0,00	I	0,00	ECP	0,00	EC	0,00
		CS	0,00	TP	0,00	FPV	0,00			TR	0,00
Titolo	2 Spese in conto capitale	RS	0,00	PR	0,00	R	0,00		EP	0,00	
		CP	0,00	PC	0,00	I	0,00	ECP	0,00	EC	0,00
		CS	0,00	TP	0,00	FPV	0,00			TR	0,00
Totale Programma	02 Casa circondariale e altri servizi	RS	0,00	PR	0,00	R	0,00		EP	0,00	
		CP	0,00	PC	0,00	I	0,00	ECP	0,00	EC	0,00
		CS	0,00	TP	0,00	FPV	0,00			TR	0,00
TOTALE MISSIONE	02 Giustizia	RS	0,00	PR	0,00	R	0,00		EP	0,00	
		CP	0,00	PC	0,00	I	0,00	ECP	0,00	EC	0,00

**CONTO DEL BILANCIO 2016
GESTIONE DELLE SPESE**

MISSIONE PROGRAMMA TITOLO	DENOMINAZIONE	RESIDUI PASSIVI AL 1/1/2016 (RS)		PAGAMENTI IN C/RESIDUI (PR)		RIACCERTAMENTO RESIDUI (R)		ECONOMIE DI COMPETENZA (ECP = CP - I - FPV)	RESIDUI PASSIVI DA ESERCIZI PRECEDENTI (EP=RS-PR+R)	
		PREVISIONI DEFINITIVE DI COMPETENZA (CP)		PAGAMENTI IN C/COMPETENZA (PC)		IMPEGNI (I)			RESIDUI PASSIVI DA ESERCIZIO DI COMPETENZA (EC= I - PC)	
		PREVISIONI DEFINITIVE DI CASSA (CS)		TOTALE PAGAMENTI (TP=PR+PC)		FONDO PLURIENNALE VINCOLATO (FPV)			TOTALE RESIDUI PASSIVI DA RIPORTARE (TR=EP+EC)	
Titolo	1 Spese correnti	RS	0,00	PR	0,00	R	0,00		EP	0,00
		CP	0,00	PC	0,00	I	0,00	ECP	0,00	0,00
		CS	0,00	TP	0,00	FPV	0,00		TR	0,00
Titolo	2 Spese in conto capitale	RS	0,00	PR	0,00	R	0,00		EP	0,00
		CP	0,00	PC	0,00	I	0,00	ECP	0,00	0,00
		CS	0,00	TP	0,00	FPV	0,00		TR	0,00
Titolo	3 Spese per incremento di attivita' finanziarie	RS	0,00	PR	0,00	R	0,00		EP	0,00
		CP	0,00	PC	0,00	I	0,00	ECP	0,00	0,00
		CS	0,00	TP	0,00	FPV	0,00		TR	0,00
Totale Programma	05 Istruzione tecnica superiore	RS	0,00	PR	0,00	R	0,00		EP	0,00
		CP	0,00	PC	0,00	I	0,00	ECP	0,00	0,00
		CS	0,00	TP	0,00	FPV	0,00		TR	0,00
0406 Programma	06 Servizi ausiliari all'istruzione									
Titolo	1 Spese correnti	RS	232.256,76	PR	232.256,76	R	0,00		EP	0,00
		CP	1.417.441,59	PC	1.085.253,98	I	1.392.248,96	ECP	25.192,63	306.994,98
		CS	1.448.917,16	TP	1.317.510,74	FPV	0,00		TR	306.994,98
Titolo	2 Spese in conto capitale	RS	0,00	PR	0,00	R	0,00		EP	0,00
		CP	0,00	PC	0,00	I	0,00	ECP	0,00	0,00
		CS	0,00	TP	0,00	FPV	0,00		TR	0,00
Titolo	3 Spese per incremento di attivita' finanziarie	RS	0,00	PR	0,00	R	0,00		EP	0,00
		CP	0,00	PC	0,00	I	0,00	ECP	0,00	0,00
		CS	0,00	TP	0,00	FPV	0,00		TR	0,00
Totale Programma	06 Servizi ausiliari all'istruzione	RS	232.256,76	PR	232.256,76	R	0,00		EP	0,00
		CP	1.417.441,59	PC	1.085.253,98	I	1.392.248,96	ECP	25.192,63	306.994,98
		CS	1.448.917,16	TP	1.317.510,74	FPV	0,00		TR	306.994,98
0407 Programma	07 Diritto allo studio									
Titolo	1 Spese correnti	RS	25.150,00	PR	25.150,00	R	0,00		EP	0,00
		CP	244.400,00	PC	229.330,40	I	243.460,40	ECP	939,60	14.130,00
		CS	269.480,40	TP	254.480,40	FPV	0,00		TR	14.130,00
Titolo	2 Spese in conto capitale	RS	0,00	PR	0,00	R	0,00		EP	0,00
		CP	0,00	PC	0,00	I	0,00	ECP	0,00	0,00
		CS	0,00	TP	0,00	FPV	0,00		TR	0,00
Titolo	3 Spese per incremento di attivita' finanziarie	RS	0,00	PR	0,00	R	0,00		EP	0,00
		CP	0,00	PC	0,00	I	0,00	ECP	0,00	0,00
		CS	0,00	TP	0,00	FPV	0,00		TR	0,00
Totale Programma	07 Diritto allo studio	RS	25.150,00	PR	25.150,00	R	0,00		EP	0,00
		CP	244.400,00	PC	229.330,40	I	243.460,40	ECP	939,60	14.130,00
		CS	269.480,40	TP	254.480,40	FPV	0,00		TR	14.130,00

**CONTO DEL BILANCIO 2016
GESTIONE DELLE SPESE**

MISSIONE PROGRAMMA TITOLO	DENOMINAZIONE	RESIDUI PASSIVI AL 1/1/2016 (RS)		PAGAMENTI IN C/RESIDUI (PR)		RIACCERTAMENTO RESIDUI (R)		RESIDUI PASSIVI DA ESERCIZI PRECEDENTI (EP=RS-PR+R)			
		PREVISIONI DEFINITIVE DI COMPETENZA (CP)		PAGAMENTI IN C/COMPETENZA (PC)		IMPEGNI (I)			ECONOMIE DI COMPETENZA (ECP = CP - I - FPV)	RESIDUI PASSIVI DA ESERCIZIO DI COMPETENZA (EC= I - PC)	
		PREVISIONI DEFINITIVE DI CASSA (CS)		TOTALE PAGAMENTI (TP=PR+PC)		FONDO PLURIENNALE VINCOLATO (FPV)					TOTALE RESIDUI PASSIVI DA RIPORTARE (TR=EP+EC)
0601	Programma	01	Sport e tempo libero								
Titolo	1	Spese correnti		RS	29.464,68	PR	24.914,12	R	-247,88	EP	4.302,68
		CP	679.760,00	PC	577.065,40	I	639.176,75	ECP	28.294,99	EC	62.111,35
		CS	660.518,34	TP	601.979,52	FPV	12.288,26			TR	66.414,03
Titolo	2	Spese in conto capitale		RS	37.328,17	PR	37.328,17	R	0,00	EP	0,00
		CP	546.220,37	PC	114.353,11	I	126.843,68	ECP	418.137,09	EC	12.490,57
		CS	166.583,12	TP	151.681,28	FPV	1.239,60			TR	12.490,57
Titolo	3	Spese per incremento di attivita' finanziarie		RS	0,00	PR	0,00	R	0,00	EP	0,00
		CP	0,00	PC	0,00	I	0,00	ECP	0,00	EC	0,00
		CS	0,00	TP	0,00	FPV	0,00		0,00	TR	0,00
Totale Programma	01	Sport e tempo libero		RS	66.792,85	PR	62.242,29	R	-247,88	EP	4.302,68
		CP	1.225.980,37	PC	691.418,51	I	766.020,43	ECP	446.432,08	EC	74.601,92
		CS	827.101,46	TP	753.660,80	FPV	13.527,86			TR	78.904,60
0602	Programma	02	Giovani								
Titolo	1	Spese correnti		RS	0,00	PR	0,00	R	0,00	EP	0,00
		CP	17.800,00	PC	11.874,63	I	17.780,87	ECP	19,13	EC	5.906,24
		CS	17.800,00	TP	11.874,63	FPV	0,00			TR	5.906,24
Titolo	2	Spese in conto capitale		RS	0,00	PR	0,00	R	0,00	EP	0,00
		CP	0,00	PC	0,00	I	0,00	ECP	0,00	EC	0,00
		CS	0,00	TP	0,00	FPV	0,00		0,00	TR	0,00
Titolo	3	Spese per incremento di attivita' finanziarie		RS	0,00	PR	0,00	R	0,00	EP	0,00
		CP	0,00	PC	0,00	I	0,00	ECP	0,00	EC	0,00
		CS	0,00	TP	0,00	FPV	0,00		0,00	TR	0,00
Totale Programma	02	Giovani		RS	0,00	PR	0,00	R	0,00	EP	0,00
		CP	17.800,00	PC	11.874,63	I	17.780,87	ECP	19,13	EC	5.906,24
		CS	17.800,00	TP	11.874,63	FPV	0,00			TR	5.906,24
TOTALE MISSIONE	06	Politiche giovanili, sport e tempo libero		RS	66.792,85	PR	62.242,29	R	-247,88	EP	4.302,68
		CP	1.243.780,37	PC	703.293,14	I	783.801,30	ECP	446.451,21	EC	80.508,16
		CS	844.901,46	TP	765.535,43	FPV	13.527,86			TR	84.810,84
Missione	07	Turismo									
0701	Programma	01	Sviluppo e valorizzazione del turismo								
Titolo	1	Spese correnti		RS	0,00	PR	0,00	R	0,00	EP	0,00
		CP	0,00	PC	0,00	I	0,00	ECP	0,00	EC	0,00
		CS	0,00	TP	0,00	FPV	0,00		0,00	TR	0,00

**CONTO DEL BILANCIO 2016
GESTIONE DELLE SPESE**

MISSIONE PROGRAMMA TITOLO	DENOMINAZIONE	RESIDUI PASSIVI AL 1/1/2016 (RS)		PAGAMENTI IN C/RESIDUI (PR)		RIACCERTAMENTO RESIDUI (R)		ECONOMIE DI COMPETENZA (ECP = CP - I - FPV)	RESIDUI PASSIVI DA ESERCIZI PRECEDENTI (EP=RS-PR+R)	
		PREVISIONI DEFINITIVE DI COMPETENZA (CP)		PAGAMENTI IN C/COMPETENZA (PC)		IMPEGNI (I)			RESIDUI PASSIVI DA ESERCIZIO DI COMPETENZA (EC= I - PC)	
		PREVISIONI DEFINITIVE DI CASSA (CS)		TOTALE PAGAMENTI (TP=PR+PC)		FONDO PLURIENNALE VINCOLATO (FPV)			TOTALE RESIDUI PASSIVI DA RIPORTARE (TR=EP+EC)	
Titolo	2 Spese in conto capitale	RS	0,00	PR	0,00	R	0,00		EP	0,00
		CP	0,00	PC	0,00	I	0,00	ECP	0,00	0,00
		CS	0,00	TP	0,00	FPV	0,00		TR	0,00
Titolo	3 Spese per incremento di attivita' finanziarie	RS	0,00	PR	0,00	R	0,00		EP	0,00
		CP	0,00	PC	0,00	I	0,00	ECP	0,00	0,00
		CS	0,00	TP	0,00	FPV	0,00		TR	0,00
Totale Programma	01 Sviluppo e valorizzazione del turismo	RS	0,00	PR	0,00	R	0,00		EP	0,00
		CP	0,00	PC	0,00	I	0,00	ECP	0,00	0,00
		CS	0,00	TP	0,00	FPV	0,00		TR	0,00
TOTALE MISSIONE	07 Turismo	RS	0,00	PR	0,00	R	0,00		EP	0,00
		CP	0,00	PC	0,00	I	0,00	ECP	0,00	0,00
		CS	0,00	TP	0,00	FPV	0,00		TR	0,00
Missione	08 Assetto del territorio ed edilizia abitativa									
0801 Programma	01 Urbanistica e assetto del territorio									
Titolo	1 Spese correnti	RS	33.423,38	PR	33.229,75	R	0,00		EP	193,63
		CP	167.704,32	PC	38.962,51	I	98.961,99	ECP	68.742,33	59.999,48
		CS	100.992,26	TP	72.192,26	FPV	0,00		TR	60.193,11
Titolo	2 Spese in conto capitale	RS	262.402,60	PR	262.402,60	R	0,00		EP	0,00
		CP	933.940,61	PC	403.940,61	I	403.940,61	ECP	530.000,00	0,00
		CS	666.402,60	TP	666.343,21	FPV	0,00		TR	0,00
Titolo	3 Spese per incremento di attivita' finanziarie	RS	0,00	PR	0,00	R	0,00		EP	0,00
		CP	0,00	PC	0,00	I	0,00	ECP	0,00	0,00
		CS	0,00	TP	0,00	FPV	0,00		TR	0,00
Totale Programma	01 Urbanistica e assetto del territorio	RS	295.825,98	PR	295.632,35	R	0,00		EP	193,63
		CP	1.101.644,93	PC	442.903,12	I	502.902,60	ECP	598.742,33	59.999,48
		CS	767.394,86	TP	738.535,47	FPV	0,00		TR	60.193,11
0802 Programma	02 Edilizia residenziale pubblica e locale e piani di edilizia economico-popolare									
Titolo	1 Spese correnti	RS	0,00	PR	0,00	R	0,00		EP	0,00
		CP	0,00	PC	0,00	I	0,00	ECP	0,00	0,00
		CS	0,00	TP	0,00	FPV	0,00		TR	0,00
Titolo	2 Spese in conto capitale	RS	0,00	PR	0,00	R	0,00		EP	0,00
		CP	0,00	PC	0,00	I	0,00	ECP	0,00	0,00
		CS	0,00	TP	0,00	FPV	0,00		TR	0,00
Titolo	3 Spese per incremento di attivita' finanziarie	RS	0,00	PR	0,00	R	0,00		EP	0,00
		CP	0,00	PC	0,00	I	0,00	ECP	0,00	0,00
		CS	0,00	TP	0,00	FPV	0,00		TR	0,00

**CONTO DEL BILANCIO 2016
GESTIONE DELLE SPESE**

MISSIONE PROGRAMMA TITOLO	DENOMINAZIONE	RESIDUI PASSIVI AL 1/1/2016 (RS)		PAGAMENTI IN C/RESIDUI (PR)		RIACCERTAMENTO RESIDUI (R)		ECONOMIE DI COMPETENZA (ECP = CP - I - FPV)	RESIDUI PASSIVI DA ESERCIZI PRECEDENTI (EP=RS-PR+R)		
		PREVISIONI DEFINITIVE DI COMPETENZA (CP)		PAGAMENTI IN C/COMPETENZA (PC)		IMPEGNI (I)			RESIDUI PASSIVI DA ESERCIZIO DI COMPETENZA (EC= I - PC)		
		PREVISIONI DEFINITIVE DI CASSA (CS)		TOTALE PAGAMENTI (TP=PR+PC)		FONDO PLURIENNALE VINCOLATO (FPV)			TOTALE RESIDUI PASSIVI DA RIPORTARE (TR=EP+EC)		
Titolo	1 Spese correnti	RS	1.495.473,75	PR	1.495.470,75	R	-3,00		EP	0,00	
		CP	5.298.500,00	PC	4.286.585,54	I	5.274.444,74	ECP	24.055,26	EC	987.859,20
		CS	5.818.280,22	TP	5.782.056,29	FPV	0,00		TR	987.859,20	
Titolo	2 Spese in conto capitale	RS	0,00	PR	0,00	R	0,00		EP	0,00	
		CP	0,00	PC	0,00	I	0,00	ECP	0,00	EC	0,00
		CS	0,00	TP	0,00	FPV	0,00		TR	0,00	
Titolo	3 Spese per incremento di attivita' finanziarie	RS	0,00	PR	0,00	R	0,00		EP	0,00	
		CP	0,00	PC	0,00	I	0,00	ECP	0,00	EC	0,00
		CS	0,00	TP	0,00	FPV	0,00		TR	0,00	
Totale Programma	03 Rifiuti	RS	1.495.473,75	PR	1.495.470,75	R	-3,00		EP	0,00	
		CP	5.298.500,00	PC	4.286.585,54	I	5.274.444,74	ECP	24.055,26	EC	987.859,20
		CS	5.818.280,22	TP	5.782.056,29	FPV	0,00		TR	987.859,20	
0904 Programma	04 Servizio idrico integrato										
Titolo	1 Spese correnti	RS	0,00	PR	0,00	R	0,00		EP	0,00	
		CP	70.500,00	PC	7.712,71	I	16.577,51	ECP	53.922,49	EC	8.864,80
		CS	16.900,00	TP	7.712,71	FPV	0,00		TR	8.864,80	
Titolo	2 Spese in conto capitale	RS	0,00	PR	0,00	R	0,00		EP	0,00	
		CP	0,00	PC	0,00	I	0,00	ECP	0,00	EC	0,00
		CS	0,00	TP	0,00	FPV	0,00		TR	0,00	
Titolo	3 Spese per incremento di attivita' finanziarie	RS	0,00	PR	0,00	R	0,00		EP	0,00	
		CP	0,00	PC	0,00	I	0,00	ECP	0,00	EC	0,00
		CS	0,00	TP	0,00	FPV	0,00		TR	0,00	
Totale Programma	04 Servizio idrico integrato	RS	0,00	PR	0,00	R	0,00		EP	0,00	
		CP	70.500,00	PC	7.712,71	I	16.577,51	ECP	53.922,49	EC	8.864,80
		CS	16.900,00	TP	7.712,71	FPV	0,00		TR	8.864,80	
0905 Programma	05 Aree protette, parchi naturali, protezione naturalistica e forestazione										
Titolo	1 Spese correnti	RS	5.375,36	PR	5.375,36	R	0,00		EP	0,00	
		CP	6.000,00	PC	0,00	I	0,00	ECP	6.000,00	EC	0,00
		CS	11.375,36	TP	5.375,36	FPV	0,00		TR	0,00	
Titolo	2 Spese in conto capitale	RS	130.065,03	PR	130.065,03	R	0,00		EP	0,00	
		CP	1.405,68	PC	0,00	I	741,97	ECP	663,71	EC	741,97
		CS	130.820,49	TP	130.065,03	FPV	0,00		TR	741,97	
Titolo	3 Spese per incremento di attivita' finanziarie	RS	0,00	PR	0,00	R	0,00		EP	0,00	
		CP	0,00	PC	0,00	I	0,00	ECP	0,00	EC	0,00
		CS	0,00	TP	0,00	FPV	0,00		TR	0,00	
Totale Programma	05 Aree protette, parchi naturali, protezione naturalistica e forestazione	RS	135.440,39	PR	135.440,39	R	0,00		EP	0,00	
		CP	7.405,68	PC	0,00	I	741,97	ECP	6.663,71	EC	741,97
		CS	142.195,85	TP	135.440,39	FPV	0,00		TR	741,97	

**CONTO DEL BILANCIO 2016
GESTIONE DELLE SPESE**

MISSIONE PROGRAMMA TITOLO	DENOMINAZIONE	RESIDUI PASSIVI AL 1/1/2016 (RS)		PAGAMENTI IN C/RESIDUI (PR)		RIACCERTAMENTO RESIDUI (R)		ECONOMIE DI COMPETENZA (ECP = CP - I - FPV)	RESIDUI PASSIVI DA ESERCIZI PRECEDENTI (EP=RS-PR+R)		
		PREVISIONI DEFINITIVE DI COMPETENZA (CP)		PAGAMENTI IN C/COMPETENZA (PC)		IMPEGNI (I)			RESIDUI PASSIVI DA ESERCIZIO DI COMPETENZA (EC= I - PC)		
		PREVISIONI DEFINITIVE DI CASSA (CS)		TOTALE PAGAMENTI (TP=PR+PC)		FONDO PLURIENNALE VINCOLATO (FPV)			TOTALE RESIDUI PASSIVI DA RIPORTARE (TR=EP+EC)		
0906	Programma	06	Tutela e valorizzazione delle risorse idriche								
Titolo	1	Spese correnti	RS	0,00	PR	0,00	R	0,00		EP	0,00
			CP	0,00	PC	0,00	I	0,00	ECP	0,00	EC
			CS	0,00	TP	0,00	FPV	0,00			TR
											0,00
Titolo	2	Spese in conto capitale	RS	0,00	PR	0,00	R	0,00		EP	0,00
			CP	0,00	PC	0,00	I	0,00	ECP	0,00	EC
			CS	0,00	TP	0,00	FPV	0,00			TR
											0,00
Titolo	3	Spese per incremento di attivita' finanziarie	RS	0,00	PR	0,00	R	0,00		EP	0,00
			CP	0,00	PC	0,00	I	0,00	ECP	0,00	EC
			CS	0,00	TP	0,00	FPV	0,00			TR
											0,00
Totale Programma	06	Tutela e valorizzazione delle risorse idriche	RS	0,00	PR	0,00	R	0,00		EP	0,00
			CP	0,00	PC	0,00	I	0,00	ECP	0,00	EC
			CS	0,00	TP	0,00	FPV	0,00			TR
											0,00
0907	Programma	07	Sviluppo sostenibile territorio montano piccoli Comuni								
Titolo	1	Spese correnti	RS	0,00	PR	0,00	R	0,00		EP	0,00
			CP	0,00	PC	0,00	I	0,00	ECP	0,00	EC
			CS	0,00	TP	0,00	FPV	0,00			TR
											0,00
Titolo	2	Spese in conto capitale	RS	0,00	PR	0,00	R	0,00		EP	0,00
			CP	0,00	PC	0,00	I	0,00	ECP	0,00	EC
			CS	0,00	TP	0,00	FPV	0,00			TR
											0,00
Titolo	3	Spese per incremento di attivita' finanziarie	RS	0,00	PR	0,00	R	0,00		EP	0,00
			CP	0,00	PC	0,00	I	0,00	ECP	0,00	EC
			CS	0,00	TP	0,00	FPV	0,00			TR
											0,00
Totale Programma	07	Sviluppo sostenibile territorio montano piccoli Comuni	RS	0,00	PR	0,00	R	0,00		EP	0,00
			CP	0,00	PC	0,00	I	0,00	ECP	0,00	EC
			CS	0,00	TP	0,00	FPV	0,00			TR
											0,00
0908	Programma	08	Qualità dell'aria e riduzione dell'inquinamento								
Titolo	1	Spese correnti	RS	0,00	PR	0,00	R	0,00		EP	0,00
			CP	12.500,00	PC	8.615,27	I	11.629,48	ECP	870,52	EC
			CS	10.000,00	TP	8.615,27	FPV	0,00			TR
											3.014,21
Titolo	2	Spese in conto capitale	RS	0,00	PR	0,00	R	0,00		EP	0,00
			CP	0,00	PC	0,00	I	0,00	ECP	0,00	EC
			CS	0,00	TP	0,00	FPV	0,00			TR
											0,00
Titolo	3	Spese per incremento di attivita' finanziarie	RS	0,00	PR	0,00	R	0,00		EP	0,00
			CP	0,00	PC	0,00	I	0,00	ECP	0,00	EC
			CS	0,00	TP	0,00	FPV	0,00			TR
											0,00
Totale Programma	08	Qualità dell'aria e riduzione	RS	0,00	PR	0,00	R	0,00		EP	0,00

**CONTO DEL BILANCIO 2016
GESTIONE DELLE SPESE**

MISSIONE PROGRAMMA TITOLO	DENOMINAZIONE	RESIDUI PASSIVI AL 1/1/2016 (RS)		PAGAMENTI IN C/RESIDUI (PR)		RIACCERTAMENTO RESIDUI (R)		ECONOMIE DI COMPETENZA (ECP = CP - I - FPV)	RESIDUI PASSIVI DA ESERCIZI PRECEDENTI (EP=RS-PR+R)		
		PREVISIONI DEFINITIVE DI COMPETENZA (CP)		PAGAMENTI IN C/COMPETENZA (PC)		IMPEGNI (I)			RESIDUI PASSIVI DA ESERCIZIO DI COMPETENZA (EC= I - PC)		
		PREVISIONI DEFINITIVE DI CASSA (CS)		TOTALE PAGAMENTI (TP=PR+PC)		FONDO PLURIENNALE VINCOLATO (FPV)			TOTALE RESIDUI PASSIVI DA RIPORTARE (TR=EP+EC)		
	dell'inquinamento	CP	12.500,00	PC	8.615,27	I	11.629,48	ECP	870,52	EC	3.014,21
		CS	10.000,00	TP	8.615,27	FPV	0,00			TR	3.014,21
TOTALE MISSIONE	09 Sviluppo sostenibile e tutela del territorio e dell'ambiente	RS	1.917.588,99	PR	1.909.192,34	R	-3,00			EP	8.393,65
		CP	10.058.430,65	PC	4.953.369,02	I	6.260.413,21	ECP	3.798.017,44	EC	1.307.044,19
		CS	7.165.492,95	TP	6.862.561,36	FPV	0,00			TR	1.315.437,84
Missione	10 Trasporti e diritto alla mobilita'										
1001 Programma	01 Trasporto ferroviario										
Titolo	1 Spese correnti	RS	0,00	PR	0,00	R	0,00			EP	0,00
		CP	0,00	PC	0,00	I	0,00	ECP	0,00	EC	0,00
		CS	0,00	TP	0,00	FPV	0,00			TR	0,00
Titolo	2 Spese in conto capitale	RS	0,00	PR	0,00	R	0,00			EP	0,00
		CP	0,00	PC	0,00	I	0,00	ECP	0,00	EC	0,00
		CS	0,00	TP	0,00	FPV	0,00			TR	0,00
Titolo	3 Spese per incremento di attivita' finanziarie	RS	0,00	PR	0,00	R	0,00			EP	0,00
		CP	0,00	PC	0,00	I	0,00	ECP	0,00	EC	0,00
		CS	0,00	TP	0,00	FPV	0,00			TR	0,00
Totale Programma	01 Trasporto ferroviario	RS	0,00	PR	0,00	R	0,00			EP	0,00
		CP	0,00	PC	0,00	I	0,00	ECP	0,00	EC	0,00
		CS	0,00	TP	0,00	FPV	0,00			TR	0,00
1002 Programma	02 Trasporto pubblico locale										
Titolo	1 Spese correnti	RS	982.228,87	PR	540.174,93	R	0,00			EP	442.053,94
		CP	1.993.761,75	PC	1.072.198,80	I	1.991.583,43	ECP	2.178,32	EC	919.384,63
		CS	1.796.766,39	TP	1.612.373,73	FPV	0,00			TR	1.361.438,57
Titolo	2 Spese in conto capitale	RS	0,00	PR	0,00	R	0,00			EP	0,00
		CP	0,00	PC	0,00	I	0,00	ECP	0,00	EC	0,00
		CS	0,00	TP	0,00	FPV	0,00			TR	0,00
Titolo	3 Spese per incremento di attivita' finanziarie	RS	0,00	PR	0,00	R	0,00			EP	0,00
		CP	0,00	PC	0,00	I	0,00	ECP	0,00	EC	0,00
		CS	0,00	TP	0,00	FPV	0,00			TR	0,00
Totale Programma	02 Trasporto pubblico locale	RS	982.228,87	PR	540.174,93	R	0,00			EP	442.053,94
		CP	1.993.761,75	PC	1.072.198,80	I	1.991.583,43	ECP	2.178,32	EC	919.384,63
		CS	1.796.766,39	TP	1.612.373,73	FPV	0,00			TR	1.361.438,57
1003 Programma	03 Trasporto per vie d'acqua										
Titolo	1 Spese correnti	RS	0,00	PR	0,00	R	0,00			EP	0,00
		CP	0,00	PC	0,00	I	0,00	ECP	0,00	EC	0,00
		CS	0,00	TP	0,00	FPV	0,00			TR	0,00

**CONTO DEL BILANCIO 2016
GESTIONE DELLE SPESE**

MISSIONE PROGRAMMA TITOLO	DENOMINAZIONE	RESIDUI PASSIVI AL 1/1/2016 (RS)		PAGAMENTI IN C/RESIDUI (PR)		RIACCERTAMENTO RESIDUI (R)		RESIDUI PASSIVI DA ESERCIZI PRECEDENTI (EP=RS-PR+R)		
		PREVISIONI DEFINITIVE DI COMPETENZA (CP)		PAGAMENTI IN C/COMPETENZA (PC)		IMPEGNI (I)			ECONOMIE DI COMPETENZA (ECP = CP - I - FPV)	RESIDUI PASSIVI DA ESERCIZIO DI COMPETENZA (EC= I - PC)
		PREVISIONI DEFINITIVE DI CASSA (CS)		TOTALE PAGAMENTI (TP=PR+PC)		FONDO PLURIENNALE VINCOLATO (FPV)				
Titolo	2 Spese in conto capitale	RS	0,00	PR	0,00	R	0,00	EP	0,00	
		CP	0,00	PC	0,00	I	0,00	ECP	0,00	
		CS	0,00	TP	0,00	FPV	0,00	TR	0,00	
Titolo	3 Spese per incremento di attivita' finanziarie	RS	0,00	PR	0,00	R	0,00	EP	0,00	
		CP	0,00	PC	0,00	I	0,00	ECP	0,00	
		CS	0,00	TP	0,00	FPV	0,00	TR	0,00	
Totale Programma	03 Trasporto per vie d'acqua	RS	0,00	PR	0,00	R	0,00	EP	0,00	
		CP	0,00	PC	0,00	I	0,00	ECP	0,00	
		CS	0,00	TP	0,00	FPV	0,00	TR	0,00	
1004 Programma	04 Altre modalita' di trasporto									
Titolo	1 Spese correnti	RS	0,00	PR	0,00	R	0,00	EP	0,00	
		CP	0,00	PC	0,00	I	0,00	ECP	0,00	
		CS	0,00	TP	0,00	FPV	0,00	TR	0,00	
Titolo	2 Spese in conto capitale	RS	0,00	PR	0,00	R	0,00	EP	0,00	
		CP	0,00	PC	0,00	I	0,00	ECP	0,00	
		CS	0,00	TP	0,00	FPV	0,00	TR	0,00	
Titolo	3 Spese per incremento di attivita' finanziarie	RS	0,00	PR	0,00	R	0,00	EP	0,00	
		CP	0,00	PC	0,00	I	0,00	ECP	0,00	
		CS	0,00	TP	0,00	FPV	0,00	TR	0,00	
Totale Programma	04 Altre modalita' di trasporto	RS	0,00	PR	0,00	R	0,00	EP	0,00	
		CP	0,00	PC	0,00	I	0,00	ECP	0,00	
		CS	0,00	TP	0,00	FPV	0,00	TR	0,00	
1005 Programma	05 Viabilita' e infrastrutture stradali									
Titolo	1 Spese correnti	RS	315.282,60	PR	315.065,39	R	0,00	EP	217,21	
		CP	1.987.349,87	PC	1.423.288,92	I	1.817.003,20	ECP	164.826,67	
		CS	1.952.364,90	TP	1.738.354,31	FPV	5.520,00	TR	393.931,49	
Titolo	2 Spese in conto capitale	RS	1.400.393,74	PR	1.376.152,24	R	-7.622,52	EP	16.618,98	
		CP	22.257.297,85	PC	511.597,38	I	1.112.430,43	ECP	20.682.290,22	
		CS	2.040.828,96	TP	1.887.749,62	FPV	462.577,20	TR	617.452,03	
Titolo	3 Spese per incremento di attivita' finanziarie	RS	0,00	PR	0,00	R	0,00	EP	0,00	
		CP	0,00	PC	0,00	I	0,00	ECP	0,00	
		CS	0,00	TP	0,00	FPV	0,00	TR	0,00	
Totale Programma	05 Viabilita' e infrastrutture stradali	RS	1.715.676,34	PR	1.691.217,63	R	-7.622,52	EP	16.836,19	
		CP	24.244.647,72	PC	1.934.886,30	I	2.929.433,63	ECP	20.847.116,89	
		CS	3.993.193,86	TP	3.626.103,93	FPV	468.097,20	TR	1.011.383,52	
TOTALE MISSIONE	10 Trasporti e diritto alla mobilita'	RS	2.697.905,21	PR	2.231.392,56	R	-7.622,52	EP	458.890,13	
		CP	26.238.409,47	PC	3.007.085,10	I	4.921.017,06	ECP	20.849.295,21	
		CS	5.789.960,25	TP	5.238.477,66	FPV	468.097,20	TR	1.913.931,96	

**CONTO DEL BILANCIO 2016
GESTIONE DELLE SPESE**

MISSIONE PROGRAMMA TITOLO	DENOMINAZIONE	RESIDUI PASSIVI AL 1/1/2016 (RS)		PAGAMENTI IN C/RESIDUI (PR)		RIACCERTAMENTO RESIDUI (R)		ECONOMIE DI COMPETENZA (ECP = CP - I - FPV)	RESIDUI PASSIVI DA ESERCIZI PRECEDENTI (EP=RS-PR+R)		
		PREVISIONI DEFINITIVE DI COMPETENZA (CP)		PAGAMENTI IN C/COMPETENZA (PC)		IMPEGNI (I)			RESIDUI PASSIVI DA ESERCIZIO DI COMPETENZA (EC= I - PC)		
		PREVISIONI DEFINITIVE DI CASSA (CS)		TOTALE PAGAMENTI (TP=PR+PC)		FONDO PLURIENNALE VINCOLATO (FPV)			TOTALE RESIDUI PASSIVI DA RIPORTARE (TR=EP+EC)		
Missione	11 Soccorso civile										
1101 Programma	01 Sistema di protezione civile										
Titolo	1 Spese correnti	RS	0,00	PR	0,00	R	0,00	ECP	0,00	EP	0,00
		CP	0,00	PC	0,00	I	0,00		0,00	EC	0,00
		CS	0,00	TP	0,00	FPV	0,00			TR	0,00
Titolo	2 Spese in conto capitale	RS	0,00	PR	0,00	R	0,00			EP	0,00
		CP	0,00	PC	0,00	I	0,00	ECP	0,00	EC	0,00
		CS	0,00	TP	0,00	FPV	0,00			TR	0,00
Titolo	3 Spese per incremento di attivita' finanziarie	RS	0,00	PR	0,00	R	0,00			EP	0,00
		CP	0,00	PC	0,00	I	0,00	ECP	0,00	EC	0,00
		CS	0,00	TP	0,00	FPV	0,00			TR	0,00
Totale Programma	01 Sistema di protezione civile	RS	0,00	PR	0,00	R	0,00	ECP	0,00	EP	0,00
		CP	0,00	PC	0,00	I	0,00		0,00	EC	0,00
		CS	0,00	TP	0,00	FPV	0,00			TR	0,00
1102 Programma	02 Interventi a seguito di calamità naturali										
Titolo	1 Spese correnti	RS	0,00	PR	0,00	R	0,00			EP	0,00
		CP	0,00	PC	0,00	I	0,00	ECP	0,00	EC	0,00
		CS	0,00	TP	0,00	FPV	0,00			TR	0,00
Titolo	2 Spese in conto capitale	RS	0,00	PR	0,00	R	0,00			EP	0,00
		CP	0,00	PC	0,00	I	0,00	ECP	0,00	EC	0,00
		CS	0,00	TP	0,00	FPV	0,00			TR	0,00
Titolo	3 Spese per incremento di attivita' finanziarie	RS	0,00	PR	0,00	R	0,00			EP	0,00
		CP	0,00	PC	0,00	I	0,00	ECP	0,00	EC	0,00
		CS	0,00	TP	0,00	FPV	0,00			TR	0,00
Totale Programma	02 Interventi a seguito di calamità naturali	RS	0,00	PR	0,00	R	0,00	ECP	0,00	EP	0,00
		CP	0,00	PC	0,00	I	0,00		0,00	EC	0,00
		CS	0,00	TP	0,00	FPV	0,00			TR	0,00
TOTALE MISSIONE	11 Soccorso civile	RS	0,00	PR	0,00	R	0,00	ECP	0,00	EP	0,00
		CP	0,00	PC	0,00	I	0,00		0,00	EC	0,00
		CS	0,00	TP	0,00	FPV	0,00			TR	0,00
Missione	12 Diritti sociali, politiche sociali e famiglia										
1201 Programma	01 Interventi per l'infanzia e i minori e per l'asilo nido										
Titolo	1 Spese correnti	RS	1.170.216,31	PR	1.170.216,31	R	0,00			EP	0,00
		CP	3.078.598,58	PC	1.752.395,97	I	3.015.420,49	ECP	62.189,38	EC	1.263.024,52
		CS	3.612.688,29	TP	2.922.612,28	FPV	988,71			TR	1.263.024,52

**CONTO DEL BILANCIO 2016
GESTIONE DELLE SPESE**

MISSIONE PROGRAMMA TITOLO	DENOMINAZIONE	RESIDUI PASSIVI AL 1/1/2016 (RS)		PAGAMENTI IN C/RESIDUI (PR)		RIACCERTAMENTO RESIDUI (R)		ECONOMIE DI COMPETENZA (ECP = CP - I - FPV)	RESIDUI PASSIVI DA ESERCIZI PRECEDENTI (EP=RS-PR+R)		
		PREVISIONI DEFINITIVE DI COMPETENZA (CP)		PAGAMENTI IN C/COMPETENZA (PC)		IMPEGNI (I)			RESIDUI PASSIVI DA ESERCIZIO DI COMPETENZA (EC= I - PC)		
		PREVISIONI DEFINITIVE DI CASSA (CS)		TOTALE PAGAMENTI (TP=PR+PC)		FONDO PLURIENNALE VINCOLATO (FPV)			TOTALE RESIDUI PASSIVI DA RIPORTARE (TR=EP+EC)		
servizi sociosanitari e sociali											
Titolo	1 Spese correnti	RS	65.256,33	PR	31.755,36	R	0,00		EP	33.500,97	
		CP	354.100,00	PC	236.105,32	I	248.352,76	ECP	105.172,18	EC	12.247,44
		CS	352.905,11	TP	267.860,68	FPV	575,06			TR	45.748,41
Titolo	2 Spese in conto capitale	RS	0,00	PR	0,00	R	0,00		EP	0,00	
		CP	0,00	PC	0,00	I	0,00	ECP	0,00	EC	0,00
		CS	0,00	TP	0,00	FPV	0,00			TR	0,00
Titolo	3 Spese per incremento di attivita' finanziarie	RS	0,00	PR	0,00	R	0,00		EP	0,00	
		CP	0,00	PC	0,00	I	0,00	ECP	0,00	EC	0,00
		CS	0,00	TP	0,00	FPV	0,00			TR	0,00
Totale Programma	07 Programmazione e governo della rete dei servizi sociosanitari e sociali	RS	65.256,33	PR	31.755,36	R	0,00		EP	33.500,97	
		CP	354.100,00	PC	236.105,32	I	248.352,76	ECP	105.172,18	EC	12.247,44
		CS	352.905,11	TP	267.860,68	FPV	575,06			TR	45.748,41
1208 Programma	08 Cooperazione e associazionismo										
Titolo	1 Spese correnti	RS	9.066,50	PR	9.066,50	R	0,00		EP	0,00	
		CP	8.500,00	PC	4.500,00	I	7.000,00	ECP	1.500,00	EC	2.500,00
		CS	17.566,50	TP	13.566,50	FPV	0,00			TR	2.500,00
Titolo	2 Spese in conto capitale	RS	0,00	PR	0,00	R	0,00		EP	0,00	
		CP	0,00	PC	0,00	I	0,00	ECP	0,00	EC	0,00
		CS	0,00	TP	0,00	FPV	0,00			TR	0,00
Titolo	3 Spese per incremento di attivita' finanziarie	RS	0,00	PR	0,00	R	0,00		EP	0,00	
		CP	0,00	PC	0,00	I	0,00	ECP	0,00	EC	0,00
		CS	0,00	TP	0,00	FPV	0,00			TR	0,00
Totale Programma	08 Cooperazione e associazionismo	RS	9.066,50	PR	9.066,50	R	0,00		EP	0,00	
		CP	8.500,00	PC	4.500,00	I	7.000,00	ECP	1.500,00	EC	2.500,00
		CS	17.566,50	TP	13.566,50	FPV	0,00			TR	2.500,00
1209 Programma	09 Servizio necroscopico e cimiteriale										
Titolo	1 Spese correnti	RS	55.357,95	PR	55.357,95	R	0,00		EP	0,00	
		CP	242.801,20	PC	162.799,01	I	232.213,86	ECP	10.587,34	EC	69.414,85
		CS	242.710,90	TP	218.156,96	FPV	0,00			TR	69.414,85
Titolo	2 Spese in conto capitale	RS	0,00	PR	0,00	R	0,00		EP	0,00	
		CP	400.000,00	PC	0,00	I	0,00	ECP	360.495,67	EC	0,00
		CS	0,00	TP	0,00	FPV	39.504,33			TR	0,00
Titolo	3 Spese per incremento di attivita' finanziarie	RS	0,00	PR	0,00	R	0,00		EP	0,00	
		CP	0,00	PC	0,00	I	0,00	ECP	0,00	EC	0,00
		CS	0,00	TP	0,00	FPV	0,00			TR	0,00
Totale Programma	09 Servizio necroscopico e cimiteriale	RS	55.357,95	PR	55.357,95	R	0,00		EP	0,00	
		CP	642.801,20	PC	162.799,01	I	232.213,86	ECP	371.083,01	EC	69.414,85
		CS	242.710,90	TP	218.156,96	FPV	39.504,33			TR	69.414,85

**CONTO DEL BILANCIO 2016
GESTIONE DELLE SPESE**

MISSIONE PROGRAMMA TITOLO	DENOMINAZIONE	RESIDUI PASSIVI AL 1/1/2016 (RS)		PAGAMENTI IN C/RESIDUI (PR)		RIACCERTAMENTO RESIDUI (R)		ECONOMIE DI COMPETENZA (ECP = CP - I - FPV)	RESIDUI PASSIVI DA ESERCIZI PRECEDENTI (EP=RS-PR+R)		
		PREVISIONI DEFINITIVE DI COMPETENZA (CP)		PAGAMENTI IN C/COMPETENZA (PC)		IMPEGNI (I)			RESIDUI PASSIVI DA ESERCIZIO DI COMPETENZA (EC= I - PC)		
		PREVISIONI DEFINITIVE DI CASSA (CS)		TOTALE PAGAMENTI (TP=PR+PC)		FONDO PLURIENNALE VINCOLATO (FPV)			TOTALE RESIDUI PASSIVI DA RIPORTARE (TR=EP+EC)		
TOTALE MISSIONE	12 Diritti sociali, politiche sociali e famiglia	RS	2.076.662,93	PR	2.030.747,63	R	-123,00		EP	45.792,30	
		CP	6.280.567,89	PC	3.269.156,00	I	5.492.562,13	ECP	746.937,66	EC	2.223.406,13
		CS	6.387.839,02	TP	5.299.903,63	FPV	41.068,10			TR	2.269.198,43
Missione	13 Tutela della salute										
1301 Programma	01 Servizio sanitario regionale - finanziamento ordinario corrente per la garanzia dei LEA										
TITOLO	1 Spese correnti	RS	0,00	PR	0,00	R	0,00		EP	0,00	
		CP	0,00	PC	0,00	I	0,00	ECP	0,00	EC	0,00
		CS	0,00	TP	0,00	FPV	0,00			TR	0,00
Totale Programma	01 Servizio sanitario regionale - finanziamento ordinario corrente per la garanzia dei LEA	RS	0,00	PR	0,00	R	0,00		EP	0,00	
		CP	0,00	PC	0,00	I	0,00	ECP	0,00	EC	0,00
		CS	0,00	TP	0,00	FPV	0,00			TR	0,00
1302 Programma	02 Servizio sanitario regionale - finanziamento aggiuntivo corrente per livelli di assistenza										
TITOLO	1 Spese correnti	RS	0,00	PR	0,00	R	0,00		EP	0,00	
		CP	0,00	PC	0,00	I	0,00	ECP	0,00	EC	0,00
		CS	0,00	TP	0,00	FPV	0,00			TR	0,00
Totale Programma	02 Servizio sanitario regionale - finanziamento aggiuntivo corrente per livelli di assistenza superiori ai LEA	RS	0,00	PR	0,00	R	0,00		EP	0,00	
		CP	0,00	PC	0,00	I	0,00	ECP	0,00	EC	0,00
		CS	0,00	TP	0,00	FPV	0,00			TR	0,00
1303 Programma	03 Servizio sanitario regionale - finanziamento aggiuntivo corrente per la copertura dello										
TITOLO	1 Spese correnti	RS	0,00	PR	0,00	R	0,00		EP	0,00	
		CP	0,00	PC	0,00	I	0,00	ECP	0,00	EC	0,00
		CS	0,00	TP	0,00	FPV	0,00			TR	0,00
Totale Programma	03 Servizio sanitario regionale - finanziamento aggiuntivo corrente per la copertura dello squilibrio di bilancio corrente	RS	0,00	PR	0,00	R	0,00		EP	0,00	
		CP	0,00	PC	0,00	I	0,00	ECP	0,00	EC	0,00
		CS	0,00	TP	0,00	FPV	0,00			TR	0,00
1304 Programma	04 Servizio sanitario regionale - ripiano di disavanzi sanitari relativi ad esercizi										
TITOLO	2 Spese in conto capitale	RS	0,00	PR	0,00	R	0,00		EP	0,00	
		CP	0,00	PC	0,00	I	0,00	ECP	0,00	EC	0,00
		CS	0,00	TP	0,00	FPV	0,00			TR	0,00
Totale Programma	04 Servizio sanitario regionale - ripiano di	RS	0,00	PR	0,00	R	0,00		EP	0,00	

**CONTO DEL BILANCIO 2016
GESTIONE DELLE SPESE**

MISSIONE PROGRAMMA TITOLO	DENOMINAZIONE	RESIDUI PASSIVI AL 1/1/2016 (RS)		PAGAMENTI IN C/RESIDUI (PR)		RIACCERTAMENTO RESIDUI (R)		ECONOMIE DI COMPETENZA (ECP = CP - I - FPV)	RESIDUI PASSIVI DA ESERCIZI PRECEDENTI (EP=RS-PR+R)		
		PREVISIONI DEFINITIVE DI COMPETENZA (CP)		PAGAMENTI IN C/COMPETENZA (PC)		IMPEGNI (I)			RESIDUI PASSIVI DA ESERCIZIO DI COMPETENZA (EC= I - PC)		
		PREVISIONI DEFINITIVE DI CASSA (CS)		TOTALE PAGAMENTI (TP=PR+PC)		FONDO PLURIENNALE VINCOLATO (FPV)			TOTALE RESIDUI PASSIVI DA RIPORTARE (TR=EP+EC)		
	disavanzi sanitari relativi ad esercizi pregressi	CP CS	0,00 0,00	PC TP	0,00 0,00	I FPV	0,00 0,00	ECP	0,00	EC TR	0,00 0,00
1305	Programma	05	Servizio sanitario regionale - investimenti sanitari								
Titolo	2	Spese in conto capitale									
		RS CP CS	0,00 0,00 0,00	PR PC TP	0,00 0,00 0,00	R I FPV	0,00 0,00 0,00	ECP	0,00	EP EC TR	0,00 0,00 0,00
Titolo	3	Spese per incremento di attivita' finanziarie									
		RS CP CS	0,00 0,00 0,00	PR PC TP	0,00 0,00 0,00	R I FPV	0,00 0,00 0,00	ECP	0,00	EP EC TR	0,00 0,00 0,00
Totale Programma	05	Servizio sanitario regionale - investimenti sanitari									
		RS CP CS	0,00 0,00 0,00	PR PC TP	0,00 0,00 0,00	R I FPV	0,00 0,00 0,00	ECP	0,00	EP EC TR	0,00 0,00 0,00
1306	Programma	06	Servizio sanitario regionale - restituzione maggiori gettiti SSN								
Titolo	1	Spese correnti									
		RS CP CS	0,00 0,00 0,00	PR PC TP	0,00 0,00 0,00	R I FPV	0,00 0,00 0,00	ECP	0,00	EP EC TR	0,00 0,00 0,00
Totale Programma	06	Servizio sanitario regionale - restituzione maggiori gettiti SSN									
		RS CP CS	0,00 0,00 0,00	PR PC TP	0,00 0,00 0,00	R I FPV	0,00 0,00 0,00	ECP	0,00	EP EC TR	0,00 0,00 0,00
1307	Programma	07	Ulteriori spese in materia sanitaria								
Titolo	1	Spese correnti									
		RS CP CS	0,00 0,00 0,00	PR PC TP	0,00 0,00 0,00	R I FPV	0,00 0,00 0,00	ECP	0,00	EP EC TR	0,00 0,00 0,00
Titolo	2	Spese in conto capitale									
		RS CP CS	0,00 0,00 0,00	PR PC TP	0,00 0,00 0,00	R I FPV	0,00 0,00 0,00	ECP	0,00	EP EC TR	0,00 0,00 0,00
Titolo	3	Spese per incremento di attivita' finanziarie									
		RS CP CS	0,00 0,00 0,00	PR PC TP	0,00 0,00 0,00	R I FPV	0,00 0,00 0,00	ECP	0,00	EP EC TR	0,00 0,00 0,00
Totale Programma	07	Ulteriori spese in materia sanitaria									
		RS CP CS	0,00 0,00 0,00	PR PC TP	0,00 0,00 0,00	R I FPV	0,00 0,00 0,00	ECP	0,00	EP EC TR	0,00 0,00 0,00
TOTALE MISSIONE	13	Tutela della salute									
		RS CP CS	0,00 0,00 0,00	PR PC TP	0,00 0,00 0,00	R I FPV	0,00 0,00 0,00	ECP	0,00	EP EC TR	0,00 0,00 0,00

**CONTO DEL BILANCIO 2016
GESTIONE DELLE SPESE**

MISSIONE PROGRAMMA TITOLO	DENOMINAZIONE	RESIDUI PASSIVI AL 1/1/2016 (RS)		PAGAMENTI IN C/RESIDUI (PR)		RIACCERTAMENTO RESIDUI (R)		ECONOMIE DI COMPETENZA (ECP = CP - I - FPV)	RESIDUI PASSIVI DA ESERCIZI PRECEDENTI (EP=RS-PR+R)	
		PREVISIONI DEFINITIVE DI COMPETENZA (CP)		PAGAMENTI IN C/COMPETENZA (PC)		IMPEGNI (I)			RESIDUI PASSIVI DA ESERCIZIO DI COMPETENZA (EC= I - PC)	
		PREVISIONI DEFINITIVE DI CASSA (CS)		TOTALE PAGAMENTI (TP=PR+PC)		FONDO PLURIENNALE VINCOLATO (FPV)			TOTALE RESIDUI PASSIVI DA RIPORTARE (TR=EP+EC)	
Missione	14 Sviluppo economico e competitivita'									
1401 Programma	01 Industria, PMI e Artigianato									
Titolo	1 Spese correnti	RS	0,00	PR	0,00	R	0,00		EP	0,00
		CP	0,00	PC	0,00	I	0,00	ECP	0,00	0,00
		CS	0,00	TP	0,00	FPV	0,00		TR	0,00
Titolo	2 Spese in conto capitale	RS	0,00	PR	0,00	R	0,00		EP	0,00
		CP	0,00	PC	0,00	I	0,00	ECP	0,00	0,00
		CS	0,00	TP	0,00	FPV	0,00		TR	0,00
Titolo	3 Spese per incremento di attivita' finanziarie	RS	0,00	PR	0,00	R	0,00		EP	0,00
		CP	0,00	PC	0,00	I	0,00	ECP	0,00	0,00
		CS	0,00	TP	0,00	FPV	0,00		TR	0,00
Totale Programma	01 Industria, PMI e Artigianato	RS	0,00	PR	0,00	R	0,00		EP	0,00
		CP	0,00	PC	0,00	I	0,00	ECP	0,00	0,00
		CS	0,00	TP	0,00	FPV	0,00		TR	0,00
1402 Programma	02 Commercio - reti distributive - tutela dei consumatori									
Titolo	1 Spese correnti	RS	34.089,91	PR	34.089,91	R	0,00		EP	0,00
		CP	377.006,43	PC	42.725,22	I	42.725,22	ECP	334.281,21	0,00
		CS	219.801,90	TP	76.815,13	FPV	0,00		TR	0,00
Titolo	2 Spese in conto capitale	RS	7.722,60	PR	7.722,60	R	0,00		EP	0,00
		CP	0,00	PC	0,00	I	0,00	ECP	0,00	0,00
		CS	7.722,60	TP	7.722,60	FPV	0,00		TR	0,00
Titolo	3 Spese per incremento di attivita' finanziarie	RS	0,00	PR	0,00	R	0,00		EP	0,00
		CP	0,00	PC	0,00	I	0,00	ECP	0,00	0,00
		CS	0,00	TP	0,00	FPV	0,00		TR	0,00
Totale Programma	02 Commercio - reti distributive - tutela dei consumatori	RS	41.812,51	PR	41.812,51	R	0,00		EP	0,00
		CP	377.006,43	PC	42.725,22	I	42.725,22	ECP	334.281,21	0,00
		CS	227.524,50	TP	84.537,73	FPV	0,00		TR	0,00
1403 Programma	03 Ricerca e innovazione									
Titolo	1 Spese correnti	RS	0,00	PR	0,00	R	0,00		EP	0,00
		CP	0,00	PC	0,00	I	0,00	ECP	0,00	0,00
		CS	0,00	TP	0,00	FPV	0,00		TR	0,00
Titolo	2 Spese in conto capitale	RS	0,00	PR	0,00	R	0,00		EP	0,00
		CP	0,00	PC	0,00	I	0,00	ECP	0,00	0,00
		CS	0,00	TP	0,00	FPV	0,00		TR	0,00
Titolo	3 Spese per incremento di attivita' finanziarie	RS	0,00	PR	0,00	R	0,00		EP	0,00
		CP	0,00	PC	0,00	I	0,00	ECP	0,00	0,00
		CS	0,00	TP	0,00	FPV	0,00		TR	0,00

**CONTO DEL BILANCIO 2016
GESTIONE DELLE SPESE**

MISSIONE PROGRAMMA TITOLO	DENOMINAZIONE	RESIDUI PASSIVI AL 1/1/2016 (RS)		PAGAMENTI IN C/RESIDUI (PR)		RIACCERTAMENTO RESIDUI (R)		ECONOMIE DI COMPETENZA (ECP = CP - I - FPV)	RESIDUI PASSIVI DA ESERCIZI PRECEDENTI (EP=RS-PR+R)	
		PREVISIONI DEFINITIVE DI COMPETENZA (CP)		PAGAMENTI IN C/COMPETENZA (PC)		IMPEGNI (I)			RESIDUI PASSIVI DA ESERCIZIO DI COMPETENZA (EC= I - PC)	
		PREVISIONI DEFINITIVE DI CASSA (CS)		TOTALE PAGAMENTI (TP=PR+PC)		FONDO PLURIENNALE VINCOLATO (FPV)			TOTALE RESIDUI PASSIVI DA RIPORTARE (TR=EP+EC)	
Titolo	1 Spese correnti	RS	0,00	PR	0,00	R	0,00		EP	0,00
		CP	0,00	PC	0,00	I	0,00	ECP	0,00	0,00
		CS	0,00	TP	0,00	FPV	0,00		TR	0,00
Titolo	2 Spese in conto capitale	RS	0,00	PR	0,00	R	0,00		EP	0,00
		CP	0,00	PC	0,00	I	0,00	ECP	0,00	0,00
		CS	0,00	TP	0,00	FPV	0,00		TR	0,00
Titolo	3 Spese per incremento di attivita' finanziarie	RS	0,00	PR	0,00	R	0,00		EP	0,00
		CP	0,00	PC	0,00	I	0,00	ECP	0,00	0,00
		CS	0,00	TP	0,00	FPV	0,00		TR	0,00
Totale Programma	02 Formazione professionale	RS	0,00	PR	0,00	R	0,00		EP	0,00
		CP	0,00	PC	0,00	I	0,00	ECP	0,00	0,00
		CS	0,00	TP	0,00	FPV	0,00		TR	0,00
1503 Programma	03 Sostegno all'occupazione									
Titolo	1 Spese correnti	RS	0,00	PR	0,00	R	0,00		EP	0,00
		CP	213.000,00	PC	213.000,00	I	213.000,00	ECP	0,00	0,00
		CS	213.000,00	TP	213.000,00	FPV	0,00		TR	0,00
Titolo	2 Spese in conto capitale	RS	0,00	PR	0,00	R	0,00		EP	0,00
		CP	0,00	PC	0,00	I	0,00	ECP	0,00	0,00
		CS	0,00	TP	0,00	FPV	0,00		TR	0,00
Titolo	3 Spese per incremento di attivita' finanziarie	RS	0,00	PR	0,00	R	0,00		EP	0,00
		CP	0,00	PC	0,00	I	0,00	ECP	0,00	0,00
		CS	0,00	TP	0,00	FPV	0,00		TR	0,00
Totale Programma	03 Sostegno all'occupazione	RS	0,00	PR	0,00	R	0,00		EP	0,00
		CP	213.000,00	PC	213.000,00	I	213.000,00	ECP	0,00	0,00
		CS	213.000,00	TP	213.000,00	FPV	0,00		TR	0,00
TOTALE MISSIONE	15 Politiche per il lavoro e la formazione professionale	RS	0,00	PR	0,00	R	0,00		EP	0,00
		CP	213.000,00	PC	213.000,00	I	213.000,00	ECP	0,00	0,00
		CS	213.000,00	TP	213.000,00	FPV	0,00		TR	0,00
Missione	16 Agricoltura, politiche agroalimentari e pesca									
1601 Programma	01 Sviluppo del settore agricolo e del sistema agroalimentare									
Titolo	1 Spese correnti	RS	0,00	PR	0,00	R	0,00		EP	0,00
		CP	0,00	PC	0,00	I	0,00	ECP	0,00	0,00
		CS	0,00	TP	0,00	FPV	0,00		TR	0,00
Titolo	2 Spese in conto capitale	RS	0,00	PR	0,00	R	0,00		EP	0,00
		CP	0,00	PC	0,00	I	0,00	ECP	0,00	0,00
		CS	0,00	TP	0,00	FPV	0,00		TR	0,00

**CONTO DEL BILANCIO 2016
GESTIONE DELLE SPESE**

MISSIONE PROGRAMMA TITOLO	DENOMINAZIONE	RESIDUI PASSIVI AL 1/1/2016 (RS)		PAGAMENTI IN C/RESIDUI (PR)		RIACCERTAMENTO RESIDUI (R)		ECONOMIE DI COMPETENZA (ECP = CP - I - FPV)	RESIDUI PASSIVI DA ESERCIZI PRECEDENTI (EP=RS-PR+R)	
		PREVISIONI DEFINITIVE DI COMPETENZA (CP)		PAGAMENTI IN C/COMPETENZA (PC)		IMPEGNI (I)			RESIDUI PASSIVI DA ESERCIZIO DI COMPETENZA (EC= I - PC)	
		PREVISIONI DEFINITIVE DI CASSA (CS)		TOTALE PAGAMENTI (TP=PR+PC)		FONDO PLURIENNALE VINCOLATO (FPV)			TOTALE RESIDUI PASSIVI DA RIPORTARE (TR=EP+EC)	
Titolo	3 Spese per incremento di attivita' finanziarie	RS	0,00	PR	0,00	R	0,00		EP	0,00
		CP	0,00	PC	0,00	I	0,00	ECP	0,00	0,00
		CS	0,00	TP	0,00	FPV	0,00		TR	0,00
Totale Programma	01 Sviluppo del settore agricolo e del sistema agroalimentare	RS	0,00	PR	0,00	R	0,00		EP	0,00
		CP	0,00	PC	0,00	I	0,00	ECP	0,00	0,00
		CS	0,00	TP	0,00	FPV	0,00		TR	0,00
1602 Programma	02 Caccia e pesca									
Titolo	1 Spese correnti	RS	0,00	PR	0,00	R	0,00		EP	0,00
		CP	0,00	PC	0,00	I	0,00	ECP	0,00	0,00
		CS	0,00	TP	0,00	FPV	0,00		TR	0,00
Titolo	2 Spese in conto capitale	RS	0,00	PR	0,00	R	0,00		EP	0,00
		CP	0,00	PC	0,00	I	0,00	ECP	0,00	0,00
		CS	0,00	TP	0,00	FPV	0,00		TR	0,00
Titolo	3 Spese per incremento di attivita' finanziarie	RS	0,00	PR	0,00	R	0,00		EP	0,00
		CP	0,00	PC	0,00	I	0,00	ECP	0,00	0,00
		CS	0,00	TP	0,00	FPV	0,00		TR	0,00
Totale Programma	02 Caccia e pesca	RS	0,00	PR	0,00	R	0,00		EP	0,00
		CP	0,00	PC	0,00	I	0,00	ECP	0,00	0,00
		CS	0,00	TP	0,00	FPV	0,00		TR	0,00
TOTALE MISSIONE	16 Agricoltura, politiche agroalimentari e pesca	RS	0,00	PR	0,00	R	0,00		EP	0,00
		CP	0,00	PC	0,00	I	0,00	ECP	0,00	0,00
		CS	0,00	TP	0,00	FPV	0,00		TR	0,00
Missione	17 Energia e diversificazione delle fonti energetiche									
1701 Programma	01 Fonti energetiche									
Titolo	1 Spese correnti	RS	0,00	PR	0,00	R	0,00		EP	0,00
		CP	0,00	PC	0,00	I	0,00	ECP	0,00	0,00
		CS	0,00	TP	0,00	FPV	0,00		TR	0,00
Titolo	2 Spese in conto capitale	RS	0,00	PR	0,00	R	0,00		EP	0,00
		CP	0,00	PC	0,00	I	0,00	ECP	0,00	0,00
		CS	0,00	TP	0,00	FPV	0,00		TR	0,00
Titolo	3 Spese per incremento di attivita' finanziarie	RS	0,00	PR	0,00	R	0,00		EP	0,00
		CP	0,00	PC	0,00	I	0,00	ECP	0,00	0,00
		CS	0,00	TP	0,00	FPV	0,00		TR	0,00
Totale Programma	01 Fonti energetiche	RS	0,00	PR	0,00	R	0,00		EP	0,00
		CP	0,00	PC	0,00	I	0,00	ECP	0,00	0,00
		CS	0,00	TP	0,00	FPV	0,00		TR	0,00

**CONTO DEL BILANCIO 2016
GESTIONE DELLE SPESE**

MISSIONE PROGRAMMA TITOLO	DENOMINAZIONE	RESIDUI PASSIVI AL 1/1/2016 (RS)		PAGAMENTI IN C/RESIDUI (PR)		RIACCERTAMENTO RESIDUI (R)		ECONOMIE DI COMPETENZA (ECP = CP - I - FPV)	RESIDUI PASSIVI DA ESERCIZI PRECEDENTI (EP=RS-PR+R)	
		PREVISIONI DEFINITIVE DI COMPETENZA (CP)		PAGAMENTI IN C/COMPETENZA (PC)		IMPEGNI (I)			RESIDUI PASSIVI DA ESERCIZIO DI COMPETENZA (EC= I - PC)	
		PREVISIONI DEFINITIVE DI CASSA (CS)		TOTALE PAGAMENTI (TP=PR+PC)		FONDO PLURIENNALE VINCOLATO (FPV)			TOTALE RESIDUI PASSIVI DA RIPORTARE (TR=EP+EC)	
TOTALE MISSIONE	17 Energia e diversificazione delle fonti energetiche	RS	0,00	PR	0,00	R	0,00		EP	0,00
		CP	0,00	PC	0,00	I	0,00	ECP	0,00	EC
		CS	0,00	TP	0,00	FPV	0,00		TR	0,00
Missione	18 Relazioni con le altre autonomie territoriali e locali									
1801 Programma	01 Relazioni finanziarie con le altre autonomie territoriali									
Titolo	1 Spese correnti	RS	0,00	PR	0,00	R	0,00		EP	0,00
		CP	0,00	PC	0,00	I	0,00	ECP	0,00	EC
		CS	0,00	TP	0,00	FPV	0,00		TR	0,00
Titolo	2 Spese in conto capitale	RS	0,00	PR	0,00	R	0,00		EP	0,00
		CP	0,00	PC	0,00	I	0,00	ECP	0,00	EC
		CS	0,00	TP	0,00	FPV	0,00		TR	0,00
Titolo	3 Spese per incremento di attivita' finanziarie	RS	0,00	PR	0,00	R	0,00		EP	0,00
		CP	0,00	PC	0,00	I	0,00	ECP	0,00	EC
		CS	0,00	TP	0,00	FPV	0,00		TR	0,00
Totale Programma	01 Relazioni finanziarie con le altre autonomie territoriali	RS	0,00	PR	0,00	R	0,00		EP	0,00
		CP	0,00	PC	0,00	I	0,00	ECP	0,00	EC
		CS	0,00	TP	0,00	FPV	0,00		TR	0,00
TOTALE MISSIONE	18 Relazioni con le altre autonomie territoriali e locali	RS	0,00	PR	0,00	R	0,00		EP	0,00
		CP	0,00	PC	0,00	I	0,00	ECP	0,00	EC
		CS	0,00	TP	0,00	FPV	0,00		TR	0,00
Missione	19 Relazioni internazionali									
1901 Programma	01 Relazioni internazionali e Cooperazione allo sviluppo									
Titolo	1 Spese correnti	RS	0,00	PR	0,00	R	0,00		EP	0,00
		CP	0,00	PC	0,00	I	0,00	ECP	0,00	EC
		CS	0,00	TP	0,00	FPV	0,00		TR	0,00
Titolo	2 Spese in conto capitale	RS	0,00	PR	0,00	R	0,00		EP	0,00
		CP	0,00	PC	0,00	I	0,00	ECP	0,00	EC
		CS	0,00	TP	0,00	FPV	0,00		TR	0,00
Titolo	3 Spese per incremento di attivita' finanziarie	RS	0,00	PR	0,00	R	0,00		EP	0,00
		CP	0,00	PC	0,00	I	0,00	ECP	0,00	EC
		CS	0,00	TP	0,00	FPV	0,00		TR	0,00
Totale Programma	01 Relazioni internazionali e Cooperazione allo sviluppo	RS	0,00	PR	0,00	R	0,00		EP	0,00
		CP	0,00	PC	0,00	I	0,00	ECP	0,00	EC
		CS	0,00	TP	0,00	FPV	0,00		TR	0,00

**CONTO DEL BILANCIO 2016
GESTIONE DELLE SPESE**

MISSIONE PROGRAMMA TITOLO	DENOMINAZIONE	RESIDUI PASSIVI AL 1/1/2016 (RS)		PAGAMENTI IN C/RESIDUI (PR)		RIACCERTAMENTO RESIDUI (R)		ECONOMIE DI COMPETENZA (ECP = CP - I - FPV)	RESIDUI PASSIVI DA ESERCIZI PRECEDENTI (EP=RS-PR+R)	
		PREVISIONI DEFINITIVE DI COMPETENZA (CP)		PAGAMENTI IN C/COMPETENZA (PC)		IMPEGNI (I)			RESIDUI PASSIVI DA ESERCIZIO DI COMPETENZA (EC= I - PC)	
		PREVISIONI DEFINITIVE DI CASSA (CS)		TOTALE PAGAMENTI (TP=PR+PC)		FONDO PLURIENNALE VINCOLATO (FPV)			TOTALE RESIDUI PASSIVI DA RIPORTARE (TR=EP+EC)	
TOTALE MISSIONE	19 Relazioni internazionali	RS	0,00	PR	0,00	R	0,00		EP	0,00
		CP	0,00	PC	0,00	I	0,00	ECP	0,00	0,00
		CS	0,00	TP	0,00	FPV	0,00		TR	0,00
Missione	20 Fondi e accantonamenti									
2001 Programma	01 Fondo di riserva									
Titolo	1 Spese correnti	RS	0,00	PR	0,00	R	0,00		EP	0,00
		CP	1.659,03	PC	0,00	I	0,00	ECP	1.659,03	0,00
		CS	116.522,00	TP	0,00	FPV	0,00		TR	0,00
Titolo	2 Spese in conto capitale	RS	0,00	PR	0,00	R	0,00		EP	0,00
		CP	0,00	PC	0,00	I	0,00	ECP	0,00	0,00
		CS	0,00	TP	0,00	FPV	0,00		TR	0,00
Totale Programma	01 Fondo di riserva	RS	0,00	PR	0,00	R	0,00		EP	0,00
		CP	1.659,03	PC	0,00	I	0,00	ECP	1.659,03	0,00
		CS	116.522,00	TP	0,00	FPV	0,00		TR	0,00
2002 Programma	02 Fondo crediti di dubbia esigibilità									
Titolo	1 Spese correnti	RS	0,00	PR	0,00	R	0,00		EP	0,00
		CP	810.000,00	PC	0,00	I	0,00	ECP	810.000,00	0,00
		CS	0,00	TP	0,00	FPV	0,00		TR	0,00
Totale Programma	02 Fondo crediti di dubbia esigibilità	RS	0,00	PR	0,00	R	0,00		EP	0,00
		CP	810.000,00	PC	0,00	I	0,00	ECP	810.000,00	0,00
		CS	0,00	TP	0,00	FPV	0,00		TR	0,00
2003 Programma	03 Altri fondi									
Titolo	1 Spese correnti	RS	0,00	PR	0,00	R	0,00		EP	0,00
		CP	6.750,00	PC	0,00	I	0,00	ECP	6.750,00	0,00
		CS	0,00	TP	0,00	FPV	0,00		TR	0,00
Titolo	2 Spese in conto capitale	RS	0,00	PR	0,00	R	0,00		EP	0,00
		CP	0,00	PC	0,00	I	0,00	ECP	0,00	0,00
		CS	0,00	TP	0,00	FPV	0,00		TR	0,00
Totale Programma	03 Altri fondi	RS	0,00	PR	0,00	R	0,00		EP	0,00
		CP	6.750,00	PC	0,00	I	0,00	ECP	6.750,00	0,00
		CS	0,00	TP	0,00	FPV	0,00		TR	0,00
TOTALE MISSIONE	20 Fondi e accantonamenti	RS	0,00	PR	0,00	R	0,00		EP	0,00
		CP	818.409,03	PC	0,00	I	0,00	ECP	818.409,03	0,00
		CS	116.522,00	TP	0,00	FPV	0,00		TR	0,00

**CONTO DEL BILANCIO 2016
GESTIONE DELLE SPESE**

MISSIONE PROGRAMMA TITOLO	DENOMINAZIONE	RESIDUI PASSIVI AL 1/1/2016 (RS)		PAGAMENTI IN C/RESIDUI (PR)		RIACCERTAMENTO RESIDUI (R)		ECONOMIE DI COMPETENZA (ECP = CP - I - FPV)	RESIDUI PASSIVI DA ESERCIZI PRECEDENTI (EP=RS-PR+R)	
		PREVISIONI DEFINITIVE DI COMPETENZA (CP)		PAGAMENTI IN C/COMPETENZA (PC)		IMPEGNI (I)			RESIDUI PASSIVI DA ESERCIZIO DI COMPETENZA (EC= I - PC)	
		PREVISIONI DEFINITIVE DI CASSA (CS)		TOTALE PAGAMENTI (TP=PR+PC)		FONDO PLURIENNALE VINCOLATO (FPV)			TOTALE RESIDUI PASSIVI DA RIPORTARE (TR=EP+EC)	
Missione	50 Debito pubblico									
5001 Programma	01 Quota interessi ammortamento mutui e prestiti obbligazionari									
Titolo	1 Spese correnti	RS	0,00	PR	0,00	R	0,00		EP	0,00
		CP	0,00	PC	0,00	I	0,00	ECP	0,00	0,00
		CS	0,00	TP	0,00	FPV	0,00		TR	0,00
Totale Programma	01 Quota interessi ammortamento mutui e prestiti obbligazionari	RS	0,00	PR	0,00	R	0,00		EP	0,00
		CP	0,00	PC	0,00	I	0,00	ECP	0,00	0,00
		CS	0,00	TP	0,00	FPV	0,00		TR	0,00
5002 Programma	02 Quota capitale ammortamento mutui e prestiti obbligazionari									
Titolo	4 Rimborso di prestiti	RS	896.332,37	PR	896.332,37	R	0,00		EP	0,00
		CP	2.603.310,00	PC	2.437.482,27	I	2.474.862,37	ECP	128.447,63	37.380,10
		CS	3.342.361,51	TP	3.333.814,64	FPV	0,00		TR	37.380,10
Totale Programma	02 Quota capitale ammortamento mutui e prestiti obbligazionari	RS	896.332,37	PR	896.332,37	R	0,00		EP	0,00
		CP	2.603.310,00	PC	2.437.482,27	I	2.474.862,37	ECP	128.447,63	37.380,10
		CS	3.342.361,51	TP	3.333.814,64	FPV	0,00		TR	37.380,10
TOTALE MISSIONE	50 Debito pubblico	RS	896.332,37	PR	896.332,37	R	0,00		EP	0,00
		CP	2.603.310,00	PC	2.437.482,27	I	2.474.862,37	ECP	128.447,63	37.380,10
		CS	3.342.361,51	TP	3.333.814,64	FPV	0,00		TR	37.380,10
Missione	60 Anticipazioni finanziarie									
6001 Programma	01 Restituzione anticipazione di tesoreria									
Titolo	1 Spese correnti	RS	0,00	PR	0,00	R	0,00		EP	0,00
		CP	0,00	PC	0,00	I	0,00	ECP	0,00	0,00
		CS	0,00	TP	0,00	FPV	0,00		TR	0,00
Titolo	5 Chiusura Anticipazioni da istituto tesoriere/cassiere	RS	2.419.486,43	PR	2.419.486,43	R	0,00		EP	0,00
		CP	27.000.000,00	PC	21.442.613,73	I	26.905.041,63	ECP	94.958,37	5.462.427,90
		CS	27.000.000,00	TP	23.862.100,16	FPV	0,00		TR	5.462.427,90
Totale Programma	01 Restituzione anticipazione di tesoreria	RS	2.419.486,43	PR	2.419.486,43	R	0,00		EP	0,00
		CP	27.000.000,00	PC	21.442.613,73	I	26.905.041,63	ECP	94.958,37	5.462.427,90
		CS	27.000.000,00	TP	23.862.100,16	FPV	0,00		TR	5.462.427,90
TOTALE MISSIONE	60 Anticipazioni finanziarie	RS	2.419.486,43	PR	2.419.486,43	R	0,00		EP	0,00
		CP	27.000.000,00	PC	21.442.613,73	I	26.905.041,63	ECP	94.958,37	5.462.427,90
		CS	27.000.000,00	TP	23.862.100,16	FPV	0,00		TR	5.462.427,90

**CONTO DEL BILANCIO 2016
GESTIONE DELLE SPESE**

MISSIONE PROGRAMMA TITOLO	DENOMINAZIONE	RESIDUI PASSIVI AL 1/1/2016 (RS)		PAGAMENTI IN C/RESIDUI (PR)		RIACCERTAMENTO RESIDUI (R)		ECONOMIE DI COMPETENZA (ECP = CP - I - FPV)	RESIDUI PASSIVI DA ESERCIZI PRECEDENTI (EP=RS-PR+R)	
		PREVISIONI DEFINITIVE DI COMPETENZA (CP)		PAGAMENTI IN C/COMPETENZA (PC)		IMPEGNI (I)			RESIDUI PASSIVI DA ESERCIZIO DI COMPETENZA (EC= I - PC)	
		PREVISIONI DEFINITIVE DI CASSA (CS)		TOTALE PAGAMENTI (TP=PR+PC)		FONDO PLURIENNALE VINCOLATO (FPV)			TOTALE RESIDUI PASSIVI DA RIPORTARE (TR=EP+EC)	
Missione	99 Servizi per conto terzi									
9901 Programma	01 Servizi per conto terzi e Partite di giro									
Titolo	7 Spese per conto terzi e partite di giro	RS	819.974,08	PR	290.117,55	R	-1.912,17		EP	527.944,36
		CP	7.276.339,00	PC	4.499.802,53	I	5.238.156,25	ECP	EC	738.353,72
		CS	7.660.153,16	TP	4.789.920,08	FPV	0,00		TR	1.266.298,08
Totale Programma	01 Servizi per conto terzi e Partite di giro	RS	819.974,08	PR	290.117,55	R	-1.912,17		EP	527.944,36
		CP	7.276.339,00	PC	4.499.802,53	I	5.238.156,25	ECP	EC	738.353,72
		CS	7.660.153,16	TP	4.789.920,08	FPV	0,00		TR	1.266.298,08
9902 Programma	02 Anticipazioni per il finanziamento del sistema sanitario nazionale									
Titolo	7 Spese per conto terzi e partite di giro	RS	0,00	PR	0,00	R	0,00		EP	0,00
		CP	0,00	PC	0,00	I	0,00	ECP	EC	0,00
		CS	0,00	TP	0,00	FPV	0,00		TR	0,00
Totale Programma	02 Anticipazioni per il finanziamento del sistema sanitario nazionale	RS	0,00	PR	0,00	R	0,00		EP	0,00
		CP	0,00	PC	0,00	I	0,00	ECP	EC	0,00
		CS	0,00	TP	0,00	FPV	0,00		TR	0,00
TOTALE MISSIONE	99 Servizi per conto terzi	RS	819.974,08	PR	290.117,55	R	-1.912,17		EP	527.944,36
		CP	7.276.339,00	PC	4.499.802,53	I	5.238.156,25	ECP	EC	738.353,72
		CS	7.660.153,16	TP	4.789.920,08	FPV	0,00		TR	1.266.298,08
	TOTALE MISSIONI	RS	14.255.166,38	PR	12.867.739,01	R	-35.756,56		EP	1.351.670,81
		CP	107.291.390,24	PC	54.265.932,68	I	68.813.264,27	ECP	EC	14.547.331,59
		CS	77.913.880,71	TP	67.133.671,69	FPV	1.045.758,94		TR	15.899.002,40
	TOTALE GENERALE DELLE SPESE	RS	14.255.166,38	PR	12.867.739,01	R	-35.756,56		EP	1.351.670,81
		CP	107.291.390,24	PC	54.265.932,68	I	68.813.264,27	ECP	EC	14.547.331,59
		CS	77.913.880,71	TP	67.133.671,69	FPV	1.045.758,94		TR	15.899.002,40

**CONTO DEL BILANCIO 2016
RIEPILOGO GENERALE DELLE SPESE**

TITOLO	DENOMINAZIONE	RESIDUI PASSIVI AL 1/1/2016 (RS)		PAGAMENTI IN C/RESIDUI (PR)		RIACCERTAMENTO RESIDUI (R)		ECONOMIE DI COMPETENZA (ECP= CP-I-FPV)	RESIDUI PASSIVI DA ESERCIZI PRECEDENTI (EP=RS-PR+R)		
		PREVISIONI DEFINITIVE DI COMPETENZA (CP)		PAGAMENTI IN C/COMPETENZA (PC)		IMPEGNI (I)			RESIDUI PASSIVI DA ESERCIZIO DI COMPETENZA (EC= I - PC)		
		PREVISIONI DEFINITIVE DI CASSA (CS)		TOTALE PAGAMENTI (TR=EP+EC)		FONDO PLURIENNALE VINCOLATO (FPV)			TOTALE RESIDUI PASSIVI DA RIPORTARE (TR=EP+EC)		
	DISAVANZO DI AMMINISTRAZIONE	CP	0,00								
TITOLO 1	Spese correnti	RS	6.903.229,88	PR	6.358.903,77	R	-26.191,87		EP	518.134,24	
		CP	34.684.190,67	PC	24.172.346,23	I	31.537.328,20	ECP	2.750.340,77	EC	7.364.981,97
		CS	34.633.308,63	TP	30.531.250,00	FPV	396.521,70		TR	7.883.116,21	
TITOLO 2	Spese in conto capitale	RS	3.216.143,62	PR	2.902.898,89	R	-7.652,52		EP	305.592,21	
		CP	35.727.550,57	PC	1.713.687,92	I	2.657.875,82	ECP	32.420.437,51	EC	944.187,90
		CS	5.278.057,41	TP	4.616.586,81	FPV	649.237,24		TR	1.249.780,11	
TITOLO 3	Spese per incremento di attivita' finanziarie	RS	0,00	PR	0,00	R	0,00		EP	0,00	
		CP	0,00	PC	0,00	I	0,00	ECP	0,00	EC	0,00
		CS	0,00	TP	0,00	FPV	0,00		TR	0,00	
TITOLO 4	Rimborso di prestiti	RS	896.332,37	PR	896.332,37	R	0,00		EP	0,00	
		CP	2.603.310,00	PC	2.437.482,27	I	2.474.862,37	ECP	128.447,63	EC	37.380,10
		CS	3.342.361,51	TP	3.333.814,64	FPV	0,00		TR	37.380,10	
TITOLO 5	Chiusura Anticipazioni da istituto tesoriere/cassiere	RS	2.419.486,43	PR	2.419.486,43	R	0,00		EP	0,00	
		CP	27.000.000,00	PC	21.442.613,73	I	26.905.041,63	ECP	94.958,37	EC	5.462.427,90
		CS	27.000.000,00	TP	23.862.100,16	FPV	0,00		TR	5.462.427,90	
TITOLO 7	Spese per conto terzi e partite di giro	RS	819.974,08	PR	290.117,55	R	-1.912,17		EP	527.944,36	
		CP	7.276.339,00	PC	4.499.802,53	I	5.238.156,25	ECP	2.038.182,75	EC	738.353,72
		CS	7.660.153,16	TP	4.789.920,08	FPV	0,00		TR	1.266.298,08	
	TOTALE TITOLI	RS	14.255.166,38	PR	12.867.739,01	R	-35.756,56		EP	1.351.670,81	
		CP	107.291.390,24	PC	54.265.932,68	I	68.813.264,27	ECP	37.432.367,03	EC	14.547.331,59
		CS	77.913.880,71	TP	67.133.671,69	FPV	1.045.758,94		TR	15.899.002,40	
	TOTALE GENERALE DELLE SPESE	RS	14.255.166,38	PR	12.867.739,01	R	-35.756,56		EP	1.351.670,81	
		CP	107.291.390,24	PC	54.265.932,68	I	68.813.264,27	ECP	37.432.367,03	EC	14.547.331,59
		CS	77.913.880,71	TP	67.133.671,69	FPV	1.045.758,94		TR	15.899.002,40	

RENDICONTO DELLA GESTIONE 2016
 QUADRO GENERALE RIASSUNTIVO

ENTRATE	ACCERTAMENTI	INCASSI	SPESE	IMPEGNI	PAGAMENTI
Fondo di cassa all'inizio dell'esercizio		0,00			
Utilizzo avanzo di amministrazione	2.794.750,28		Disavanzo di amministrazione	0,00	
Fondo pluriennale vincolato di parte corrente (1)	524.894,24				
Fondo pluriennale vincolato in c/capitale (1)	1.417.996,72				
Titolo 1 - Entrate correnti di natura tributaria, contributiva e perequativa	21.568.387,61	21.465.806,08	Titolo 1 - Spese correnti <i>Fondo pluriennale vincolato di parte corrente (2)</i>	31.537.328,20 396.521,70	30.531.250,00
Titolo 2 - Trasferimenti correnti	914.491,85	996.557,79			
Titolo 3 - Entrate extratributarie	5.599.560,42	5.269.750,49			
Titolo 4 - Entrate in conto capitale	8.483.699,89	7.112.251,07	Titolo 2 - Spese in conto capitale <i>Fondo pluriennale vincolato in c/capitale (2)</i>	2.657.875,82 649.237,24	4.616.586,81
Titolo 5 - Entrate da riduzione di attivita' finanziarie	0,00	0,00	Titolo 3 - Spese per incremento di attivita' finanziarie	0,00	0,00
Totale entrate finali.....	36.566.139,77	34.844.365,43	Totale spese finali.....	35.240.962,96	35.147.836,81
Titolo 6 - Accensione di prestiti	0,00	0,00	Titolo 4 - Rimborso di prestiti	2.474.862,37	3.333.814,64
Titolo 7 - Anticipazioni da istituto tesoriere/cassiere	26.905.041,63	26.905.041,63	Titolo 5 - Chiusura Anticipazioni da istituto tesoriere/cassiere	26.905.041,63	23.862.100,16
Titolo 9 - Entrate per conto di terzi e partite di giro	5.238.156,23	5.384.264,63	Titolo 7 - Spese per conto terzi e partite di giro	5.238.156,25	4.789.920,08
Totale entrate dell'esercizio	68.709.337,63	67.133.671,69	Totale spese dell'esercizio	69.859.023,21	67.133.671,69
TOTALE COMPLESSIVO ENTRATE	73.446.978,87	67.133.671,69	TOTALE COMPLESSIVO SPESE	69.859.023,21	67.133.671,69
DISAVANZO DELL'ESERCIZIO			AVANZO DI COMPETENZA / FONDO DI CASSA	3.587.955,66	0,00
TOTALE A PAREGGIO	73.446.978,87	67.133.671,69	TOTALE A PAREGGIO	73.446.978,87	67.133.671,69

(1) Indicare l'importo iscritto in entrata del conto del bilancio alla corrispondente voce riguardante il fondo pluriennale vincolato

(2) Indicare l'importo complessivo delle voci relative al corrispondente fondo pluriennale vincolato risultante in spesa del conto del bilancio

CONTO DEL BILANCIO 2016
RIEPILOGO GENERALE DELLE SPESE PER MISSIONI

MISSIONE	DENOMINAZIONE	RESIDUI PASSIVI AL 1/1/2016 (RS)		PAGAMENTI IN C/RESIDUI (PR)		RIACCERTAMENTO RESIDUI (R)		ECONOMIE DI COMPETENZA (ECP= CP-I-FPV)	RESIDUI PASSIVI DA ESERCIZI PRECEDENTI (EP=RS-PR+R)	
		PREVISIONI DEFINITIVE DI COMPETENZA (CP)		PAGAMENTI IN C/COMPETENZA (PC)		IMPEGNI (I)			RESIDUI PASSIVI DA ESERCIZIO DI COMPETENZA (EC= I - PC)	
		PREVISIONI DEFINITIVE DI CASSA (CS)		TOTALE PAGAMENTI (TP=PR+PC)		FONDO PLURIENNALE VINCOLATO (FPV)			TOTALE RESIDUI PASSIVI DA RIPORTARE (TR=EP+EC)	
	DISAVANZO DI AMMINISTRAZIONE	CP	0,00							
MISSIONE 01	Servizi istituzionali, generali e di gestione	RS	1.487.979,91	PR	1.452.371,57	R	-24.376,00		EP	11.232,34
		CP	13.587.023,89	PC	8.112.360,43	I	9.710.749,76	ECP	EC	1.598.389,33
		CS	10.877.724,56	TP	9.564.732,00	FPV	460.793,65		TR	1.609.621,67
MISSIONE 02	Giustizia	RS	0,00	PR	0,00	R	0,00		EP	0,00
		CP	0,00	PC	0,00	I	0,00	ECP	EC	0,00
		CS	0,00	TP	0,00	FPV	0,00		TR	0,00
MISSIONE 03	Ordine pubblico e sicurezza	RS	288.302,16	PR	288.038,21	R	0,00		EP	263,95
		CP	2.101.624,42	PC	1.711.081,09	I	1.864.768,03	ECP	EC	153.686,94
		CS	2.210.085,25	TP	1.999.119,30	FPV	25.265,98		TR	153.950,89
MISSIONE 04	Istruzione e diritto allo studio	RS	726.044,42	PR	710.109,14	R	-108,06		EP	15.827,22
		CP	6.204.032,07	PC	2.544.320,43	I	3.281.899,77	ECP	EC	737.579,34
		CS	3.868.977,87	TP	3.254.429,57	FPV	29.757,01		TR	753.406,56
MISSIONE 05	Tutela e valorizzazione dei beni e attivita' culturali	RS	520.458,54	PR	240.264,06	R	-1.363,93		EP	278.830,55
		CP	2.187.812,09	PC	886.740,60	I	1.121.364,94	ECP	EC	234.624,34
		CS	1.441.943,32	TP	1.127.004,66	FPV	7.249,14		TR	513.454,89
MISSIONE 06	Politiche giovanili, sport e tempo libero	RS	66.792,85	PR	62.242,29	R	-247,88		EP	4.302,68
		CP	1.243.780,37	PC	703.293,14	I	783.801,30	ECP	EC	80.508,16
		CS	844.901,46	TP	765.535,43	FPV	13.527,86		TR	84.810,84
MISSIONE 07	Turismo	RS	0,00	PR	0,00	R	0,00		EP	0,00
		CP	0,00	PC	0,00	I	0,00	ECP	EC	0,00
		CS	0,00	TP	0,00	FPV	0,00		TR	0,00
MISSIONE 08	Assetto del territorio ed edilizia abitativa	RS	295.825,98	PR	295.632,35	R	0,00		EP	193,63
		CP	1.101.644,93	PC	442.903,12	I	502.902,60	ECP	EC	59.999,48
		CS	767.394,86	TP	738.535,47	FPV	0,00		TR	60.193,11
MISSIONE 09	Sviluppo sostenibile e tutela del territorio e dell'ambiente	RS	1.917.588,99	PR	1.909.192,34	R	-3,00		EP	8.393,65
		CP	10.058.430,65	PC	4.953.369,02	I	6.260.413,21	ECP	EC	1.307.044,19
		CS	7.165.492,95	TP	6.862.561,36	FPV	0,00		TR	1.315.437,84
MISSIONE 10	Trasporti e diritto alla mobilita'	RS	2.697.905,21	PR	2.231.392,56	R	-7.622,52		EP	458.890,13
		CP	26.238.409,47	PC	3.007.085,10	I	4.921.017,06	ECP	EC	1.913.931,96
		CS	5.789.960,25	TP	5.238.477,66	FPV	468.097,20		TR	2.372.822,09
MISSIONE 11	Soccorso civile	RS	0,00	PR	0,00	R	0,00		EP	0,00
		CP	0,00	PC	0,00	I	0,00	ECP	EC	0,00
		CS	0,00	TP	0,00	FPV	0,00		TR	0,00
MISSIONE 12	Diritti sociali, politiche sociali e famiglia	RS	2.076.662,93	PR	2.030.747,63	R	-123,00		EP	45.792,30
		CP	6.280.567,89	PC	3.269.156,00	I	5.492.562,13	ECP	EC	2.223.406,13
		CS	6.387.839,02	TP	5.299.903,63	FPV	41.068,10		TR	2.269.198,43

CONTO DEL BILANCIO 2016
RIEPILOGO GENERALE DELLE SPESE PER MISSIONI

MISSIONE	DENOMINAZIONE	RESIDUI PASSIVI AL 1/1/2016 (RS)		PAGAMENTI IN C/RESIDUI (PR)		RIACCERTAMENTO RESIDUI (R)		ECONOMIE DI COMPETENZA (ECP= CP-I-FPV)	RESIDUI PASSIVI DA ESERCIZI PRECEDENTI (EP=RS-PR+R)	
		PREVISIONI DEFINITIVE DI COMPETENZA (CP)		PAGAMENTI IN C/COMPETENZA (PC)		IMPEGNI (I)			RESIDUI PASSIVI DA ESERCIZIO DI COMPETENZA (EC= I - PC)	
		PREVISIONI DEFINITIVE DI CASSA (CS)		TOTALE PAGAMENTI (TP=PR+PC)		FONDO PLURIENNALE VINCOLATO (FPV)			TOTALE RESIDUI PASSIVI DA RIPORTARE (TR=EP+EC)	
MISSIONE 13	Tutela della salute	RS	0,00	PR	0,00	R	0,00	ECP	EP	0,00
		CP	0,00	PC	0,00	I	0,00		EC	0,00
		CS	0,00	TP	0,00	FPV	0,00		TR	0,00
MISSIONE 14	Sviluppo economico e competitivita'	RS	41.812,51	PR	41.812,51	R	0,00	ECP	EP	0,00
		CP	377.006,43	PC	42.725,22	I	42.725,22		EC	334.281,21
		CS	227.524,50	TP	84.537,73	FPV	0,00		TR	0,00
MISSIONE 15	Politiche per il lavoro e la formazione professionale	RS	0,00	PR	0,00	R	0,00	ECP	EP	0,00
		CP	213.000,00	PC	213.000,00	I	213.000,00		EC	0,00
		CS	213.000,00	TP	213.000,00	FPV	0,00		TR	0,00
MISSIONE 16	Agricoltura, politiche agroalimentari e pesca	RS	0,00	PR	0,00	R	0,00	ECP	EP	0,00
		CP	0,00	PC	0,00	I	0,00		EC	0,00
		CS	0,00	TP	0,00	FPV	0,00		TR	0,00
MISSIONE 17	Energia e diversificazione delle fonti energetiche	RS	0,00	PR	0,00	R	0,00	ECP	EP	0,00
		CP	0,00	PC	0,00	I	0,00		EC	0,00
		CS	0,00	TP	0,00	FPV	0,00		TR	0,00
MISSIONE 18	Relazioni con le altre autonomie territoriali e locali	RS	0,00	PR	0,00	R	0,00	ECP	EP	0,00
		CP	0,00	PC	0,00	I	0,00		EC	0,00
		CS	0,00	TP	0,00	FPV	0,00		TR	0,00
MISSIONE 19	Relazioni internazionali	RS	0,00	PR	0,00	R	0,00	ECP	EP	0,00
		CP	0,00	PC	0,00	I	0,00		EC	0,00
		CS	0,00	TP	0,00	FPV	0,00		TR	0,00
MISSIONE 20	Fondi e accantonamenti	RS	0,00	PR	0,00	R	0,00	ECP	EP	0,00
		CP	818.409,03	PC	0,00	I	0,00		EC	818.409,03
		CS	116.522,00	TP	0,00	FPV	0,00		TR	0,00
MISSIONE 50	Debito pubblico	RS	896.332,37	PR	896.332,37	R	0,00	ECP	EP	0,00
		CP	2.603.310,00	PC	2.437.482,27	I	2.474.862,37		EC	128.447,63
		CS	3.342.361,51	TP	3.333.814,64	FPV	0,00		TR	37.380,10
MISSIONE 60	Anticipazioni finanziarie	RS	2.419.486,43	PR	2.419.486,43	R	0,00	ECP	EP	0,00
		CP	27.000.000,00	PC	21.442.613,73	I	26.905.041,63		EC	94.958,37
		CS	27.000.000,00	TP	23.862.100,16	FPV	0,00		TR	5.462.427,90
MISSIONE 99	Servizi per conto terzi	RS	819.974,08	PR	290.117,55	R	-1.912,17	ECP	EP	527.944,36
		CP	7.276.339,00	PC	4.499.802,53	I	5.238.156,25		EC	738.353,72
		CS	7.660.153,16	TP	4.789.920,08	FPV	0,00		TR	1.266.298,08

**CONTO DEL BILANCIO 2016
RIEPILOGO GENERALE DELLE SPESE PER MISSIONI**

MISSIONE	DENOMINAZIONE	RESIDUI PASSIVI AL 1/1/2016 (RS)		PAGAMENTI IN C/RESIDUI (PR)		RIACCERTAMENTO RESIDUI (R)		ECONOMIE DI COMPETENZA (ECP= CP-I-FPV)		RESIDUI PASSIVI DA ESERCIZI PRECEDENTI (EP=RS-PR+R)	
		PREVISIONI DEFINITIVE DI COMPETENZA (CP)		PAGAMENTI IN C/COMPETENZA (PC)		IMPEGNI (I)				RESIDUI PASSIVI DA ESERCIZIO DI COMPETENZA (EC= I - PC)	
		PREVISIONI DEFINITIVE DI CASSA (CS)		TOTALE PAGAMENTI (TP=PR+PC)		FONDO PLURIENNALE VINCOLATO (FPV)				TOTALE RESIDUI PASSIVI DA RIPORTARE (TR=EP+EC)	
	<i>TOTALE MISSIONI</i>	RS	14.255.166,38	PR	12.867.739,01	R	-35.756,56			EP	1.351.670,81
		CP	107.291.390,24	PC	54.265.932,68	I	68.813.264,27	ECP	37.432.367,03	EC	14.547.331,59
		CS	77.913.880,71	TP	67.133.671,69	FPV	1.045.758,94			TR	15.899.002,40
	<i>TOTALE GENERALE DELLE SPESE</i>	RS	14.255.166,38	PR	12.867.739,01	R	-35.756,56			EP	1.351.670,81
		CP	107.291.390,24	PC	54.265.932,68	I	68.813.264,27	ECP	37.432.367,03	EC	14.547.331,59
		CS	77.913.880,71	TP	67.133.671,69	FPV	1.045.758,94			TR	15.899.002,40

STATO PATRIMONIALE - ATTIVO

STATO PATRIMONIALE (ATTIVO)		2016	2015	riferimento art. 2425 cc	riferimento DM 26/4/95
	A) CREDITI vs. LO STATO ED ALTRE AMMINISTRAZIONI PUBBLICHE PER LA PARTECIPAZIONE AL FONDO DI DOTAZIONE			A	A
	TOTALE CREDITI vs PARTECIPANTI (A)				
	B) IMMOBILIZZAZIONI				
I	<u>Immobilizzazioni immateriali</u>			BI	BI
1	Costi di impianto e di ampliamento			BI1	BI1
2	Costi di ricerca sviluppo e pubblicità			BI2	BI2
3	Diritti di brevetto ed utilizzazione opere dell'ingegno			BI3	BI3
4	Concessioni, licenze, marchi e diritti simile			BI4	BI4
5	Avviamento			BI5	BI5
6	Immobilizzazioni in corso ed acconti			BI6	BI6
9	Altre			BI7	BI7
	Totale immobilizzazioni immateriali				
	<u>Immobilizzazioni materiali (3)</u>				
II	1 Beni demaniali				
1.1	Terreni	15.549.963,99	15.549.963,99		
1.2	Fabbricati	6.072.774,35	6.196.986,57		
1.3	Infrastrutture	43.429.239,79	44.005.246,39		
1.9	Altri beni demaniali				
III	2 Altre immobilizzazioni materiali (3)				
2.1	Terreni	40.470.266,16	40.487.399,86	BII1	BII1
a	di cui in leasing finanziario				
2.2	Fabbricati	85.926.968,46	87.057.423,63		
a	di cui in leasing finanziario				
2.3	Impianti e macchinari	111.227,79	6.740,50	BII2	BII2
a	di cui in leasing finanziario				
2.4	Attrezzature industriali e commerciali	82.721,22	149.697,81	BII3	BII3
2.5	Mezzi di trasporto	228.471,08	64.891,88		
2.6	Macchine per ufficio e hardware	78.159,44	162.757,46		
2.7	Mobili e arredi	386.461,09	496.980,10		
2.8	Infrastrutture				
2.9	Diritti reali di godimento				
2.99	Altri beni materiali	4.491,54	9.622,17		
3	Immobilizzazioni in corso ed acconti	778.218,54	342.612,06	BII5	BII5
	Totale immobilizzazioni materiali	193.118.963,45	194.530.322,42		
IV	<u>Immobilizzazioni Finanziarie (1)</u>				
1	Partecipazioni in			BIII1	BIII1
a	imprese controllate	1.068.496,00	1.068.496,00	BIII1a	BIII1a
b	imprese partecipate	12.491.357,08	12.491.357,08	BIII1b	BIII1b
c	altri soggetti				
2	Crediti verso			BIII2	BIII2
a	altre amministrazioni pubbliche				
b	imprese controllate			BIII2a	BIII2a
c	imprese partecipate			BIII2b	BIII2b
d	altri soggetti			BIII2c BIII2d	BIII2d
3	Altri titoli			BIII3	
	Totale immobilizzazioni finanziarie	13.559.853,08	13.559.853,08		
	TOTALE IMMOBILIZZAZIONI (B)	206.678.816,53	208.090.175,50	-	-
	C) ATTIVO CIRCOLANTE				
I	<u>Rimanenze</u>			CI	CI
	Totale rimanenze				
II	<u>Crediti (2)</u>				
1	Crediti di natura tributaria				
a	Crediti da tributi destinati al finanziamento della sanità				
b	Altri crediti da tributi	6.094.109,13	8.956.626,04		
c	Crediti da Fondi perequativi	0,00	422.488,38		
2	Crediti per trasferimenti e contributi				

STATO PATRIMONIALE - ATTIVO

STATO PATRIMONIALE (ATTIVO)		2016	2015	riferimento art. 2425 cc	riferimento DM 26/4/95
a	verso amministrazioni pubbliche	560.212,28	884.379,05		
b	imprese controllate			CII2	CII2
c	imprese partecipate			CII3	CII3
d	verso altri soggetti				
3	Verso clienti ed utenti	3.155.837,35	8.321.835,51	CII1	CII1
4	Altri Crediti			CII5	CII5
a	verso l'erario	187.183,73			
b	per attività svolta per c/terzi	9.341,49			
c	altri	1.283.352,67	1.496.070,14		
	Totale crediti	11.290.036,65	20.081.399,12		
III	<u>Attività finanziarie che non costituiscono immobilizzi</u>				
1	Partecipazioni			CIII1,2,3,4,5	CIII1,2,3
2	Altri titoli			CIII6	CIII5
	Totale attività finanziarie che non costituiscono immobilizzi				
IV	<u>Disponibilità liquide</u>				
1	Conto di tesoreria				
a	Istituto tesoriere				CIV1a
b	presso Banca d'Italia				
2	Altri depositi bancari e postali			CIV1	CIV1b e CIV1c
3	Denaro e valori in cassa			CIV2 e CIV3	CIV2 e CIV3
4	Altri conti presso la tesoreria statale intestati all'ente				
	Totale disponibilità liquide				
	TOTALE ATTIVO CIRCOLANTE (C)	11.290.036,65	20.081.399,12		
	D) RATEI E RISCONTI				
1	Ratei attivi			D	D
2	Risconti attivi			D	D
	TOTALE RATEI E RISCONTI (D)				
	TOTALE DELL'ATTIVO (A+B+C+D)	217.968.853,18	228.171.574,62	-	-

(1) con separata indicazione degli importi esigibili entro l'esercizio successivo

(2) con separata indicazione degli importi esigibili oltre l'esercizio successivo

(3) con separata indicazione degli importi relativi a beni indisponibili

STATO PATRIMONIALE - PASSIVO

STATO PATRIMONIALE (PASSIVO)		2016	2015	riferimento art. 2425 cc	riferimento DM 26/4/95
A) PATRIMONIO NETTO					
I	Fondo di dotazione	91.064.923,25	91.064.923,25	AI	AI
II	Riserve				
a	<i>da risultato economico di esercizi precedenti</i>	3.393.327,92	3.393.327,92	AIV, AV, AVI, AVII, AVII	AIV, AV, AVI, AVII, AVII
b	<i>da capitale</i>	522.055,41	522.055,41	AII, AIII	AII, AIII
c	<i>da permessi di costruire</i>	67.026.399,78	62.773.103,88		
III	Risultato economico dell'esercizio	-14.244.368,89		AIX	AIX
TOTALE PATRIMONIO NETTO (A)		147.762.337,47	157.753.410,46		
B) FONDI PER RISCHI ED ONERI					
1	Per trattamento di quiescenza			B1	B1
2	Per imposte			B2	B2
3	Altri			B3	B3
TOTALE FONDI RISCHI ED ONERI (B)					
C) TRATTAMENTO DI FINE RAPPORTO					
TOTALE T.F.R. (C)				C	C
D) DEBITI (1)					
1	Debiti da finanziamento				
a	<i>prestiti obbligazionari</i>			D1e D2	D1
b	<i>v/ altre amministrazioni pubbliche</i>				
c	<i>verso banche e tesoriere</i>	2.452.647,00	2.419.486,43	D4	D3 e D4
d	<i>verso altri finanziatori</i>	22.757.234,62	25.253.474,86	D5	
2	Debiti verso fornitori	8.149.878,95	8.625.151,07	D7	D6
3	Acconti			D6	D5
4	Debiti per trasferimenti e contributi				
a	<i>enti finanziati dal servizio sanitario nazionale</i>				
b	<i>altre amministrazioni pubbliche</i>	99.498,90	45.451,76		
c	<i>imprese controllate</i>			D9	D8
d	<i>imprese partecipate</i>			D10	D9
e	<i>altri soggetti</i>	71.326,19	125.172,60		
5	Altri debiti			D12,D13,D14	D11,D12,D13
a	<i>tributari</i>	1.175.257,86	174.953,56		
b	<i>verso istituti di previdenza e sicurezza sociale</i>	279.200,61	281.693,79		
c	<i>per attività svolta per c/terzi (2)</i>				
d	<i>altri</i>	4.191.246,33	2.561.616,59		
TOTALE DEBITI (D)		39.176.290,46	39.487.000,66		
E) RATEI E RISCONTI E CONTRIBUTI AGLI INVESTIMENTI					
I	Ratei passivi	349.885,62	250.823,87	E	E
II	Risconti passivi			E	E
1	Contributi agli investimenti				
a	<i>da altre amministrazioni pubbliche</i>	26.986.072,95	26.986.072,95		
b	<i>da altri soggetti</i>				
2	Concessioni pluriennali				
3	Altri risconti passivi	3.694.266,68	3.694.266,68		
TOTALE RATEI E RISCONTI (E)		31.030.225,25	30.931.163,50		
TOTALE DEL PASSIVO (A+B+C+D+E)		217.968.853,18	228.171.574,62	-	-
CONTI D'ORDINE					
	1) Impegni su esercizi futuri				
	5) Beni di terzi in uso				
	6) Beni dati in uso a terzi				
	7) Garanzie prestate a amministrazioni pubbliche				
	8) Garanzie prestate a imprese controllate				
	9) Garanzie prestate a imprese partecipate				
	10) Garanzie prestate a altre imprese				
TOTALE CONTI D'ORDINE				-	-

(1) con separata indicazione degli importi esigibili oltre l'esercizio successivo.

(2) non comprende i debiti derivanti dall'attività di sostituto di imposta. I debiti derivanti da tale attività sono considerati nelle voci 5 a) e b)

CONTO ECONOMICO

CONTO ECONOMICO		2016	2015	riferimento art. 2425 cc	riferimento DM 26/4/95
A) COMPONENTI POSITIVI DELLA GESTIONE					
1	Proventi da tributi	21.568.387,61			
2	Proventi da fondi perequativi				
3	Proventi da trasferimenti e contributi				
a	<i>Proventi da trasferimenti correnti</i>	914.458,85			A5c
b	<i>Quota annuale di contributi agli investimenti</i>				E20c
c	<i>Contributi agli investimenti</i>				
4	Ricavi delle vendite e prestazioni e proventi da servizi pubblici			A1	A1a
a	<i>Proventi derivanti dalla gestione dei beni</i>	1.673.049,32			
b	<i>Ricavi della vendita di beni</i>				
c	<i>Ricavi e proventi dalla prestazione di servizi</i>	1.519.781,63			
5	Variazioni nelle rimanenze di prodotti in corso di lavorazione, etc. (+/-)			A2	A2
6	Variazione dei lavori in corso su ordinazione			A3	A3
7	Incrementi di immobilizzazioni per lavori interni			A4	A4
8	Altri ricavi e proventi diversi	2.092.217,39		A5	A5 a e b
TOTALE COMPONENTI POSITIVI DELLA GESTIONE (A)		27.767.894,80			
B) COMPONENTI NEGATIVI DELLA GESTIONE					
9	Acquisto di materie prime e/o beni di consumo	273.125,67		B6	B6
10	Prestazioni di servizi	22.176.820,73		B7	B7
11	Utilizzo beni di terzi	27.922,08		B8	B8
12	Trasferimenti e contributi				
a	<i>Trasferimenti correnti</i>	845.037,38			
b	<i>Contributi agli investimenti ad Amministrazioni pubb.</i>				
c	<i>Contributi agli investimenti ad altri soggetti</i>	403.940,61			
13	Personale	6.820.852,42		B9	B9
14	Ammortamenti e svalutazioni			B10	B10
a	<i>Ammortamenti di immobilizzazioni Immateriali</i>			B10a	B10a
b	<i>Ammortamenti di immobilizzazioni materiali</i>	3.561.889,90		B10b	B10b
c	<i>Altre svalutazioni delle immobilizzazioni</i>			B10c	B10c
d	<i>Svalutazione dei crediti</i>			B10d	B10d
15	Variazioni nelle rimanenze di materie prime e/o beni di consumo (+/-)			B11	B11
16	Accantonamenti per rischi			B12	B12
17	Altri accantonamenti	5.856.061,41		B13	B13
18	Oneri diversi di gestione	478.091,67		B14	B14
TOTALE COMPONENTI NEGATIVI DELLA GESTIONE (B)		40.443.741,87			
DIFFERENZA FRA COMP. POSITIVI E NEGATIVI DELLA GESTIONE (A-B)		-12.675.847,07	0,00	-	-
C) PROVENTI ED ONERI FINANZIARI					
Proventi finanziari					
19	Proventi da partecipazioni			C15	C15
a	<i>da societ? controllate</i>				
b	<i>da societ? partecipate</i>				
c	<i>da altri soggetti</i>				
20	Altri proventi finanziari	649,31		C16	C16
Totale proventi finanziari		649,31			
Oneri finanziari					
21	Interessi ed altri oneri finanziari			C17	C17
a	<i>Interessi passivi</i>	262.025,97			
b	<i>Altri oneri finanziari</i>				
Totale oneri finanziari		262.025,97			
TOTALE PROVENTI ED ONERI FINANZIARI (C)		-261.376,66	0,00	-	-
D) RETTIFICHE DI VALORE ATTIVITA' FINANZIARIE					
22	Rivalutazioni			D18	D18
23	Svalutazioni			D19	D19
TOTALE RETTIFICHE (D)		0,00	0,00		
E) PROVENTI ED ONERI STRAORDINARI					
24	Proventi straordinari			E20	E20
a	<i>Proventi da permessi di costruire</i>	4.148.335,24			

CONTO ECONOMICO

CONTO ECONOMICO		2016	2015	riferimento art. 2425 cc	riferimento DM 26/4/95
b	<i>Proventi da trasferimenti in conto capitale</i>				
c	<i>Sopravvenienze attive e insussistenze del passivo</i>	1.438.189,68			E20b
d	<i>Plusvalenze patrimoniali</i>	13.350,00			E20c
e	<i>Altri proventi straordinari</i>				
	Totale proventi straordinari	5.599.874,92			
25	Oneri straordinari			E21	E21
a	<i>Trasferimenti in conto capitale</i>				
b	<i>Sopravvenienze passive e insussistenze dell'attivo</i>	6.454.605,51			E21b
c	<i>Minusvalenze patrimoniali</i>	248,34			E21a
d	<i>Altri oneri straordinari</i>				E21d
	Totale oneri straordinari	6.454.853,85			
	TOTALE PROVENTI ED ONERI STRAORDINARI (E)	-854.978,93	0,00	-	-
	RISULTATO PRIMA DELLE IMPOSTE (A-B+C+D+E)	-13.792.202,66	0,00	-	-
26	Imposte (*)	452.166,23		E22	E22
27	RISULTATO DELL'ESERCIZIO	-14.244.368,89	0,00	E23	E23

(*) Per gli enti in contabilità finanziaria la voce si riferisce all'IRAP.



Città di Segrate

Direzione “Servizi di Staff e alla Persona”

Gestione Risorse Economiche e Finanziarie

RELAZIONE RENDICONTO DI GESTIONE 2016

(artt. 151, comma 6, e 231 D.Lgs. n. 267/2000 - art. 11, comma 6, D.Lgs. n. 118/2011)

(Parte Prima)

PREMESSA

Il “**Rendiconto della Gestione**” rappresenta il documento di sintesi di una gestione annuale e pertanto assume un ruolo fondamentale in quanto offre un riscontro a posteriori del regolare svolgimento della gestione nonché la sussistenza delle condizioni di equilibrio gestionale.

I rendiconti devono rappresentare in modo chiaro, veritiero e corretto, la situazione finanziaria, economica e patrimoniale ed i flussi finanziari dell'ente locale, rappresentando altresì il momento conclusivo del processo di programmazione e controllo previsto dal legislatore nel vigente ordinamento contabile, nel quale:

- con il bilancio di previsione si fornisce una rappresentazione preventiva delle attività pianificate dall'amministrazione, esplicitando in termini contabili e descrittivi le linee della propria azione di governo attraverso l'individuazione degli obiettivi e dei programmi;
- con il Rendiconto della Gestione composto dal conto del Bilancio, Conto economico e Conto del patrimonio si procede alla misurazione ex post dei risultati conseguiti permettendo, in tal modo, la valutazione dell'operato della Giunta e dei Dirigenti.

Occorre osservare che, nell'attuale ordinamento finanziario e contabile, il raggiungimento di un equilibrio finanziario non è sufficiente per esprimere un giudizio complessivo sulla gestione presente e futura di un ente locale. Per far ciò occorre necessariamente verificare il conseguimento dell'equilibrio economico che diviene un obiettivo essenziale dell'ente, da monitorare ed analizzare in sede d'esame ed approvazione del rendiconto della gestione.

Il rendiconto diviene quindi un documento complesso con funzioni diverse, che permette di verificare ex post sia il rispetto del principio autorizzatorio – finanziario, da sempre proprio del “sistema bilancio”, sia la situazione economica e patrimoniale dell'ente, mettendone in evidenza gli eventuali mutamenti anche in relazione agli andamenti economici programmati dall'ente

Secondo la vigente normativa il rendiconto della gestione è composto da una serie di documenti aventi finalità diverse ma strettamente tra loro collegati:

- a) il *conto del bilancio*, previsto dall'art. 228 del D.Lgs. 267/2000, ha la funzione di rappresentare le risultanze della gestione finanziaria, costituito dall'avanzo o disavanzo di amministrazione;
- b) il *conto economico*, previsto dall'art. 229 del D.Lgs. 267/2000, ha la funzione di esprimere le risultanze della gestione reddituale dell'ente locale;
- c) il *conto del patrimonio*, previsto dall'art. 230 del D.Lgs. 267/2000, avente la funzione di rappresentare la consistenza iniziale e finale della gestione patrimoniale dell'ente consistente nella totalità dei beni di proprietà e dei rapporti giuridici attivi e passivi in essere; la sua sintesi quantitativa è espressa nel patrimonio netto.

Il Rendiconto dell'esercizio 2016 è radicalmente diverso, in termini di prospetti e metodologie, da quelli precedenti, stante l'entrata a regime delle disposizioni sull'armonizzazione contabile introdotte dal D.Lgs. n. 118/2011, facendo riferimento ai principi contabili applicati ed agli schemi di bilancio definiti dal D.Lgs. n. 126/2014 e loro successive modifiche ed integrazioni.

Dal 1° gennaio 2016 sono stati adottati gli schemi di bilancio individuati dall'allegato n. 10 del D.Lgs. n. 118/2011 ed integrati dal D.lgs.126/2014. Dunque, per la prima volta si presenta un rendiconto ufficiale secondo i nuovi schemi, anche se l'anno scorso un rendiconto secondo il nuovo formato era stato presentato con funzione conoscitiva.

Si ricorda che dal 2015, con l'introduzione dei nuovi principi contabili, la consistenza degli stanziamenti riportati nella contabilità ha subito effetti rilevanti, in quanto le entrate e le spese sono ora allocate, secondo il criterio di esigibilità, nell'esercizio in cui sono acquisite o impiegate.

Una importante caratteristica dell'armonizzazione dei bilanci delle pubbliche amministrazioni è costituita dal fondo pluriennale vincolato (FPV), che rappresenta un saldo finanziario, costituito da risorse già accertate e destinate al finanziamento di obbligazioni passive dell'ente impegnate, ma esigibili in esercizi successivi a quello in cui è accertata l'entrata; detto saldo finanziario garantisce la copertura di spese imputate agli esercizi successivi a quello in corso. Nasce dall'esigenza di applicare il nuovo principio della competenza e rendere evidente la distanza temporale

intercorrente tra l'acquisizione dei finanziamenti e l'effettivo impiego di tali risorse. Il fondo pluriennale vincolato, principalmente formato da entrate destinate al finanziamento di investimenti, è alimentato da introiti accertati e imputati agli esercizi precedenti a quelli di imputazione delle relative spese.

Un altro rilevante effetto contabile è costituito dall'aumento della consistenza della parte non disponibile del risultato di amministrazione; questo si compone di quattro parti:

- 1) parte accantonata, costituita da fondi fra i quali spicca il fondo crediti di dubbia esigibilità.
- 2) parte vincolata, raccoglie le somme vincolate per legge, derivanti da prestiti, da trasferimenti per specifica destinazione e da entrate straordinarie a cui l'amministrazione attribuisce una specifica destinazione.
- 3) parte destinata agli investimenti, costituita da entrate in conto capitale senza vincoli di specifica destinazione e non impegnate.
- 4) parte disponibile dell'avanzo, costituisce la quota residuale dello stesso e si ricava dunque per differenza; detta quota libera dell'avanzo è utilizzabile secondo le priorità indicate dall'art. 187, comma 2, del D.Lgs. 267/2000 e precisamente:
 - a) per la copertura dei debiti fuori bilancio;
 - b) per i provvedimenti necessari per la salvaguardia degli equilibri di bilancio di cui all'art. 193 ove non possa provvedersi con mezzi ordinari;
 - c) per il finanziamento di spese di investimento;
 - d) per il finanziamento delle spese correnti a carattere non permanente;
 - e) per l'estinzione anticipata dei prestiti;

Si osserva che il finanziamento di spese ricorrenti mediante avanzo non è previsto.

La relazione sulla gestione allegata al Rendiconto è un documento illustrativo della gestione dell'Ente, nonché dei fatti di rilievo verificatisi dopo la chiusura dell'esercizio e di ogni eventuale informazione utile ad una migliore comprensione dei dati contabili. La presente relazione – redatta in conformità alle disposizioni previste dagli articoli 151, comma 6, e 231 del D.Lgs. n. 267/2000 e dall'art. 11, comma 6, del D.Lgs. n. 118/2011 – esprime le valutazioni di efficacia dell'azione condotta sulla base dei risultati conseguiti in rapporto ai programmi ed ai costi sostenuti, evidenzia i criteri di valutazione del patrimonio e delle componenti economiche, analizza gli scostamenti principali intervenuti rispetto alle previsioni, motivando le cause che li hanno determinati.

All'illustrazione delle più significative caratteristiche del conto del bilancio, del conto economico e del conto del patrimonio, raffrontate alle risultanze degli anni precedenti, segue la rendicontazione degli obiettivi e dei programmi indicati dal Documento unico di programmazione (DUP) 2016-2018.

* * * * *

Considerato che l'esercizio finanziario 2016 è il primo in cui operano i nuovi principi contabili di cui al D.Lgs. n. 118/2011 e che il Comune di Segrate non rientrava fra gli Enti "sperimentatori" negli esercizi precedenti, i dati contabili relativi agli esercizi finanziari a tutto il 2015 e quelli dell'esercizio finanziario 2016 non risultano omogenei in relazione alla diversa classificazione prevista dal previgente D.Lgs. n. 77/1995.

LA PROCEDURA DI RIEQUILIBRIO FINANZIARIO PLURIENNALE EX ART. 243-BIS DEL TUEL

Con nota a firma del Dirigente Ragioniere Capo datata 17/01/2017 (prot. comunale n. 1653/2017), ad oggetto: *“Segnalazione ai sensi dell’art. 153, commi 4 e 6, del D.Lgs. n. 267/2000 e dell’art. 46 del vigente Regolamento di Contabilità - Rilevazione di passività riferite ad esercizi pregressi.”*, indirizzata al Sindaco, al Presidente del Consiglio Comunale, all’Assessore al Bilancio, al Segretario Generale, all’Organo di Revisione economico-finanziaria e, per conoscenza, alla Sezione Regionale di Controllo per la Lombardia della Corte dei Conti:

- si rappresentava l’esistenza di passività riferite ad esercizi pregressi, provvisoriamente quantificate in €. 2.105.076,28= sulla base degli atti ed informazioni risultanti agli atti della Ragioneria Comunale, ferma restando la necessità di un ulteriore approfondimento sulla base di atti eventualmente reperibili presso le singole Direzioni comunali;
- si rappresentava altresì che la massa passiva sopra quantificata, seppure in via provvisoria, configura una rilevante condizione idonea a compromettere gravemente gli equilibri del bilancio comunale dell’esercizio 2017 e successivi, stante la già verificata impossibilità, per assenza di idonee risorse finanziarie, di adottare i provvedimenti di ripiano della stessa attraverso le misure contemplate dagli articoli 193 (Salvaguardia degli equilibri di bilancio) e 194 (Riconoscimento di legittimità di debiti fuori bilancio) del D.Lgs. n. 267/2000;
- si sottolineava l’impatto che la rilevante criticità sopra rappresentata opera su una già precaria condizione di equilibrio del bilancio comunale, evidenziatasi già nel corso del triennio 2013-2015 – e confermata nell’esercizio 2016 – dal progressivo e notevole incremento, in termini di importo e di durata temporale, del ricorso all’anticipazione di cassa ex art. 222 del TUEL, atteso che per quattro esercizi consecutivi l’Ente non è stato in grado di rimborsare integralmente l’anticipazione alla chiusura dell’esercizio e che, per gli esercizi 2013, 2015 e 2016 detta anticipazione non rimborsata al termine degli esercizi medesimi è risultata superiore al 5% rispetto alle entrate correnti, costituendo tale elemento uno dei parametri obiettivi di deficitarietà, ai sensi del Decreto Ministero Interno 18/02/2013 (G.U. n. 55 del 06/03/2013).

Con verbale n. 2 del 25/01/2017 (prot. comunale n. 2754/2017), ad oggetto: *“Valutazioni in merito alla nota del Dirigente Ragioniere Capo datata 17/01/2017 (prot. comunale n. 1653/2017) ad oggetto: “Segnalazione ai sensi dell’art. 153, commi 4 e 6, del D.Lgs. n. 267/2000 e dell’art. 46 del vigente regolamento di contabilità - rilevazione di passività riferite ad esercizi pregressi.”*, l’Organo di Revisione economico-finanziaria comunale rileva *“che l’ormai cronica e grave carenza di liquidità sopra rappresentata, di per sé idonea ad evidenziare uno stato di potenziale disequilibrio strutturale latente della situazione finanziaria del Comune, è stata già rappresentata da questo Organo di Revisione in occasione del parere rilasciato in merito al Rendiconto dell’esercizio finanziario 2015 (verbale n. 8 del 26/04/2016), nonché dalla Corte dei Conti – Sezione Regionale di Controllo per la Lombardia – con le deliberazioni n. 481/2015/PRSE (riferita all’esame del Conto Consuntivo 2013) e n. 418/2016/PRSE (riferita all’esame del Conto Consuntivo 2014), ulteriormente confermata dai dati di raffronto del quadriennio 2013-2016 di seguito riportati: (...)”*, esprimendo infine, *“alla luce di quanto sopra rilevato, la valutazione che sussiste una situazione di potenziale disequilibrio strutturale latente della situazione finanziaria del Comune, non superabile – stante l’attuale assenza di idonee risorse finanziarie – mediante adozione dei provvedimenti di cui agli articoli 193 (Salvaguardia degli equilibri di bilancio) e 194 (Riconoscimento di legittimità di debiti fuori bilancio) del D.Lgs. n. 267/2000, sussistendo le condizioni che giustificano, da parte del Consiglio Comunale, il ricorso alla procedura di riequilibrio finanziario pluriennale prevista dall’art. 243-bis del D.Lgs. n. 267/2000 (TUEL).”*;

Preso atto della critica situazione economico-finanziaria dell’Ente, a fronte della quale risultava urgente ed indifferibile adottare i necessari interventi finalizzati al permanente ripristino degli equilibri generali di bilancio, atteso che non risultava possibile fare ricorso alle procedure ordinarie di riequilibrio di cui agli artt. 193 (Salvaguardia degli equilibri di bilancio) e 194 (Riconoscimento di legittimità debiti fuori bilancio) del TUEL – come evidenziato dal Dirigente Ragioniere Capo con

la sopra richiamata segnalazione del 17/01/2017, confermato dall'Organo di Revisione economico-finanziaria comunale con il citato verbale n. 2 del 25/01/2017 – con deliberazione n. 1 del 13/02/2017 il Consiglio Comunale ha formalizzato il ricorso alla procedura di riequilibrio finanziario pluriennale prevista dall'art. 243-bis del D.Lgs. n. 267/2000 (TUEL).

La criticità relativa alle passività pregresse, ad oggi quantificate in 3 milioni di euro, si aggiunge alla già precaria situazione finanziaria del Comune, evidenziatasi già nel corso del quadriennio 2013-2016 dal progressivo incremento, in termini di importo e di durata temporale, del ricorso all'anticipazione di cassa ex art. 222 del TUEL., come sopra evidenziato.

Nell'ambito della procedura di riequilibrio finanziario pluriennale si inserisce, infine, il risultato di amministrazione dell'esercizio 2016, con le risultanze finali dettagliatamente illustrate nella presente Relazione; detto risultato (negativo) di amministrazione dell'esercizio 2016 – pur se derivante dalla ricostituzione di accantonamenti e vincoli di legge – incrementa la “massa passiva” che costituirà oggetto del piano di riequilibrio finanziario pluriennale di cui trattasi, come previsto dal comma 6, lettera b), del citato art. 243-bis.

1. RISULTATI FINANZIARI E ANDAMENTO COMPLESSIVO DELLA GESTIONE

In questo paragrafo vengono illustrati i risultati finanziari e l'andamento della gestione, tramite l'esposizione dei dati aggregati in ordine:

- al bilancio di previsione e sue variazioni
- alla gestione di competenza, dei residui e di cassa
- all'avanzo che si è determinato
- al rispetto dei vincoli di finanza pubblica

2. IL CONTO DEL BILANCIO: APPROVAZIONE E VARIAZIONI

Il Bilancio di previsione finanziario 2016-2018 è stato approvato con deliberazione del Consiglio Comunale n. 22 del 19/05/2016, unitamente al Documento Unico di Programmazione (DUP) 2016-2018.

Il certificato di cui al D.M. 22/09/2016 è stato regolarmente trasmesso al Ministero dell'Interno al fine di ottenere i previsti trasferimenti statali (ex art. 161 T.U.E.L.).

Nel corso dell'esercizio 2016 sono state apportate variazioni di bilancio in forza dei seguenti provvedimenti – esecutivi ai sensi di legge – in relazione alle necessità rappresentate dalle Strutture comunali:

Variazioni di bilancio

- deliberazione C.C. n. 28 del 20/06/2016 - 1° provvedimento di variazione;
- deliberazione C.C. n. 33 del 18/07/2016 – 2° provvedimento di variazione - assestamento generale e verifica degli equilibri (artt. 175 e 193 D.lgs. n. 267/2000);
- deliberazione G.C. n. 145 del 08/09/2016 – 3° provvedimento di variazione (ratificata dal Consiglio Comunale con deliberazione n. 38 del 26/09/2016);
- deliberazione C.C. n. 46 del 28/11/2016 - 4° provvedimento di variazione.

Variazioni di cassa

Deliberazioni di Giunta Comunale: G.C. n. 131 del 29/07/2016 - G.C. n. 138 del 08/09/2016 - G.C. n. 152 del 29/09/2016 - G.C. n. 185 del 24/11/2016 - G.C. n. 208 del 22/12/2016 - G.C. n. 214 del 27/12/2016.

Prelevamenti dal Fondo di Riserva

Deliberazioni di Giunta Comunale: G.C. n. 29 del 25/02/2016 - G.C. n. 31 del 25/02/2016 - G.C. n. 33 del 01/03/2016 - G.C. n. 40 del 10/03/2016 - G.C. n. 47 del 24/03/2016 - G.C. n. 68 del 21/04/2016 - G.C. n. 180 del 10/11/2016 - G.C. n. 191 del 05/12/2016 - G.C. n. 212 del 22/12/2016.

Variazioni compensative di P.EG. fra capitoli del medesimo macroaggregato

determinazioni dirigenziali: D.D. n. 137 del 02/03/2016 - D.D. n. 148 del 17/03/2016 - D.D. n. 163 del 17/03/2016 - D.D. n. 289 del 28/04/2016 - D.D. n. 632 del 03/08/2016 - D.D. n. 641 del 08/08/2016 - D.D. n. 753 del 19/09/2016 - D.D. n. 812 del 30/09/2016 - D.D. n. 814 del 30/09/2016 - D.D. n. 901 del 19/10/2016 - D.D. n. 944 del 26/10/2016 - D.D. n. 974 del 03/11/2016 - D.D. n. 988 del 07/11/2016 - D.D. n. 994 del 09/11/2016 - D.D. n. 1077 del 28/11/2016 - D.D. n. 1246 del 20/12/2016 - D.D. n. 1279 del 23/12/2016 - D.D. n. 1296 del 28/12/2016 (iscrizione somme al Fondo pluriennale vincolato - esercizio 2016).

Le variazioni degli stanziamenti del bilancio di previsione 2016 hanno portato al seguente risultato:

– segue tabella –

TABELLA 1				
ENTRATA	previsioni iniziali	previsioni definitive	variazioni	scostamento %
Titolo 1 - Entrate correnti di natura	26.643.540,00	24.736.000,00	- 1.907.540,00	-7,16%
Titolo 2 - Trasferimenti correnti	953.600,00	1.248.700,00	295.100,00	30,95%
Titolo 3 - Entrate extratributarie	5.253.400,00	5.670.740,00	417.340,00	7,94%
Titolo 4 - Entrate in conto capitale	36.621.970,00	36.621.970,00	-	-
Titolo 5 - Entrate da riduzione di attività finanziarie	-	-	-	-
Titolo 6 - Accensione prestiti	-	-	-	-
Titolo 7 - Anticipazioni da istituto tesoriere/cassiere	21.000.000,00	27.000.000,00	6.000.000,00	28,57%
Titolo 9 - Entrate per conto terzi e partite di giro	7.266.800,00	7.276.339,00	9.539,00	0,13%
Totale parziale	97.739.310,00	102.553.749,00	4.814.439,00	
Avanzo applicato	2.579.750,28	2.794.750,28	215.000,00	8,33%
Fondi pluriennale vincolato (FPV) spese correnti	524.894,24	524.894,24	-	-
Fondo pluriennale vincolato (FPV) spese conto capitale	1.417.996,72	1.417.996,72	-	-
TOTALE	102.261.951,24	107.291.390,24	5.029.439,00	4,92%

TABELLA 2				
SPESA	previsioni iniziali	previsioni definitive	variazioni	scostamento %
Titolo 1 - Spese correnti	34.351.440,67	34.684.190,67	332.750,00	0,97%
Titolo 2 - Spese in conto capitale	37.167.040,57	35.727.550,57	- 1.439.490,00	-3,87%
Titolo 3 - Spese per incremento attività finanziarie	-	-	-	-
Titolo 4 - Rimborso prestiti	2.476.670,00	2.603.310,00	126.640,00	5,11%
Titolo 5 - Chiusura anticipazioni ricevute da istituto tesoriere/ cassiere	21.000.000,00	27.000.000,00	6.000.000,00	28,57%
Titolo 7 - Uscite per conto terzi e partite di giro	7.266.800,00	7.276.339,00	9.539,00	0,13%
TOTALE	102.261.951,24	107.291.390,24	5.029.439,00	4,92%

3. LA GESTIONE DI COMPETENZA

Nella gestione di competenza sono comprese le sole operazioni relative all'esercizio in esame, senza tenere conto di quelle derivanti da esercizi precedenti.

Il *risultato della gestione di competenza*, determinato dalla somma algebrica delle riscossioni e dei pagamenti effettuati nel corso dell'esercizio finanziario nonché dei residui attivi e dei residui passivi movimentati contabilmente nello stesso periodo, indica il valore differenziale tra i flussi di entrata e di spesa sia in termini di numerario che in termini di accertamento e di impegno della gestione competenza.

Il risultato della gestione di competenza evidenzia la capacità da parte dell'Ente di prevedere dei flussi di entrata e di spesa, sia nella fase di impegno/accertamento che in quella di pagamento/riscossione, tali da consentire il principio di pareggio finanziario, non solo in fase previsionale, ma anche durante l'intero esercizio finanziario.

L'art. 193 del D.Lgs. n. 267/2000 impone, infatti, il rispetto durante la gestione e nelle variazioni di bilancio del pareggio finanziario e di tutti gli equilibri stabiliti in bilancio per la copertura della spese correnti e per il finanziamento degli investimenti, secondo le norme contabili previste dalla normativa stessa.

Al termine dell'esercizio, pertanto, una attenta gestione dovrebbe dar luogo ad un risultato, di pareggio o positivo, in grado di dimostrare la capacità dell'Ente di conseguire un adeguato flusso di risorse (accertamenti di entrate) tale da assicurare la copertura finanziaria degli impegni di spesa assunti.

Nelle tabelle sotto riportate sono indicati:

- le somme accertate e quelle impegnate, suddivise per titoli, rispetto a quelle previste nel bilancio assestato;
- il risultato della gestione, suddiviso in quattro componenti (bilancio corrente, bilancio investimenti, bilancio movimentazione fondi, bilancio di terzi):

– segue tabella –

TABELLA 3					
RIEPILOGO ENTRATE	stanziamenti	accertamenti	%	riscossioni	%
	(a)	(b)	(b/a)	(c)	(c/b)
Titolo 1 - Entrate correnti di natura tributaria, contributi	24.736.000,00	21.568.387,61	87,19%	17.913.325,43	83,05%
Titolo 2 - Trasferimenti correnti	1.248.700,00	914.491,85	73,24%	635.886,53	69,53%
Titolo 3 - Entrate extratributarie	5.670.740,00	5.599.560,42	98,74%	3.826.880,41	68,34%
Titolo 4 - Entrate in conto capitale	36.621.970,00	8.483.699,89	23,17%	6.983.699,89	82,32%
Titolo 5 - Entrate da riduzione di attività finanziarie	-	-		-	
Titolo 6 - Accensione prestiti	-	-		-	
Titolo 7 - Anticipazioni da istituto tesoriere/cassiere	27.000.000,00	26.905.041,63	99,65%	26.905.041,63	100,00%
Titolo 9 - Entrate per conto terzi e partite di giro	7.276.339,00	5.238.156,23	71,99%	5.160.001,46	98,51%
TOTALE	102.553.749,00	68.709.337,63	67,00%	61.424.835,35	89,40%
Avanzo applicato al bilancio corrente	856.506,43	856.506,43	100,00%		
Avanzo vincolato applicato agli investimenti	1.938.243,85	1.938.243,85	100,00%		
Fondi pluriennale vincolato (FPV) spese correnti	524.894,24	396.521,70	75,54%		
Fondo pluriennale vincolato (FPV) spese conto capitale	1.417.996,72	649.237,24	45,79%		
TOTALE GENERALE ENTRATA	107.291.390,24	72.549.846,85	67,62%	61.424.835,35	84,67%
TABELLA 3					
RIEPILOGO SPESE	stanziamenti	impegni	%	pagamenti	%
	(a)	(b)	(b/a)	(c)	(c/b)
Titolo 1 - Spese correnti	34.684.190,67	31.537.328,20	90,93%	24.172.346,23	76,65%
Titolo 2 - Spese in conto capitale	35.727.550,57	2.657.875,82	7,44%	1.713.687,92	64,48%
Titolo 3 - Spese per incremento attività finanziarie	-	-		-	
Titolo 4 - Rimborso prestiti	2.603.310,00	2.474.862,37	95,07%	2.437.482,27	98,49%
Titolo 5 - Chiusura anticipazioni ricevute da istituto tesoriere/ cassiere	27.000.000,00	26.905.041,63	99,65%	21.442.613,73	79,70%
Titolo 7 - Uscite per conto terzi e partite di giro	7.276.339,00	5.238.156,25	71,99%	4.499.802,53	85,90%
TOTALE GENERALE SPESA	107.291.390,24	68.813.264,27	64,14%	54.265.932,68	78,86%

TABELLA 4					
RISULTATI DIFFERENZIALI	stanziamenti	(+)accertamenti (-)impegni		(+) riscossioni (-) pagamenti	
Bilancio Corrente	- 4.250.660,00	- 4.676.722,56		- 4.233.736,13	
Bilancio Investimenti	4.250.660,00	8.413.305,16		5.270.011,97	
Movimentazione fondi	-	-		5.462.427,90	
bilancio di terzi	-	0,02		660.198,93	
TOTALE	- 0,00	3.736.582,58		7.158.902,67	

La percentuale di realizzazione (accertamento) delle entrate correnti è pari al 88,71%, mentre la percentuale di realizzazione delle entrate in conto capitale è pari al 23,17%.

La percentuale di riscossione delle entrate correnti è pari al 79,68% mentre la percentuale di riscossione delle entrate in conto capitale è pari al 82,32%.

4. Il risultato della gestione

4.1. gestione corrente

I principi generali di bilancio prevedono che le spese di parte corrente, sommate alle quote capitale delle rate di ammortamento mutui, non possono essere complessivamente superiori alle previsioni di entrata corrente, salvo eccezioni previste per legge. Ove le entrate correnti risultino superiori alle spese correnti, fermo restando l'obbligo del pareggio complessivo, l'eccedenza può essere destinata al finanziamento degli investimenti.

Tra le eccezioni previste dalla legge per il finanziamento di spese correnti vi è quella relativa all'impiego dei proventi per permessi di costruire. nel rispetto dei limiti previsti dall'art. 1, comma 737, della Legge n. 208/2015 (Legge di stabilità 2016).

A fronte di un accertamento complessivo di €. 8.401.631,14= derivante dai contributi per permessi di costruire allocati al Titolo IV delle entrate, è stato destinato l'importo di €. 4.248.438,49= al finanziamento delle spese correnti (quota pari al 66,36% del totale accertato), come risulta dal seguente prospetto di verifica:

TABELLA 5			
	previsione 2016	accertamenti 2016	%
A) urbanizzazione primaria (40501100)	2.995.506,00	171.024,47	5,71%
B) urbanizzazione secondaria (40501110)	6.621.728,00	4.180.676,83	63,14%
C) costo di costruzione (40102100)	1.366.706,00	2.036.370,16	149,00%
D) standard qualitativo (40501120)	627.735,00	-	
E) smaltimento rifiuti (40501130)	113.058,00	13.559,68	11,99%
TOTALE (A)	11.724.733,00	6.401.631,14	54,60%
F) monetizzazione aree standard (40402130)	2.012.537,00	2.000.000,00	99,38%
TOTALE (B)	2.012.537,00	2.000.000,00	99,38%
TOTALE (A+B)	13.737.270,00	8.401.631,14	61,16%
destinazione	importo	impegni 2016	% impegni
Titolo I - Spesa corrente	4.880.570,16	4.248.438,49	87,05%
Entrate - TOTALE A)	11.724.733,00	6.401.631,14	
% utilizzo proventi per finanziamento spesa corrente	41,63%	66,36%	

4.2. gestione investimenti

La spesa relativa agli investimenti è allocata nel titolo II, spese in conto capitale, del bilancio. Essa è finanziata con entrate allocate al titolo IV e V, salvo quelle finanziate con entrate correnti. Nel bilancio deve essere rispettato un equilibrio complessivo tra le spese e le fonti di finanziamento degli investimenti.

La spesa per opere pubbliche deve trovare corrispondenza nell'elenco annuale dei lavori pubblici, di cui al Decreto Legislativo n. 163 del 12/04/2006.

Nella Tabella seguente è riportato il bilancio di parte corrente e di parte investimenti, che evidenzia i relativi risultati di gestione.

– segue tabella –

TABELLA 6

ENTRATA - parte corrente	Accertamenti
Titolo I - Entrate tributarie	21.568.387,61
Titolo II - Contributi e trasferimenti correnti	914.491,85
Titolo III - Entrate extra-tributarie	5.599.560,42
Totale entrate correnti (A)	28.082.439,88
Proventi permessi di costruire destinati a spese correnti	4.248.438,49
FPV di parte corrente (entrata)	524.894,24
Avanzo applicato a spese correnti	856.506,43
Totale (B)	5.629.839,16
Totale generale (A + B)	33.712.279,04

ENTRATA - parte c/capitale	Accertamenti
Titolo IV - Entrate da trasferimenti di capitale	8.483.699,89
Totale entrate destinate a investimenti (A)	8.483.699,89
Proventi permessi di costruire destinati a spese correnti	-4.248.438,49
FPV di parte capitale (entrata)	1.417.996,72
Avanzo destinato a spese investimento	1.938.243,85
Totale (B)	-892.197,92
Totale generale (A + B)	7.591.501,97

SPESA	Impegni
Titolo I - Spese correnti	31.537.328,20
Titolo IV - Rimborso di prestiti	2.474.862,37
Totale spese correnti e rimborso quote capitale	34.012.190,57
FPV di parte corrente (spesa)	396.521,70
Totale generale spesa corrente	34.408.712,27

SPESA	Impegni
Titolo II - Spese conto capitale	2.657.875,82
Totale spese conto capitale	2.657.875,82
FPV di parte capitale	649.237,24
Totale generale spesa c/capitale	3.307.113,06

Totale accertamenti	33.712.279,04
Totale impegni	34.408.712,27
Saldo della gestione corrente	-696.433,23

Totale accertamenti	7.591.501,97
Totale impegni	3.307.113,06
Saldo della gestione investimenti	4.284.388,91

5. LA GESTIONE DEI RESIDUI

Deriva dal processo di riaccertamento dei residui attivi e passivi, cioè dalla verifica delle condizioni previste dalla legge per il loro mantenimento nel conto del bilancio.

Per ogni residuo si deve verificare se sussiste un'obbligazione giuridica tra l'ente ed i terzi, o se i residui corrispondono a debiti o crediti effettivi.

Le modifiche derivanti dal processo di riaccertamento dei residui influiscono sui livelli dei risultati della gestione residui e, di conseguenza, sul risultato di amministrazione.

In relazione al ricorso alla procedura di riequilibrio finanziario pluriennale prevista dall'art. 243-bis del D.Lgs. n. 267/2000 (TUEL), deliberata dal Consiglio Comunale con la sopra richiamata deliberazione n. 1 del 13/02/2017, per il riaccertamento dei residui attivi e passivi al 31 dicembre 2016 trova obbligatoriamente applicazione quanto disposto dal comma 8, lettera e), del citato art. 243-bis, ove dispone:

“8. Al fine di assicurare il prefissato graduale riequilibrio finanziario, per tutto il periodo di durata del piano, l'ente: (...) e) é tenuto ad effettuare una revisione straordinaria di tutti i residui attivi e passivi conservati in bilancio, stralciando i residui attivi inesigibili o di dubbia esigibilità da inserire nel conto del patrimonio fino al compimento dei termini di prescrizione, nonché una sistematica attività di accertamento delle posizioni debitorie aperte con il sistema creditizio e dei procedimenti di realizzazione delle opere pubbliche ad esse sottostanti ed una verifica della consistenza ed integrale ripristino dei fondi delle entrate con vincolo di destinazione; (...)”.

Stante l'obbligo sopra citato, con deliberazione della Giunta Comunale n. 25 del 23/03/2017 – esecutiva – avente ad oggetto: *“Revisione straordinaria dei residui attivi e passivi relativi agli esercizi 2015 e precedenti ai sensi dell'art. 243-bis, comma 8, lettera e), del D.Lgs. n. 267/2000 - Riaccertamento ordinario dei residui attivi e passivi al 31/12/2016 ai sensi dell'art. 228, comma 3, del D.Lgs. n. 267/2000”*, si stabiliva quanto segue:

- 1) Di prendere atto delle risultanze contabili conclusive derivanti dalla revisione straordinaria dei residui attivi e passivi provenienti dagli esercizi 2015 e precedenti, esperita dalle Direzioni e dall'Avvocatura comunali ai sensi e per gli effetti dell'art. 243-bis comma 8, lettera e), del D.Lgs. n. 267/2000, come da documentazione agli atti del procedimento presso la Ragioneria Comunale, debitamente sottoscritta dai soggetti competenti, che costituisce attestazione ad ogni effetto di legge, sulla base della quale sono stati redatti i seguenti prospetti contabili riepilogativi, che si approvano ed allegano alla presente deliberazione di cui costituiscono parte integrante e sostanziale:
- elenco residui attivi eliminati e conservati, provenienti da esercizi 2015 e precedenti, dettagliati per capitolo di entrata;
 - elenco residui passivi eliminati e conservati, provenienti da esercizi 2015 e precedenti, dettagliati per capitolo di spesa.
- 2) Di dare atto che, in relazione alla gestione delle riscossioni e dei pagamenti effettuati in conto residui nel corso dell'esercizio 2016 ed alla suddetta attività di revisione straordinaria dei residui, si rileva la seguente situazione contabile alla data del 31 dicembre 2016:

RESIDUI ATTIVI (provenienti da esercizi 2015 e precedenti)			
residui iniziali al 01/01/2016	residui riscossi al 31/12/2016	residui eliminati al 31/12/2016	residui conservati al 31/12/2016
€ 21.098.682,60	€ 5.708.836,34	- € 5.050.455,51	€ 10.339.390,75
RESIDUI PASSIVI (provenienti da esercizi 2015 e precedenti)			
residui iniziali al 01/01/2016	residui pagati al 31/12/2016	residui eliminati al 31/12/2016	residui conservati al 31/12/2016
€ 14.255.166,38	€ 12.867.739,01	€ 35.756,56	€ 1.351.670,81

- 3) ai sensi dell'art. 228, comma 3, del D.Lgs. n. 267/2000, di approvare le risultanze del riaccertamento ordinario dei residui attivi e passivi di cui all'art. 3, comma 4, del D.Lgs. n. 118/2011 relativi al Rendiconto dell'esercizio finanziario 2016, come risulta dai seguenti allegati alla presente deliberazione, della quale costituiscono parte integrante e sostanziale:
- prospetto di riaccertamento dei residui attivi alla data del 31/12/2016 da conservare a bilancio, per ciascun capitolo di entrata, per il complessivo importo di € 17.623.893,03= (di cui € 7.284.502,28= derivanti dalla gestione di competenza 2016 ed € 10.339.390,75= derivanti dalla gestione dei residui 2015 e precedenti);
 - prospetto di riaccertamento dei residui passivi alla data del 31/12/2016 da conservare a bilancio, per ciascun capitolo di spesa, per il complessivo importo di € 15.899.002,40= (di cui € 14.547.331,59= derivanti dalla gestione di competenza 2016 ed € 1.351.670,81= derivanti dalla gestione dei residui 2015 e precedenti).
- dando atto che le risultanze di cui ai suddetti prospetti ricomprendono le risultante della revisione straordinaria dei residui attivi e passivi operato ai sensi dell'art. 243-bis, comma 8, lettera e), del D.Lgs. n. 267/2000 di cui ai precedenti punti 1) e 2).

Dal riaccertamento come sopra operato, formalizzato con la citata deliberazione G.C. n. 25/2017, sono emersi i seguenti risultati:

TABELLA 7		
RISULTATO GESTIONE RESIDUI		
Eliminazione residui attivi (residui eliminati in sede di rendicontazione a seguito di sopravvenuta insussistenza o inesigibilità)	-	5.050.455,51
Eliminazione residui passivi residui passivi eliminati in sede di rendiconto poiché divenuti effettiva economia di spesa, a seguito di insussistenza o prescrizione)	+	35.756,56
Saldo della gestione residui		- 5.014.698,95

Nella seguente tabella viene illustrata la situazione dei **residui attivi**; nella colonna “Residui iniziali (1)” sono riportati quelli esistenti al 1° gennaio 2016, provenienti dagli esercizio precedenti, mentre in quella “Residui riaccertati (2)” sono indicati quelli risultanti dalle operazioni conseguenti le operazioni di riaccertamento di maggiori/minori importi.

TABELLA 8

ENTRATA	Residui Iniziali	Residui riaccertati	Residui riscossi	Residui Conservati
	(1)	(2)	(3)	(4)
Titolo 1 - Entrate correnti di natura tributaria, contributi	9.989.982,11	- 4.110.342,30	3.552.480,65	2.327.159,16
Titolo 2 - Trasferimenti correnti	769.614,46	- 111.736,24	360.671,26	297.206,96
Titolo 3 - Entrate extratributarie	9.724.337,53	- 748.253,76	1.442.870,08	7.533.213,69
Titolo 4 - Entrate in conto capitale	140.103,35	- 11.552,17	128.551,18	-
Titolo 5 - Entrate da riduzione di attività finanziarie	-	-	-	-
Titolo 6 - Accensione prestiti	2.872,22	- 1,80	-	2.870,42
Titolo 7 - Anticipazioni da istituto tesoriere/cassiere	-	-	-	-
Titolo 9 - Entrate per conto terzi e partite di giro	471.772,93	- 68.569,24	224.263,17	178.940,52
totale	21.098.682,60	-5.050.455,51	5.708.836,34	10.339.390,75

Nella seguente tabella viene illustrata la situazione dei **residui passivi**; “Residui iniziali (1)” sono riportati quelli esistenti al 1° gennaio 2015, provenienti dagli esercizio precedenti, mentre in quella “Residui riaccertati (2)” sono indicati quelli risultanti a seguito verifica delle ragioni del mantenimento dei medesimi.

TABELLA 9

Tipologia	Residui Iniziali	residui Riaccertati	Residui pagati	Residui Conservati
	(1)	(2)	(3)	(4)
Titolo 1 - Spese correnti	6.903.229,88	- 26.191,87	6.358.903,77	518.134,24
Titolo 2 - Spese in conto capitale	3.216.143,62	- 7.652,52	2.902.898,89	305.592,21
Titolo 3 - Spese per incremento attività finanziarie	-	-	-	-
Titolo 4 - Rimborso prestiti	896.332,37	-	896.332,37	-
Titolo 5 - Chiusura anticipazioni ricevute da istituto tesoriere/ cassiere	2.419.486,43	-	2.419.486,43	-
Titolo 7 - Uscite per conto terzi e partite di giro	819.974,08	- 1.912,17	290.117,55	527.944,36
totale	14.255.166,38	-35.756,56	12.867.739,01	1.351.670,81

6. LA GESTIONE DI CASSA

L'esercizio 2016 si è chiuso con anticipazione di cassa al 31/12/2016 non rimborsata per €. 5.462.427,90=, concessa dal Tesoriere comunale in forza della deliberazione autorizzativa di Giunta Comunale n. 1 del 07/01/2016 per l'importo massimo di €. 14.380.957,09= (nel rispetto del limite massimo di 5/12 previsto dall'articolo unico, comma 542, della Legge n. 190/2014 - Legge di Stabilità 2015).

Le anticipazioni di cassa erogate dal tesoriere dell'ente sono contabilizzate nel titolo istituito appositamente per tale tipologia di entrate che non costituiscono debito dell'ente, in quanto destinate a fronteggiare temporanee esigenze di liquidità dell'ente e destinate ad essere chiuse entro l'esercizio; pertanto, alla data del 31 dicembre di ciascun esercizio, l'ammontare delle entrate accertate e riscosse derivanti da anticipazioni deve corrispondere all'ammontare delle spese impegnate e pagate per la chiusura delle stesse.

Le entrate derivanti dalle anticipazioni di tesoreria e le corrispondenti spese riguardanti la chiusura delle anticipazioni di tesoreria sono contabilizzate nel rispetto del principio contabile n. 4 (dell'integrità), per il quale le entrate e le spese devono essere registrate per il loro intero importo, al lordo delle correlate spese e entrate.

Al fine di consentire la contabilizzazione al lordo, il principio contabile della competenza finanziaria n. 16, prevede che gli stanziamenti riguardanti i rimborsi delle anticipazioni erogate dal tesoriere non hanno carattere autorizzatorio.

Il dettaglio delle riscossioni/pagamenti per Titoli – suddivisi per entrate e spese – effettuate nel corso dell'esercizio è dettagliatamente riportato nella precedente **Tabella 3**.

La tabella dimostra la situazione di cassa al 31/12/2016.

TABELLA 10			
	Residui	Competenza	Totale
Fondo di cassa al 01/01/2016			-
Riscossioni	5.708.836,34	61.424.835,35	67.133.671,69
Pagamenti	12.867.739,01	54.265.932,68	67.133.671,69
Fondo di cassa al 31/12/2015	-7.158.902,67	7.158.902,67	-

Come già evidenziato dall'Organo di Revisione con Verbale n. 02 del 25/01/2017, l'ormai cronica e grave carenza di liquidità in cui versa il Comune, è di per sé idonea ad evidenziare uno stato di potenziale disequilibrio strutturale latente della situazione finanziaria del Comune, già rappresentata dallo stesso Organo di Revisione in occasione del parere rilasciato in merito al Rendiconto dell'esercizio finanziario 2015 (verbale n. 8 del 26/04/2016), nonché dalla Corte dei Conti – Sezione Regionale di Controllo per la Lombardia – con le deliberazioni n. 481/2015/PRSE (riferita all'esame del Conto Consuntivo 2013) e n. 418/2016/PRSE (riferita all'esame del Conto Consuntivo 2014), ulteriormente confermata dai dati di raffronto del quadriennio 2013-2016 di seguito riportati:

	2013	2014	2015	2016
Importo dell'anticipazione complessivamente concessa ai sensi dell'art. 222 del TUEL	9.311.575,50	9.903.135,60	15.520.890,65	14.380.957,09
Giorni di utilizzo dell'anticipazione	213	363	332	360
Importo massimo della anticipazione giornaliera utilizzata	5.796.619,79	8.893.372,42	9.914.435,12	9.615.282,76
Importo anticipazione non restituita al 31/12	2.514.852,75	1.038.699,73	2.419.486,43	5.462.427,90

Il risultato complessivo di cassa può essere scomposto in due distinte parti: la prima riferita alla gestione di competenza e la seconda riferita alla gestione dei residui, come evidenziato nella Tabella di seguito riportata, ove il risultato complessivo può essere analizzato attraverso le componenti fondamentali del bilancio, cercando di evidenziare quale di esse partecipa più attivamente al conseguimento del risultato finale.

TABELLA 11				
GESTIONE COMPETENZA - ENTRATE	RISCOSSIONI (a)	GESTIONE COMPETENZA - SPESE	PAGAMENTI (b)	DIFFERENZA (a - b)
Titolo 1 - Entrate correnti di natura tributaria, contributi	17.913.325,43	Titolo 1 - Spese correnti	24.172.346,23	- 1.796.253,86
Titolo 2 - Trasferimenti correnti	635.886,53			
Titolo 3 - Entrate extratributarie	3.826.880,41			
Titolo 4 - Entrate in conto capitale	6.983.699,89	Titolo 2 - Spese in conto capitale	1.713.687,92	5.270.011,97
Titolo 5 - Entrate da riduzione di attività finanziarie	-	Titolo 3 - Spese per incremento attività finanziarie	-	-
Titolo 6 - Accensione prestiti	-	Titolo 4 - Rimborso prestiti	2.437.482,27	- 2.437.482,27
Titolo 7 - Anticipazioni da istituto tesoriere/cassiere	26.905.041,63	Titolo 5 - Chiusura anticipazioni ricevute da istituto tesoriere/ cassiere	21.442.613,73	5.462.427,90
Titolo 9 - Entrate per conto terzi e partite di giro	5.160.001,46	Titolo 7 - Uscite per conto terzi e partite di giro	4.499.802,53	660.198,93
totale	61.424.835,35		54.265.932,68	7.158.902,67

GESTIONE RESIDUI - ENTRATE	RISCOSSIONI (a)	GESTIONE RESIDUI - SPESE	PAGAMENTI (b)	DIFFERENZA (a - b)
Titolo 1 - Entrate correnti di natura tributaria, contributi	3.552.480,65	Titolo 1 - Spese correnti	6.358.903,77	- 1.002.881,78
Titolo 2 - Trasferimenti correnti	360.671,26			
Titolo 3 - Entrate extratributarie	1.442.870,08			
Titolo 4 - Entrate in conto capitale	128.551,18	Titolo 2 - Spese in conto capitale	2.902.898,89	- 2.774.347,71
Titolo 5 - Entrate da riduzione di attività finanziarie	-	Titolo 3 - Spese per incremento attività finanziarie	-	-
Titolo 6 - Accensione prestiti	-	Titolo 4 - Rimborso prestiti	896.332,37	- 896.332,37
Titolo 7 - Anticipazioni da istituto tesoriere/cassiere	-	Titolo 5 - Chiusura anticipazioni ricevute da istituto tesoriere/ cassiere	2.419.486,43	- 2.419.486,43
Titolo 9 - Entrate per conto terzi e partite di giro	224.263,17	Titolo 7 - Uscite per conto terzi e partite di giro	290.117,55	- 65.854,38
totale	5.708.836,34	totale	12.867.739,01	- 7.158.902,67
TOTALE gestione Competenza + Residui			67.133.671,69	-

L'analisi dei risultati della **gestione di competenza** dimostra la capacità dell'ente di trasformare, in tempi brevi, accertamenti ed impegni in flussi finanziari di entrata e di uscita e, nello stesso tempo, di verificare se l'ente è in grado di produrre un flusso continuo di risorse monetarie tale da soddisfare le esigenze di pagamento riducendo il ricorso ad anticipazioni di tesoreria o a dilazioni di pagamento con addebito degli interessi passivi.

Analogamente, le stesse considerazioni valgono anche per la **gestione dei residui**, dove occorre rilevare che un risultato positivo del flusso di cassa - compensando eventuali deficienze di quella di competenza - può generare effetti positivi sulla gestione monetaria complessiva.

Nella seguente tabella sono riportate le somme incassate ed i pagamenti effettuati, in conto competenza ed in conto residui, ripartiti per titoli, evidenziando la loro incidenza percentuale sul totale.

TABELLA 12

Entrata	Riscossioni competenza	%	Riscossioni conto residui	%	Spesa	Pagamenti competenza	%	Pagamenti conto residui	%
Titolo 1 - Entrate correnti di natura tributaria, contributi	17.913.325,43	29,16%	3.552.480,65	62,23%	Titolo 1 - Spese correnti	24.172.346,23	44,54%	6.358.903,77	49,42%
Titolo 2 - Trasferimenti correnti	635.886,53	1,04%	360.671,26	6,32%	Titolo 2 - Spese in conto capitale	1.713.687,92	3,16%	2.902.898,89	22,56%
Titolo 3 - Entrate extratributarie	3.826.880,41	6,23%	1.442.870,08	25,27%	Titolo 3 - Spese per incremento attività finanziarie				
Titolo 4 - Entrate in conto capitale	6.983.699,89	11,37%	128.551,18	2,25%	Titolo 4 - Rimborso prestiti	2.437.482,27	4,49%	896.332,37	6,97%
Titolo 5 - Entrate da riduzione di attività finanziarie									
Titolo 6 - Accensione prestiti									
Titolo 7 - Anticipazioni da istituto tesoriere/cassiere	26.905.041,63	43,80%			Titolo 5 - Chiusura anticipazioni ricevute da istituto tesoriere/ cassiere	21.442.613,73	39,51%	2.419.486,43	18,80%
Titolo 9 - Entrate per conto terzi e partite di giro	5.160.001,46	8,40%	224.263,17	3,93%	Titolo 7 - Uscite per conto terzi e partite di giro	4.499.802,53	8,29%	290.117,55	2,25%
TOTALE RISCOSSIONI	61.424.835,35	100,00%	5.708.836,34	100,00%	TOTALE PAGAMENTI	54.265.932,68	100,00%	12.867.739,01	100,00%
TOTALE CP + RS			67.133.671,69		TOTALE CP + RS			67.133.671,69	

7. RISULTATO DELLA GESTIONE FINANZIARIA

La gestione finanziaria si conclude con la rilevazione delle risultanze finali del Conto del Bilancio, espresse in termini di avanzo, disavanzo, o pareggio finanziario, e distinte in:

- risultato della gestione di competenza;
- risultato della gestione dei residui;
- risultato di amministrazione.

Il **risultato della gestione di amministrazione** tiene conto anche della gestione dei residui degli anni precedenti ed è determinato dalla somma del fondo di cassa al 31 dicembre, sommato ai residui attivi finali, decurtato dei residui passivi finali (entrambi derivanti sia dalla gestione di competenza, sia da quella dei residui). Da tale operazione si rileva il risultato di sintesi di tutta la gestione finanziaria ed evidenzia la sussistenza, o meno, delle condizioni di equilibrio derivanti dalla gestione finanziaria.

Il risultato finale può essere

- positivo, determinando un avanzo di amministrazione,
- negativo, determinando un disavanzo di amministrazione,
- nullo, determinando un pareggio.

La tabella seguente mostra l'avanzo di amministrazione risultante al 31 dicembre 2016 ed i relativi vincoli di impiego:

TABELLA 13

Descrizione	Residui	Competenza	Totale
Fondo di cassa al 01/01/2016			-
Riscossioni	5.708.836,34	61.424.835,35	67.133.671,69
Pagamenti	12.867.739,01	54.265.932,68	67.133.671,69
Fondo di cassa al 31/12/2016	- 7.158.902,67	7.158.902,67	-
Residui attivi	10.339.390,75	7.284.502,28	17.623.893,03
Residui passivi	1.351.670,81	14.547.331,59	15.899.002,40
Differenza	1.828.817,27	- 103.926,64	1.724.890,63
FPV di parte corrente spesa			396.521,70
FPV di parte capitale spesa			649.237,24
Risultato di amministrazione			679.131,69
COMPOSIZIONE DEL RISULTATO DI AMMINISTRAZIONE AL 31/12/2016			
B) parte accantonata:			
Fondo crediti di dubbia esigibilità al 31/12/2016			6.873.345,00
Fondo anticipazioni liquidità DL 35/2013 e			-
Fondo perdite società partecipate			-
Fondo contenzioso			2.780.000,00
Altri accantonamenti			6.750,00
	(B) Totale parte accantonata		9.660.095,00
C) parte vincolata			
Vincoli derivanti da leggi e dai principi contabili			-
Vincoli derivanti da trasferimenti			701.962,26
Vincoli derivanti dalla contrazione di mutui 0,00			-
Vincoli formalmente attribuiti dall'ente 0,00			-
Altri vincoli 0,00			-
	(C) Totale parte vincolata		701.962,26
D) Parte destinata agli investimenti			4.024.743,57
	D) Totale destinata agli investimenti		4.024.743,57
E) Totale parte disponibile (E = A-B-C-D)			13.707.669,14
(*) Il fondo non vincolato va espresso in valore positivo se il risultato di amministrazione è superiore alla sommatoria dei quattro fondi vincolati. In tal caso, esso evidenzia la quota di avanzo disponibile. Va invece espresso in valore negativo se la sommatoria dei quattro fondi vincolati è superiore al risultato di amministrazione poiché, in tal caso, esso evidenzia la quota di disavanzo applicata (o da applicare) obbligatoriamente al bilancio di previsione per ricostituire integralmente i fondi vincolati (compreso il fondo ammortamento ex art. 187, comma 2, lett. a), del TUEL).			

Il risultato di amministrazione, come richiesto dall'art. 187, comma 1, del D. Lgs. 267/2000, è distinto in diverse articolazioni, che ne condizionano le modalità di successivo utilizzo; viene di seguito riportato il dettaglio delle partite contabili che compongono la parte vincolata da trasferimenti (Tabella 14/1) e quella vincolata ad investimenti (Tabella 14/2):

TABELLA 14 / 1			
Tit.	capitolo	AVANZO VINCOLATO (vincoli di legge e principi contabili)	importo €
1	55104100	bando contributi ad imprese approvato con determinazione n. 172 06/03/2015 scaduto in data 31/12/2015 (esercizio 2015)	240.000,00
1	52104110	bando contributi a commercianti approvato con determinazione n. 860 del 09/10/2015 e finanziato con entrata regionale di cui al decreto regionale n. 1222 del 19/02/2015 (esercizio 2015)	18.594,78

1	52104100	trasferimenti correnti ad amministrazioni locali finanziati con entrata regionale di cui al decreto regionale n. 1222 del 19/02/2015 (esercizio 2015)	277.400,00
1	52103100	prestazioni di servizi finanziati con entrata regionale di cui al decreto regionale n. 1222 del 19/02/2015 (esercizio 2015)	38.286,43
1	20102290	Contributo DGR n. 5644/2016 "Morosità incolpevole"	63.506,65
1	20102260	Contributo DGR 5450 del 25/07/2016 emergenza abitativa	8.037,00
1	20102270	Contributo DGR 5448 del 25/07/2016 "Contributo regionale di solidarietà agli assegnatari dei servizi abitativi"	12.000,00
1	20102280	Contributo DGR n. 5096/2016 - "Nidi gratis"	44.137,40
TOTALE AVANZO - TITOLO 1 – vincoli derivanti da trasferimenti			701.962,26

TABELLA 14 / 2			
Tit.	capitolo	AVANZO VINCOLATO a investimenti	importo €
2	24202160	interventi campo Pastrengo (esercizio 2015)	79.743,82
2	39202110	manutenzione strade (esercizio 2015)	669.908,97
2	05202160	barriere architettoniche (10% primaria e secondaria) – oneri urb.	111.432,31
2	27203120	interventi strutture di culto (8% secondaria) – oneri urb.	334.454,15
2	17202170	scuola media MI2 – monetizzazioni	251.500,00
2	30202100	giardino q.re Novegro – monetizzazioni	215.000,00
2	30202130	manutenzione parco Milano Oltre – monetizzazioni	45.000,00
2	39202100	manutenzione strade – monetizzazioni	915.360,12
2	---	oneri urbanizzazione destinati al Titolo 1 non impegnati nell'esercizio 2016	632.131,67
2	---	oneri urbanizzazione destinati al Titolo 2 non impegnati nell'esercizio 2016	724.850,03
TOTALE finanziato da oneri di urbanizzazione (A)			3.979.381,07
2	17202110	scuola elementare Modigliani (q.p.) - proventi alienazioni	40.826,25
	---	Quota 10% alienazioni destinata ad estinzione mutui – proventi alienazioni	4.536,25
TOTALE finanziato da altre entrate (B)			45.362,50
TOTALE AVANZO vincolato a investimenti (A + B)			4.024.743,57

Il dettaglio dei restanti accantonamenti vengono illustrati ai successivi punti 16, 17 e 18 della presente Relazione.

A titolo comparativo, la tabella seguente mostra l'andamento del risultato di amministrazione conseguito nel quinquennio. I dati fanno riferimento alla gestione finanziaria complessiva (competenza + residui).

TABELLA 15

	2012	2013	2014	2015	2016
Fondo di cassa iniziale	1.809.137,03	4.162.503,01	-	-	-
Riscossioni (+)	43.241.376,25	38.047.309,98	43.588.002,80	66.608.837,03	67.133.671,69
Pagamenti (-)	40.888.010,27	42.209.812,99	43.588.002,80	66.608.837,03	67.133.671,69
Fondo di cassa finale	4.162.503,01	-	-	-	-
Residui attivi	19.347.307,38	22.468.647,38	22.427.715,95	21.098.682,60	17.623.893,03
Residui passivi	17.619.449,18	16.117.948,70	17.327.206,90	14.255.166,38	15.899.002,40
Differenza	5.890.361,21	6.350.698,68	5.100.509,05	6.843.516,22	1.724.890,63
FPV di parte corrente spesa				524.894,24	396.521,70
FPV di parte capitale spesa				1.417.996,72	649.237,24
Avanzo di amministrazione	5.890.361,21	6.350.698,68	5.100.509,05	4.900.625,26	679.131,69

La tabella costituisce un indicatore attendibile sullo stato di salute generale delle finanze comunali e, soprattutto, indicare il margine di manovra di cui l'ente può disporre, tenendo presente che fino all'esercizio 2015 compreso, l'avanzo di amministrazione realizzato è stato influenzato dalle rigide regole attuative del Patto di stabilità interno.

8. IL CONTO DEL BILANCIO

La gestione finanziaria è esplicitata dal Conto del Bilancio che, redatto ai sensi dell'art. 228 del D.Lgs. 267/2000, in conformità ai modelli approvati con D.P.R. 194/1996, riveste la funzione di rappresentare sinteticamente le risultanze della gestione, ponendo a confronto i dati di previsione, eventualmente modificati ed integrati a seguito di variazioni intervenute nel corso dell'anno, con quelli finali.

Il Conto del Bilancio espone le entrate e le spese secondo la medesima articolazione, tenendo conto delle unità elementari previste nel bilancio di previsione ed evidenziando per ciascuna di esse:

- le entrate di competenza dell'anno previste, accertate, riscosse e rimaste da riscuotere e le spese di competenza previste, impegnate, pagate o rimaste da pagare,
- la gestione dei residui degli anni precedenti ottenuta attraverso l'indicazione della consistenza dei residui iniziali ed un loro confronto con quelli finali,
- il conto del tesoriere in cui trovano riscontro le movimentazioni di cassa avvenute nel corso dell'esercizio.

Entrate e spese saranno approfondite nei successivi paragrafi.

8.1. Analisi delle Entrate

Le **Entrate** sono classificate in:

- a) titoli, definiti secondo la fonte di provenienza delle entrate;
- b) tipologie, definite in base alla natura delle entrate;

Ai fini della gestione, nel Piano esecutivo di gestione, le tipologie sono ripartite in categorie, in capitoli ed eventualmente in articoli.

In particolare, i Titoli sono classificati in:

- Titolo I – Entrate correnti di natura tributaria, contributiva e perequativa
- Titolo II – Trasferimenti correnti
- Titolo III - Entrate extratributarie
- Titolo IV - Entrate in conto capitale
- Titolo V - Entrate da riduzione di attività finanziarie
- Titolo VI - Accensione prestiti
- Titolo VII - Anticipazioni da istituto tesoriere/cassiere
- Titolo IX - Entrate per conto terzi e partite di giro

La tabella seguente rappresenta le entrate di competenza, accertate a consuntivo, suddivise per titoli. L'ultima colonna, trasformando i valori monetari in valori percentuali, indica l'importanza delle singole voci sul totale generale.

TABELLA 16

RIEPILOGO ENTRATE	ACCERTAMENTI	%
Titolo I – Entrate correnti di natura tributaria, contributiva e perequativa	21.568.387,61	31,39%
Titolo II – Trasferimenti correnti	914.491,85	1,33%
Titolo III - Entrate extratributarie	5.599.560,42	8,15%
Titolo IV - Entrate in conto capitale	8.483.699,89	12,35%
Titolo V - Entrate da riduzione di attività finanziarie	-	-
Titolo VI - Accensione prestiti	-	-
Titolo VII - Anticipazioni da istituto tesoriere/cassiere	26.905.041,63	39,16%
Titolo IX - Entrate per conto terzi e partite di giro	5.238.156,23	7,62%
TOTALE	68.709.337,63	100,00%

Nella tabella seguente le entrate accertate nell'esercizio 2016 sono confrontate con quelle del quadriennio precedente (fino all'annualità 2015 la classificazione dei Titoli è quella stabilita dal DPR n. 194/1996).

TABELLA 17

RIEPILOGO ENTRATE	DPR 194	2012	2013	2014	2015	2016
Titolo I – Entrate correnti di natura tributaria, contributiva e perequativa	I	28.984.957,02	25.516.635,41	26.717.733,67	23.174.561,63	21.568.387,61
Titolo II – Trasferimenti correnti	II	1.193.537,53	4.334.766,99	1.180.017,13	1.513.167,39	914.491,85
Titolo III - Entrate extratributarie	III	9.434.047,85	7.398.735,11	6.616.546,22	6.216.209,35	5.599.560,42
Titolo IV - Entrate in conto capitale	IV	2.001.820,12	2.022.640,54	5.917.263,84	10.761.236,01	8.483.699,89
Titolo V - Entrate da riduzione di attività finanziarie						-
Titolo VI - Accensione prestiti	V	-	2.514.852,75	1.038.699,73	21.270.040,32	-
Titolo VII - Anticipazioni da istituto tesoriere/cassiere						26.905.041,63
Titolo IX - Entrate per conto terzi e partite di giro	VI	2.238.674,76	2.249.681,99	2.312.165,69	5.073.719,69	5.238.156,23
TOTALE		43.853.037,28	44.037.312,79	43.782.426,28	68.008.934,39	68.709.337,63

Le entrate derivanti dalle **anticipazioni di tesoreria** e le corrispondenti spese, riguardanti la chiusura delle anticipazioni di tesoreria, sono contabilizzate nel rispetto del Principio contabile generale n. 4 (integrità), per il quale le entrate e le spese devono essere registrate per il loro intero importo, al lordo delle correlate spese e entrate, esclusa qualsivoglia forma di compensazione.

8.2. Le Entrate per tipologia

8.2.1. Titolo I - Entrate correnti di natura tributaria, contributiva e perequativa

Le entrate afferenti il Titolo I sono state accertate a consuntivo in €. 21.568.387,61, a fronte di una previsione assestata di €. 24.736.000,00, con un minor accertamento rispetto alla previsione di €. 3.167.612,13 (pari al 12,81%).

ENTRATE CORRENTI DI NATURA TRIBUTARIA	STANZIAMENTI	ACCERTAMENTI	%	RISCOSSIONI	%
Tipologia 101: Imposte tasse e proventi assimilati	24.736.000,00	21.568.387,61	87,19%	17.913.325,43	83,05%

Nella tabella seguente è illustrato l'andamento per l'esercizio 2016 delle entrate del Titolo I;

TABELLA 18

Titolo 1- Entrate correnti di natura tributaria, contributiva e perequativa

Tipologia 101 - Imposte tasse e proventi assimilati			
Descrizione	Previsione 2016	Accertato	Riscosso
Imposta Municipale Propria - IMU	13.881.000,00	10.930.157,59	10.870.157,59
Imposta Comunale Municipale - IMU - quote arretrate	1.005.000,00	1.029.563,55	257.764,72
Imposta Comunale Immobiliare - quote arretrate	10.000,00	4.647,86	4.647,89
IRPEF addizionale comunale	2.600.000,00	2.466.161,00	848.139,53
TARI - Tassa sui Rifiuti	5.286.000,00	5.179.060,95	4.655.587,19
Tassa Smaltimento Rifiuti Solidi Urbani - quote arretrate	650.000,00	696.750,25	41.811,38
Tassa Occupazione Spazi ed Aree Pubbliche - permanente	100.000,00	89.097,40	72.511,70
Tassa Occupazione Spazi ed Aree Pubbliche - temporanea	35.000,00	73.043,52	71.633,98
Imposta comunale sulla pubblicità	1.126.000,00	1.053.948,30	1.047.943,54
Diritti sulle Pubbliche Affissioni	30.000,00	30.664,00	27.834,76
TASI - Imposta sui servizi comunali	3.000,00	4.162,18	4.162,18
Quota 5 per mille dell'IRE	10.000,00	11.131,01	11.131,01
Totale tipologia 101	24.736.000,00	21.568.387,61	17.913.325,47
TOTALE Titolo 1 - Entrate correnti di natura tributaria, contributiva e perequativa	24.736.000,00	21.568.387,61	17.913.325,47

➤ Imposta Municipale sugli Immobili

Il gettito IMU deriva dall'applicazione delle aliquote approvate, per l'anno 2016, con deliberazione consiliare n. 16 del 18/04/2016; il gettito viene, inoltre, influenzato dai seguenti elementi:

- il minor gettito derivante dall'applicazione dell'art. 1, comma 380, della Legge di Stabilità 2013, che ha abolito la quota di riserva a favore dello Stato prevista dall'art. 13, comma 11, del D.L. 210/2011, prevedendo altresì che sia di integrale spettanza dello Stato il gettito derivante dagli immobili classificati nel gruppo catastale D – determinato applicando l'aliquota standard (0,76 per cento);
- il minor gettito derivante dall'applicazione dell'art. 1, comma 707, della Legge di Stabilità 2013, ove ha disposto l'abolizione dell'IMU sulla prima casa e su altre tipologie di immobili;
- il minor gettito conseguente alla quota parte del gettito IMU (pari ad €. 1.994.579,35=) destinata ad alimentare il Fondo Sperimentale di riequilibrio 2016, oltre all'importo (negativo) trattenuto a titolo di F.S.C. di €. 389.266,60=, essendo il Comune di Segrate "incapiente".
- la Sentenza del Consiglio di Stato n. 2921/2016, con la quale sono stati annullati parte degli ambiti di edificazione del PGT 2012 della Città di Segrate, bloccando l'applicazione delle previsioni urbanistiche e, a cascata, modificandosi la destinazione ed il regime fiscale degli immobili interessati.

Si evidenzia che la suddetta perdita di gettito è stata definitivamente riconosciuta dal Ministero dell'Interno – Direzione Centrale Finanza Locale – che, con nota prot. n. 5122 del 08/02/2017 (acquisita al protocollo comunale n. 4717 del 08/02/2017), ha formalmente comunicato che, a seguito di elementi istruttori condivisi con il competente Dipartimento del MEF, è in corso di adozione idoneo provvedimento, a favore dell'Ente, volto alla rettifica del FSC 2016, nonché alla correzione di IMU e TASI standard per la correzione a regime del FSC 2017, ai sensi

dell'art. 6 del DPCM 18 maggio 2016, ritenendo fondate le segnalazioni a suo tempo formalizzate dal Comune in merito ai riflessi negativi sulla gestione del bilancio derivanti dalla succitata sentenza del Consiglio di Stato. A tal fine, con Decreto del Ministero dell'Interno 03/04/2017 è stato riconosciuto al Comune di Segrate l'importo di €. 1.345.938,00= a titolo di conguaglio per rettifica, in sede di verifica tecnica, dell'importo della quota determinata dal Ministero dell'Interno a titolo di F.S.C. 2016 nonché per correzione di IMU e TASI standard. Stante quanto disposto dai principi contabili, detto importo viene accertato sulla competenza dell'esercizio 2017, ancorché riferito all'annualità precedente e, per tale motivo, non trova riscontro fra gli accertamenti dell'esercizio 2016, per il quale si rileva un corrispondente minor gettito in entrata non essendo stato mantenuto alcun residuo attivo a tale titolo.

Le aliquote e le detrazioni applicate, indicate dalla tabella sotto indicata, dall'ente sono rimaste invariate rispetto a quelle applicate nel corso dell'anno 2015.

Descrizione fattispecie	Aliquota %	Detrazione
Unità immobiliare adibita ad abitazione principale appartenenti alle categorie catastali A/1, A/8 e A/9 e relative pertinenze (una per ciascuna categoria catastale C/2-C/6-C/7).	0,4	€ 200,00
Unità immobiliare appartenenti alle categorie catastali A/1, A/8 e A/9 e relative pertinenze (una per ciascuna categoria catastale C/2-C/6-C/7) possedute a titolo di proprietà o di usufrutto da soggetto anziano residenti in istituto di ricovero o sanitari a seguito di ricovero permanente, a condizione che la stessa non risulti locata.	0,4	---
Unità immobiliare appartenenti alle categorie catastali A/1, A/8 e A/9 e relative pertinenze (una per ciascuna categoria catastale C/2-C/6-C/7) posseduta da cittadini italiani non residenti nel territorio dello Stato e iscritti all'Anagrafe degli italiani residenti all'estero (AIRE), già pensionati nei rispettivi Paesi di residenza, a titolo di proprietà o di usufrutto in Italia a condizione che non risulti locata o data in comodato d'uso	0,4	€ 200,00
Unità immobiliare e relative pertinenze (una per ciascuna categoria catastale C/2-C/6-C/7) adibita ad abitazione principale dei soggetti passivi non compresi nell'esenzione di cui al comma 707 della legge 27 dicembre 2013, n.147	0,4	€ 200,00
Unità immobiliari di proprietà degli IACP (Istituti Autonomi delle Case Popolari) non aventi le caratteristiche di alloggio sociale di cui al D.M. 28 aprile 2008	0,4	€ 200,00
Unità immobiliare appartenente alle categorie catastali A e relative pertinenze, possedute da cittadini italiani non residenti nel territorio dello Stato a titolo di proprietà o di usufrutto in Italia	0,95	
Unità immobiliari ad uso produttivo appartenenti al gruppo catastale D (ad esclusione della categoria D/10 "immobili produttivi strumentali agricoli" esenti dal 1° gennaio 2014)	1,06 (0,76 gettito allo Stato; 0,30 gettito al Comune)	
Aree fabbricabil	1,06	---
Tutte le fattispecie immobiliari non comprese nelle categorie precedenti	0,95	---

➤ TASI

La TASI è un tributo a base patrimoniale, il cui presupposto non è il possesso dell'immobile, bensì la fruizione di servizi comunali indivisibili. Si applica quindi a tutti i detentori di immobili presenti sul territorio comunale, possessori e non, con ampie facoltà di graduazione e non applicazione attribuite ai comuni. Il gettito della TASI sostituisce l'IMU sull'abitazione principale abolita nel corso del 2013.

La base imponibile è la stessa di quella prevista per l'applicazione dell'IMU.

Per servizi indivisibili s'intendono in linea generale, i servizi, prestazioni fornite dai comuni alla collettività per i quali non è attivo alcun tributo o tariffa secondo le seguenti definizioni:

- servizi generali, prestazioni, attività, opere la cui utilità ricade omogeneamente su tutta la collettività del comune;
- servizi dei quali ne beneficia l'intera collettività, ma di cui non si può quantificare il maggiore o minore beneficio tra un cittadino ed un altro e per i quali non è possibile effettuare alcuna suddivisione in base all'effettivo utilizzo individuale.

Con deliberazione n. 7 del 19/02/2015 il Consiglio Comunale ha disposto l'azzeramento delle aliquote per l'abitazione principale e per tutti gli altri fabbricati, avvalendosi della facoltà prevista dall'art. 1, comma 676, della Legge n. 147/2013 (Legge di Stabilità 2014). Conseguentemente, è stato azzerato il gettito per l'anno 2015.

Da rilevare che la scelta di azzeramento disposta nel 2015 ha comportato la perdita di gettito non solo per l'esercizio 2015, bensì anche per gli esercizi 2016 e successivi, atteso che la Legge n. 208/2015 (Legge di Stabilità 2016) ha disposto il riconoscimento ai Comuni, a titolo di ristoro del minor gettito TASI che i Comuni avrebbero conseguito applicando le aliquote in vigore nell'anno 2015; avendo il Comune di Segrate azzerato le aliquote nell'anno 2015, il suddetto ristoro viene attribuito in misura pari al gettito della TASI sull'abitazione principale stimato ad aliquota di base, con una perdita annua di gettito quantificata in circa €. 1.400.000,00=.

L'importo accertato dal Rendiconto si riferisce ad incassi effettuati dai contribuenti, verso i quali è stato successivamente disposto il rimborso delle somme erroneamente versate.

➤ **Addizionale Comunale IRPEF**

Con deliberazione del Consiglio Comunale n. 20 del 18/04/2016 sono state confermate, come sotto riportate, le aliquote dell'**addizionale comunale IRPEF**, in funzione degli scaglioni di reddito previsti ai fini del pagamento dell'imposta sul reddito delle persone fisiche, consentendo di salvaguardare i redditi più bassi, adattando le politiche di bilancio ad esigenze di equità e di tutela delle classi sociali più deboli.

Scaglione di reddito complessivo	Aliquota addizionale IRPEF
Fino a € 15.000	0,20%
Oltre €. 15.000 e fino a €. 28.000	0,21%
Oltre €. 28.000 e fino a €. 55.000	0,45%
Oltre €. 55.000 e fino a €. 75.000	0,50%
Oltre €. 75.000,00	0,55%

È stato pure confermata la soglia di esenzione dal pagamento dell'addizionale per tutti coloro che risultino titolari di un reddito complessivo IRPEF inferiore ad €. 15.000,00.

➤ **TARI**

La principale entrata della categoria è il tributo sui rifiuti (TARI).

La Tariffa sui rifiuti (TARI) è disciplinata dalla normativa e dal relativo Regolamento comunale.

La metodologia tariffaria si è articolata nelle seguenti fasi:

- Individuazione e classificazione dei costi del servizio;
- ripartizione dei costi fissi e variabili in quote imputate alle utenze domestiche e alle utenze non domestiche;

- calcolo delle voci tariffarie, fisse e variabili da attribuire alle singole categorie di utenza in base alle formule e ai coefficienti del D.P.R. n. 158/1999.

Nel Piano Finanziario approvato con deliberazione consiliare n. 18 del 18/04/2016, sono stati valutati analiticamente i costi di gestione del servizio da coprire con la tariffa calcolata con metodo normalizzato.

In sostanza il totale del gettito tariffario per l'anno 2016 è pari al costo totale del 2015 (al netto dei proventi derivanti dalla raccolta differenziata), aumentata della percentuale di inflazione prevista per il 2016 e diminuito della percentuale di recupero di produttività stimata per lo stesso anno.

➤ Fondo Solidarietà Comunale (F.S.C.)

La Legge di Stabilità 2013 ha previsto l'istituzione del Fondo di solidarietà comunale da alimentare con una quota dell'IMU di spettanza ai Comuni, secondo criteri di stabiliti come sui evidenziato dal prospetto sotto riportato, relativamente all'esercizio 2016:

Quota (22,43%) calcolata sul gettito IMU stimato da trattenere per alimentare il FSC	- 1.994.579,35
quota FSC risultante da perequazione risorse	- 1.765.665,01
quota FSC risultante dai ristori per minori introiti IMU e TASI	1.385.106,27
accantonamento 15 mln per rettifiche	- 8.707,86
FSC spettante (negativo)	- 389.266,60

L'importo a debito del Comune è stato recuperato dall'Agenzia delle Entrate a valere sui versamenti IMU dell'esercizio; conseguentemente, per l'esercizio 2016 non vi sono stati accertamenti a tale titolo.

8.2.2. Titolo II – Trasferimenti correnti

Le entrate afferenti il Titolo II sono state accertate a consuntivo in €. 914.491,85, a fronte di una previsione assestata di €. 1.248.700,00, con un minor accertamento rispetto alla previsione di €. 334.208,50 (pari al 26,76%).

TITOLO II - TRASFERIMENTI CORRENTI	STANZIAMENTI	ACCERTAMENTI	%	RISCOSSIONI	%
	(1)	(2)	(2/1)	(3)	(3/2)
Tipologia 101: Trasferimenti correnti da Amministrazioni pubbliche	1.228.500,00	890.128,85	72,46%	624.723,53	70,18%
Tipologia 103: Trasferimenti correnti da imprese	20.200,00	24.363,00	120,61%	11.163,00	45,82%
TOTALE	1.248.700,00	914.491,85	73,24%	635.886,53	69,53%

Nella tabella seguente è illustrato l'andamento per l'esercizio 2016 delle entrate del Titolo II;

TABELLA 19

Titolo 2 - Trasferimenti correnti

Tipologia 101 - Trasferimenti correnti da Amministrazioni pubbliche			
Descrizione	Previsione	Accertato	Riscosso
Contributo per gli interventi dei comuni (ex sviluppo investimenti)	104.000,00	103.672,57	103.672,57
Contributi e trasferimenti correnti dallo Stato - altri contributi	250.000,00	261.675,17	261.675,17
Contributo fondo nazionale accoglienza minori stranieri non accompagnati	129.000,00	128.295,00	95.940,00
Trasferimento Progetto rifugiati	140.000,00	-	-
Contributo regionale per gestione asili nido	25.000,00	25.613,20	-
Contributo regionale per minori	77.000,00	76.979,59	-
Contributo regionale servizi socio-assistenziali anziani	56.000,00	56.352,85	-
Contributo regionale sostegno affitto	41.000,00	-	-
Contributo regionale cofinanziamento progetto strade sicure	27.600,00	27.602,34	27.602,34
Contributo quote comunitarie A.I.M.A. per settore latte	10.000,00	10.057,08	5.089,80
Trasferimenti accordo di programma Piano di Zona L. 328/2000	77.200,00	25.000,00	-
Trasferimento quote di potenziamento dei servizi comunali - nido privati	50.000,00	-	-
Contributo provinciale per assistenza scolastica	14.000,00	-	-
Contributo DGR 4154 "Linee guida per la sperimentazione del reddito di autonomia"	7.200,00	7.200,00	7.200,00
Contributo DGR 5450 del 25/07/2016 emergenza abitativa	48.000,00	48.037,00	48.037,00
Contributo DGR 5448 del 25/07/2016 "Contributo regionale di solidarietà agli assegnatari dei servizi abitativi"	12.000,00	12.000,00	12.000,00
Contributo DGR n. 5096/2016 - "Nidi gratis"	97.000,00	44.137,40	-
Contributo DGR n. 5644/2016 "Morosità incolpevole"	63.500,00	63.506,65	63.506,65
Totale tipologia 101	1.228.500,00	890.128,85	624.723,53
Descrizione	Previsione 2016	Accertato	Riscosso
Proventi da sponsorizzazione attivita' di informazione ai cittadini	-	183,00	183,00
Proventi da sponsorizzazioni	20.200,00	24.180,00	10.980,00
Totale tipologia 103	20.200,00	24.363,00	11.163,00
TOTALE Titolo 2 - Trasferimenti correnti	1.248.700,00	914.491,85	635.886,53

8.2.3. Titolo III – Entrate extra-tributarie

Le entrate afferenti il Titolo III sono state accertate a consuntivo in €. 5.599.560,42, a fronte di una previsione assestata di €. 5.670.740,00, con un minor accertamento rispetto alla previsione di €. 71.179,58 (pari al 1,26%).

TITOLO III - ENTRATE EXTRA-TRIBUTARIE	STANZIAMENTI	ACCERTAMENTI	%	RISCOSSIONI	%
	(1)	(2)	(2/1)	(3)	(3/2)
Tipologia 100: Vendita di beni e servizi e proventi derivanti dalla gestione dei beni	3.475.700,00	3.397.102,20	97,74%	2.381.894,88	70,12%
Tipologia 200: Proventi derivanti dall'attività di controllo e repressione delle irregolarità e degli illeciti	671.750,00	876.235,75	130,44%	377.943,65	43,13%
Tipologia 300: Interessi attivi	500,00	649,31	129,86%	641,22	98,75%
Tipologia 500. Rimborsi e altre entrate correnti	1.522.790,00	1.325.573,16	87,05%	1.066.400,66	80,45%
TOTALE	5.670.740,00	5.599.560,42	98,74%	3.826.880,41	68,34%

Nelle tabelle seguenti è illustrato l'andamento per l'esercizio 2016 delle entrate del Titolo III;

TABELLA 20 / 1**Titolo 3**

Tipologia 100: vendita di beni e servizi e proventi dalla gestione dei beni			
Descrizione	Previsione	Accertato	Riscosso
Canoni occupazione spazi ede aree pubbliche	90.000,00	117.699,63	115.728,44
Fitti reali e canoni di locazione	229.000,00	232.301,39	80.299,32
Canone di concessione	275.000,00	275.086,87	226.440,68
Contributi industrie estrattive	8.500,00	10.834,56	10.834,56
Proventi concessione servizio distribuzione gas metano	427.000,00	427.000,00	427.000,00
Proventi concessione loculi	312.500,00	274.789,39	273.939,39
Canoni ed altre prestazioni attive	145.000,00	189.264,15	178.284,15
Concessione locali associazione no profit	12.000,00	9.350,00	7.150,00
Canoni di locazione distributori automatici	25.000,00	16.012,50	16.012,50
Diritti di segreteria	3.400,00	3.269,08	3.242,00
Diritti di rogito	20.600,00	28.304,32	23.920,72
Diritti di notifica	5.000,00	8.421,71	3.085,63
Diritti di segreteria	150.000,00	105.192,57	93.876,09
Diritti rilascio carte d'identit...	25.000,00	23.999,16	23.591,52
Proventi trasporto e servizi funebri	20.000,00	18.423,00	16.722,00
Proventi trasporto e servizi funebri - servizio rilevante ai fini IVA	2.000,00	21.780,90	19.330,90
Proventi derivanti da illuminazione votiva - servizio rilevante ai fini	45.000,00	37.807,75	37.357,25
Rette frequenza refezione scolastica - servizio rilevante ai fini IVA	50.000,00	289,35	289,35
Proventi corsi integrativi scolastici	-	354,00	354,00
Proventi asili nido comunali	529.000,00	557.038,59	432.464,10
Proventi centro diurno estivo - servizio rilevante ai fini IVA	-	147,20	147,20
Proventi trasporto scolastico	30.500,00	29.192,00	26.513,00
Proventi diversi servizio nettezza urbana	60.000,00	64.720,66	-
Proventi riciclo rifiuti - olii e grassi -servizio rilevante ai fini IVA	4.000,00	-	-
Proventi riciclo rifiuti - rottami, plastica, carta (rilevante ai fini IVA)	371.200,00	371.263,82	17.202,67
Proventi mensa dipendenti comunali	32.000,00	32.747,41	32.360,43
Proventi utilizzo locali - servizio rilevante ai fini IVA	18.000,00	15.989,00	15.864,00
Proventi servizi socio-assistenziali anziani	33.000,00	31.056,00	23.602,00
Proventi corsi tempo libero	-	75,00	75,00
Rimborso stampati - servizio rilevante ai fini IVA	19.000,00	12.374,19	12.071,19
Proventi da parcheggi custoditi e parchimetri	85.000,00	83.998,42	78.355,67
Proventi rilascio pass	6.500,00	7.904,00	7.904,00
Proventi servizio assistenza domiciliare	30.500,00	36.569,50	24.189,50
Introiti rimborso stampati anagrafe	4.000,00	5.325,30	5.249,89
Introiti vendita biglietti trasporto pubblico	100.000,00	81.580,91	78.876,60
Affitti alloggi comunali e rimborso spese condominiali	160.000,00	160.000,00	-
Canoni polizia idraulica	130.000,00	106.939,87	69.561,13
Totale Tipologia 100	3.457.700,00	3.397.102,20	2.381.894,88

TABELLA 20 / 2**Titolo 3**

Tipologia 200: Proventi derivanti dall'attività di controllo e repressione delle irregolarità e degli illeciti			
Descrizione	Previsione	Accertato	Riscosso
Proventi sanzioni violazione codice della strada	503.500,00	684.632,24	287.946,72
Sanzioni amministrative violazione di regolamenti comunali, ordinanze, norme di legge	4.500,00	3.894,94	2.600,45
Sanzione amministrativa	34.000,00	50.489,87	43.909,87
Sanzione a carico delle famiglie per errata raccolta differenziata	15.000,00	-	-
Sanzioni biblioteca comunale	1.900,00	2.264,47	2.264,47
Sanzione amministrativa servizi sociali	8.150,00	-	-
Proventi sanzioni codice della strada a carico di imprese	96.500,00	126.665,66	32.933,57
Sanzioni e sanatorie per opere abusive	8.200,00	8.288,57	8.288,57
Totale Tipologia 200	671.750,00	876.235,75	377.943,65

TABELLA 20 / 3**Titolo 3**

Tipologia 300: Interessi attivi			
Descrizione	Previsione	Accertato	Riscosso
Interessi attivi diversi	500,00	587,18	587,18
Interessi attivi di mora	-	62,13	54,04
Totale Tipologia 300	500,00	649,31	641,22

TABELLA 20 / 4

Titolo 3

Tipologia 500: Rimborsi e altre entrate correnti			
Descrizione	Previsione	Accertato	Riscosso
Rimborsi assicurativi risarcimento danni causati a dipendenti	-	1.045,50	1.045,50
Rimborso derivante da risarcimento danni stradali	5.000,00	-	-
Entrata da rimborso per IVA a credito	75.000,00	80.503,44	80.468,37
Rimborso quote emolumenti personale in comando	21.740,00	15.567,59	-
Rimborsi utenze	115.000,00	86.134,26	30.775,35
Rimborsi derivanti da risarcimenti danni	37.250,00	53.739,52	53.739,52
Rimborso per servizi resi a terzi da P.L.	96.000,00	47.102,52	47.102,52
Rimborso cedole librerie	5.000,00	5.787,49	4.628,72
Contributo gestione servizio tesoreria	5.000,00	5.000,00	5.000,00
Risarcimenti derivanti da procedimenti legali	476.000,00	489.225,98	476.358,68
Rimborso spese mensa scolastica personale docente	77.500,00	78.032,40	78.032,40
Rimborso quota mutuo forno incenerimento	200.000,00	199.979,82	115.500,00
Entrate rimborso imposte indirette	2.500,00	2.606,50	2.606,50
Rimborso spese per pubblicazioni	19.000,00	-	-
Rimborso spese per elezioni	117.800,00	122.567,37	47.953,14
Rimborso indennizzo progettaz. art. 113 D.lgs. 50/2016	50.000,00	4.057,36	-
Introiti e rimborsi diversi personale	25.000,00	28.857,02	19.919,57
Rimborso spese servizi sociali	110.000,00	55.853,87	54.423,95
Introiti e rimborsi diversi	50.000,00	31.554,76	30.888,68
Rimborso servizio smaltimento rifiuti scuole	20.000,00	3.045,56	3.045,56
Rimborso spese postali	-	189,56	189,56
Inversione contabile IVA (reverse charge)	15.000,00	14.722,64	14.722,64
Totale Tipologia 500	1.522.790,00	1.325.573,16	1.066.400,66

8.2.3.1. Servizi a domanda individuale

Per determinate prestazioni di carattere socio-assistenziale, i cittadini che versano in situazioni economiche di disagio possono beneficiare delle tariffe agevolate adottate dall'ente locale nell'esercizio della propria autonomia regolamentare. A tale proposito il legislatore ha previsto l'indicatore della situazione economica del contribuente attraverso una sua parametrizzazione con la composizione e la situazione familiare dell'interessato, definito ISEE e la cui applicazione costituisce un valore da raffrontare con quella soglia stabilita dall'ente erogatore per beneficiare delle prestazioni agevolate.

Per effetto di questa disposizione l'ente locale può individuare le prestazioni fondamentali per le quali applicare tariffe agevolate ai soggetti per i quali sono riscontrati valori ISEE sottosoglia.

La tabella seguente mostra il grado di copertura realizzata dei servizi a domanda individuale.

TABELLA 27

Servizio	Proventi	Costi	% di copertura
Asilo nido (*)	582.651,79	771.725,10	75,50%
Impianti sportivi	275.086,87	441.671,67	62,28%
Mensa dipendenti	32.747,41	103.840,00	31,54%
Mensa scolastica	289,35	889.983,81	0,03%
Servizio assistenza domiciliare (SAD)	36.569,50	233.834,00	15,64%
Fornitura pasti a domicilio	31.056,00	78.483,84	39,57%
Servizi trasporto funebri	40.203,90	33.675,90	100,00%
Trasporto scolastico	29.192,00	268.488,20	10,87%
Utilizzo locali	15.989,00	15.106,47	100,00%
Illuminazione votiva	37.807,75	4.296,16	100,00%
TOTALE	1.081.593,57	2.841.105,15	38,07%
(*) I costi dell'asilo nido calcolati al 50% ai sensi dell'art. 5, comma 1, Legge 23/12/1992 n. 498.			

Ove non diversamente indicato, le tariffe applicate per i sopra elencati servizi nel corso dell'anno 2016 sono state approvate con deliberazione G.C. n. 58 del 05/04/2016 ad oggetto "Servizi a domanda individuale e servizi pubblici locali: definizione costi complessivi, tariffe e contribuzioni per l'anno 2015".

8.2.4. Titolo IV – Entrate in conto capitale

Le entrate del titolo IV sono destinate, unitamente a quelle del titolo V, al finanziamento delle spese d'investimento, e cioè all'acquisizione di quei beni a fecondità ripetuta, utilizzati per più esercizi, nei processi produttivi erogativi dell'ente locale.

TITOLO IV - ENTRATE IN CONTO CAPITALE	STANZIAMENTI	ACCERTAMENTI	%	RISCOSSIONI	%
	(1)	(2)	(2/1)	(3)	(3/2)
Tipologia 100: Tributi in conto capitale	1.366.706,00	2.036.370,16	149,00%	536.370,16	26,34%
Tipologia 200: Contributi agli investimenti	450.000,00	0,00	0,00%	0,00	0,00%
Tipologia 400: Entrate da alienazione di beni materiali e immateriali	1.206.700,00	82.068,75	6,80%	82.068,75	100,00%
Tipologia 500: Altre entrate in conto capitale	33.598.564,00	6.365.260,98	18,95%	6.365.260,98	100,00%
TOTALE	36.621.970,00	8.483.699,89	23,17%	6.983.699,89	82,32%

Nella tabella seguente è illustrato l'andamento per l'esercizio 2016 delle entrate del Titolo IV:

TABELLA 22

Titolo 4 - Entrate in conto capitale

Tipologia 100: Tributi in conto capitale			
Descrizione	Previsione	Accertato	Riscosso
Contributo rilascio permessi costruire - costo costruzione	1.366.706,00	2.036.370,16	536.370,16
Totale Tipologia 100	1.366.706,00	2.036.370,16	536.370,16

Tipologia 200: Contributi agli investimenti			
Descrizione	Previsione	Accertato	Riscosso
Contributo regionale interventi di recupero e riqualificazione patrimonio	450.000,00	-	-
Totale Tipologia 200	450.000,00	-	-

Tipologia 400: Entrate da alienazione di beni materiali e immateriali			
Descrizione	Previsione	Accertato	Riscosso
Alienazione beni immobili	1.166.700,00	45.362,50	45.362,50
Proventi concessioni aree cimiteriali	40.000,00	32.156,25	32.156,25
Alienazione automezzi	-	4.550,00	4.550,00
Totale Tipologia 400	1.206.700,00	82.068,75	82.068,75

Tipologia 500 - Altre entrate in conto capitale			
Descrizione	Previsione	Accertato	Riscosso
Monetizzazione aree standard	2.012.537,00	2.000.000,00	2.000.000,00
Contributo rilascio permesso di costruire - primaria	2.995.506,00	171.024,47	171.024,47
Contributo rilascio permesso di costruire - secondaria	6.621.728,00	4.180.676,83	4.180.676,83
Contributo rilascio permesso di costruire - standard qualitativo	627.735,00	-	-
Contributo rilascio permesso di costruire - smaltimento rifiuti	113.058,00	13.559,68	13.559,68
Permessi costruire opere a scomputo	21.228.000,00	-	-
Totale tipologia 500	33.598.564,00	6.365.260,98	6.365.260,98

9. ANALISI della SPESA

La **Spesa** è classificata in:

- missioni, che rappresentano le funzioni principali e gli obiettivi strategici perseguiti dagli enti locali, utilizzando risorse finanziarie, umane e strumentali ad esse destinate;
- programmi, che rappresentano gli aggregati omogenei di attività volte a perseguire gli obiettivi definiti nell'ambito delle missioni.

Ai fini della gestione, nel Piano esecutivo di gestione, i programmi sono ripartiti in titoli, macroaggregati, capitoli ed eventualmente in articoli.

I Titoli della spesa sono classificati in:

- Titolo I – Spese correnti:
- Titolo II – Spese in conto capitale
- Titolo III – Spese per incremento di attività finanziarie
- Titolo IV – Rimborso prestiti
- Titolo V – Chiusura Anticipazioni ricevute da istituto tesoriere/cassiere
- Titolo VII – Spese per conto terzi e partite di giro

Il quadro sottostante riporta l'elenco delle uscite di competenza, impegnate a consuntivo 2016 e suddivise per titoli. L'ultima colonna, trasformando i valori monetari in valori percentuali, indica il peso di ogni singola voce sul totale generale della spesa.

TABELLA 23

RIEPILOGO SPESE	IMPEGNI	%
Titolo I – Spese correnti:	31.537.328,20	45,83%
Titolo II – Spese in conto capitale	2.657.875,82	3,86%
Titolo III – Spese per incremento di attività finanziarie		
Titolo IV – Rimborso prestiti	2.474.862,37	3,60%
Titolo V – Chiusura Anticipazioni ricevute da istituto tesoriere/cassiere	26.905.041,63	39,10%
Titolo VII – Spese per conto terzi e partite di giro	5.238.156,25	7,61%
TOTALE	68.813.264,27	100,00%

Di seguito viene riportato l'andamento delle spese (impegni) nel quinquennio, suddivise per Titoli (fino all'annualità 2015 la classificazione dei Titoli è quella stabilita dal DPR n. 194/1996).

TABELLA 24

RIEPILO SPESE	DPR 194	2012	2013	2014	2015	2016
Titolo I – Spese correnti:	I	31.979.847,35	33.714.078,71	33.508.130,02	32.490.184,35	31.537.328,20
Titolo II – Spese in conto capitale	II	2.001.820,12	2.178.092,08	5.908.832,43	5.773.763,92	2.657.875,82
Titolo III – Spese per incremento di attività finanziarie						
Titolo IV – Rimborso prestiti	III	2.782.258,54	4.747.952,75	3.302.321,43	23.480.040,32	2.474.862,37
Titolo V – Chiusura Anticipazioni ricevute da istituto tesoriere/cassiere						26.905.041,63
Titolo VII – Spese per conto terzi e partite di giro	IV	2.238.674,77	2.249.681,99	2.312.165,69	5.073.719,69	5.238.156,25
TOTALE		39.002.600,78	42.889.805,53	45.031.449,57	66.817.708,28	68.813.264,27

Si precisa che, fino all'esercizio 2015 compreso, i dati contabili riportati nel Titolo IV si riferiscono esclusivamente a movimentazioni dell'anticipazione di cassa.

Nel corso dell'esercizio non vi è stato ricorso a nuovo indebitamento.

9.1. Le Spese per macroaggregati (ex interventi)

Un ulteriore livello di disaggregazione può essere realizzato analizzando la spesa corrente cercando di comprendere la natura economica, analizzando la stessa per "macroaggregati" (corrispondenti dagli "interventi" in essere fino all'esercizio 2014 ex DPR 194/1996); si riporta la seguente tabella di corrispondenza fra interventi ex DPR. 194/1996 e macroaggregati ex D.Lgs. 118/2011:

<i>Interventi ex DPR 194/96</i>		<i>macroaggregati D.LGS. 118/2011</i>	
01	Personale	101	Redditi da lavoro dipendente
07	Imposte e tasse	102	Imposta e tasse a carico dell'Ente
02	Acquisto di beni di consumo	103	Acquisto di beni e servizi
03	Prestazioni di servizi		
04	Utilizzo di beni di terzi		
05	Trasferimenti correnti	104	Trasferimenti correnti
		105	Trasferimenti di tributi
		106	Fondi perequativi
06	Interessi passivi ed oneri finanziari diversi	107	Interessi passivi
08	Oneri straordinari della gestione corrente		
		108	Altre spese per redditi di capitale
09	Ammortamenti di esercizio	109	Rimborsi e poste correttive delle entrate
10	Fondo svalutazione crediti		
11	Fondo di Riserva		
		110	Altre spese correnti

La tabella seguente rappresenta le spese di competenza, impegnate a consuntivo, suddivise per macroaggregati. L'ultima colonna, trasformando i valori monetari in valori percentuali, indica l'importanza delle singole voci sul totale generale.

TABELLA 25

SPESE CORRENTI per Macroaggregati		IMPEGNI	%
101	Redditi da lavoro dipendente	6.732.273,36	21,35%
102	Imposte e tasse a carico dell'Ente	510.393,13	1,62%
103	Acquisto di beni e servizi	22.625.803,65	71,74%
104	Trasferimenti correnti	845.037,38	2,68%
105	Trasferimenti di tributi	-	-
106	Fondi perequativi	-	-
107	Interessi passivi	262.025,97	0,83%
108	Altre spese per redditi da capitale	-	-
109	Rimborsi e poste correttive delle entrate	57.656,58	0,18%
110	Altre spese correnti	504.138,13	1,60%
TOTALE		31.537.328,20	100,00%

La tabella sottostante mostra andamento della spese correnti (impegni) per Macroaggregati (ex Interventi) nell'ultimo quinquennio (l'ultima colonna evidenzia il raffronto fra gli esercizi 2015 e 2016):

TABELLA 26

SPESE CORRENTI per Macroaggregato	Interv. DPR 194	2012	2013	2014	2015	2016	variazione 2015 / 2016
101 - Redditi da lavoro dipendente	Interv. 01	7.852.993,29	7.715.094,20	7.581.177,70	6.892.643,39	6.732.273,36	-160.370,03
102 - Imposte e tasse a carico dell'Ente	Interv. 07	585.540,18	566.609,21	568.364,86	655.656,38	510.393,13	-145.263,25
103 - Acquisto di beni e servizi	Interv. 02	230.030,77	203.062,74	201.059,84	236.654,93	22.625.803,65	- 1.117.408,17
	Interv. 03	21.703.709,99	23.612.009,16	23.906.643,93	23.471.130,87		
	Interv. 04	115.930,51	143.726,55	77.305,35	35.426,02		
104 - Trasferimenti correnti						845.037,38	249.373,52
105 - Trasferimenti di tributi	Interv. 05	711.640,82	937.663,75	822.642,34	595.663,86		
106 - Fondi perequativi							
107 - Interessi passivi						262.025,97	91.020,30
108 - Altre spese per redditi da capitale	Interv. 06	644.086,50	288.298,02	259.992,86	171.005,67	-	-
	Interv. 08	135.915,29	247.615,08	90.943,37	432.003,23		-432.003,23
109 - Rimborsi e poste correttive delle entrate						57.656,58	57.656,58
110 - Altre spese correnti						504.138,13	504.138,13
TOTALE		31.979.847,35	33.714.078,71	33.508.130,25	32.490.184,35	31.537.328,20	-1.514.650,86

9.2. Verifica contenimento delle spese (art. 6 D.L. n. 78/2010 e art. 5 D.L. n. 95/2012)

Il Decreto legge 78/2010 del 31 maggio 2010, convertito nella legge n. 122 del 30 luglio 2010, ha previsto all'art. 6 una forte riduzione di alcune fattispecie di spesa degli apparati amministrativi, avendo come riferimento gli importi impegnati nell'esercizio 2009, nonché l'espresso divieto nel caso delle spese per sponsorizzazioni.

Si fa riferimento in particolare a:

- Spese per studi ed incarichi di consulenza (c. 7): non possono essere superiori al 20% di quelle sostenute nel 2009;
- Spese per relazioni pubbliche, convegni, mostre, pubblicità e rappresentanza (c. 8): non possono essere superiori al 20% di quelle sostenute nel 2009;
- Spese per sponsorizzazioni (c. 9): divieto assoluto;
- Spese per trasferte e missioni dei dipendenti (c. 12): non possono essere superiori al 50% di quelle sostenute nel 2009;
- Spese per la formazione del personale (c. 13): non possono essere superiori al 50% di quelle sostenute nel 2009;
- Spese per acquisto, manutenzione, esercizio e noleggio di autovetture (c. 14): non possono essere superiori al 80% di quelle sostenute nel 2009, fatta eccezione per quelle destinate ai corpi di vigilanza, protezione civile, servizi sociali e sanitari e alle strade comunali.

Successivamente, sono state emanate ulteriori disposizioni, volte ad incidere ulteriormente sulle seguenti specifiche tipologie di spese di funzionamento:

- per le spese per studi e consulenze, l'art. 14 del D.L. 66/2014 ha imposto nuovi limiti di spesa per il ricorso alle collaborazioni esterne. Il comma 1, in particolare, stabilisce che, dal 2014, le amministrazioni pubbliche non possono conferire incarichi di consulenza, studio e ricerca

quando la spesa complessiva sostenuta nell'anno per tali incarichi è superiore rispetto alla spesa per il personale dell'amministrazione che conferisce l'incarico, come risultante dal conto annuale del 2012, al 4,2% per le amministrazioni con spesa di personale pari o inferiore a 5 milioni di €. , e all'1,4% per le amministrazioni con spesa di personale superiore a €. 5milioni.

- per le spese per autovetture, l'art. 15 del D.L. n. 66/2014, convertito in Legge n. 89/2014, ha ulteriormente novellato il comma 2 dell'art. 5 del D.L. n. 95/2012, convertito in Legge n. 135/2012, prescrivendo che, a decorrere dal 1° maggio 2014, "le amministrazioni pubbliche inserite nel conto economico consolidato della pubblica amministrazione, come individuate dall'Istituto nazionale di statistica (ISTAT) ai sensi dell'articolo 1, comma 2, della legge 31 dicembre 2009, n. 196, nonché le autorità indipendenti, ivi inclusa la Commissione nazionale per le società e la borsa (Consob), non possono effettuare spese di ammontare superiore al 30 per cento della spesa sostenuta nell'anno 2011 per l'acquisto, la manutenzione, il noleggio e l'esercizio di autovetture, nonché per l'acquisto di buoni taxi". Questo nuovo limite avrebbe potuto derogarsi esclusivamente per effetto di contratti pluriennali già in essere e limitatamente all'anno 2014.
- Legge 228/2012 (legge di stabilità 2013) – art. 1, comma 141 – che prevede, per gli anni dal 2013 al 2016, la riduzione delle spese per acquisto di mobili e arredi pari all'80% rispetto alla media degli importi impegnati nel 2010 e nel 2011 salvo che l'acquisto sia funzionale alla riduzione delle spese connesse alla conduzione degli immobili, con verifica del collegio dei revisori dei conti. Sono esclusi dai limiti di spesa gli acquisti di mobili ed arredi destinati ad uso scolastico ed assistenza per l'infanzia (D.L. 69/2013 art. 18, comma 8-septies). Per l'anno 2016 la norma non si applica agli enti locali per effetto dell'art. 10, comma 3, D.L. 30/12/2015 n. 210 (mille proroghe 2016).
- Legge 208/2015 (legge di stabilità 2016) - art. 1, comma 636 - che vieta sino al 31/12/2016 l'acquisto di autovetture ed i contratti di locazione finanziaria aventi ad oggetto autovetture.
- Restano escluse dalla limitazione la spesa per autovetture utilizzate per i servizi istituzionali di tutela dell'ordine e della sicurezza pubblica (polizia locale), per i servizi sociali volti a garantire i livelli essenziali di assistenza oltre agli automezzi immatricolati per trasporto di cose.

Si è, quindi, provveduto a monitorare costantemente le spese soggette a tale riduzione, tenendo presente i numerosi pareri espressi, in merito, dalle Sezioni Regionali di Controllo della Corti dei Conti, nonché dalle Sezioni Unite e dalla Sezione Autonomie.

Nel merito, si è pronunciata anche la Corte Costituzionale (sentenza n. 139 del 23/05/2012), nonché la Sezione Autonomie della Corte dei Conti (deliberazione n. 26 del 20/12/2013), precisando che le disposizioni contenute nell'articolo 6 del D.L. 78/2010 non operano in via diretta, ma solo come disposizioni di principio; pertanto le Amministrazioni locali dovranno perseguire l'obiettivo di riduzione della spesa complessivamente determinato dall'art. 6 del decreto sviluppo, ma potranno scegliere liberamente le tipologie di spesa alle quali apportare i tagli che consentano di realizzare il risultato previsto.

Si riportano nella tabella che segue i valori derivanti dai limiti sopra richiamati:

– segue tabella –

TABELLA 27

Tipologia spesa	Rendiconto 2009 (impegni)	Riduzione	Limite di spesa	Impegni 2016
Studi e consulenze	196.187,66	80%	39.237,53	
Spese di rappresentanza	379.018,51	80%	75.803,70	979,51
Relazioni pubbliche, convegni, mostre, pubblicità				360,00
Sponsorizzazioni	-	100%	-	-
Missioni	10.264,58	50%	5.132,29	5.564,12
Formazione	49.210,00	50%	24.605,00	10.794,76
TOTALE	634.680,75		144.778,52	17.698,39
	Rendiconto 2011 (impegni)	Riduzione	Limite di spesa	Impegni 2016
Acquisto, manutenzione, noleggio, esercizio autovetture	22.683,74	50%	11.341,87	3.737,03
TOTALE COMPLESSIVO			156.120,39	21.435,42

9.3. Spesa per il personale

La consistenza del personale del Comune al 31/12/2014 ed al 31/12/2015 è riportata nella seguente tabella di raffronto:

TABELLA 28

Personale dell'Ente	2015		2016	
	Posti in dotazione organica	Personale in servizio	Posti in dotazione organica	Personale in servizio
Segretario Generale	-	1	-	1
Dirigenti tempo indeterminato	5	2	4	3
Dirigenti tempo determinato	-	-	-	-
- di cui all'art.90 del TUEL	-	-	-	-
- di cui all'art.110 co.1, TUEL	-	-	-	-
- di cui all'art.110 co.2, TUEL	-	-	-	-
Personale comparto tempo Indeterminato	250	201	201	194
Personale comparto tempo determinato	-	3	-	3
TOTALE	255	207	205	201

L'art. 1, comma 557 e 557-quater L. 296/2006 e s.m.i., prevede che gli enti soggetti al patto di stabilità interno assicurino la riduzione della spesa del personale. Ai fini dell'applicazione del comma 557-quater, a decorrere dall'anno 2014, l'ente ha ridotto la spesa di personale con riferimento al valore medio del triennio precedente.

Con deliberazione n. 27/CONTR/11 del 16/05/2011, le Sezioni Riunite della Corte dei Conti hanno dettato il criterio di formazione dell'aggregato "spesa di personale".

La tabella seguente dimostra il rispetto del limite stabilito dalla normativa sopra richiamata.

– segue tabella –

TABELLA 29

		Spesa media rendiconti 2011/2013	Rendiconto 2014 (D.Lgs. 77/1995)	Rendiconto 2015 (DLgs 118/2011)	Rendiconto 2016 (DLgs 118/2011)
spesa macroaggregato 101	+	7.821.205,99	7.581.177,70	6.892.643,39	6.732.273,36
spesa macroaggregato 102	+	498.218,57	474.912,99	451.373,90	416.656,92
spesa macroaggregato 103	+	19.401,60	41.442,13	14.528,12	-
spesa macroaggregato 104	+	-	-	19.000,00	79.748,89
Altre spese da specificare:					
personale Ufficio di Piano Distretto Sociale	+	58.628,17	58.809,65	58.300,00	42.133,97
spesa per acquistare voucher INPS	+	-	-	2.000,00	800
totale spese computate	=	8.397.454,33	8.156.342,47	7.437.845,41	7.271.613,14
totale spese corrente	=		33.508.130,02	32.490.184,35	31.537.328,20
% incidenza spesa personale	=		24,34%	22,89%	23,06%

Le componenti escluse dalla spesa di personale riguardano le spese finanziate da interventi di privati, le spese per il personale delle categorie protette, gli incentivi per la progettazione e gli oneri relativi all'assunzione di personale ricollocato dagli Enti di Area Vasta (Città Metropolitane e Province).

Complessivamente, la spesa di personale rilevata per l'esercizio 2016 subisce una riduzione di €. 166.232,27= rispetto all'esercizio 2015 (- 2,23%).

La percentuale della spesa di personale ai sensi del comma 557 e 557-quater è pari al 23,06% delle spese correnti.

9.4. Titolo II – Spese conto capitale

Con il termine "Spese in conto capitale" si fa riferimento all'entità delle somme finalizzate all'acquisizione di beni diretti ad incrementare il patrimonio dell'ente.

L'analisi deve necessariamente partire dagli scostamenti delle somme impegnate rispetto agli stanziamenti definitivi; gli scostamenti che si determinano sono ascrivibili alla mancata realizzazione delle entrate al titolo IV quali fonti di finanziamento delle spese.

Le minori spese impegnate si traducono nella totale o parziale mancata realizzazione di talune opere originariamente previste nel piano triennale delle opere pubbliche, deliberate dal consiglio comunale in sede di predisposizione dei documenti programmatici del Bilancio di Previsione 2016.

In base al punto 5.3 del principio contabile applicato alla competenza finanziario potenziata, le spese di investimento, sono impegnate agli esercizi in cui scadono le singole obbligazioni passive derivanti dal contratto o dalla convenzione avente ad oggetto la realizzazione dell'investimento, sulla base del relativo cronoprogramma. Anche per le spese di investimento che non richiedono la definizione di un cronoprogramma, l'imputazione agli esercizi della spesa riguardante la realizzazione dell'investimento è effettuata nel rispetto del principio generale della competenza finanziaria potenziata, ossia in considerazione dell'esigibilità della spesa. Pertanto, anche per le spese che non sono soggette a gara, è necessario impegnare sulla base di una obbligazione giuridicamente perfezionata, in considerazione della scadenza dell'obbligazione stessa.

Le spese confluite nel Fondo Pluriennale vincolato riguardano gli investimenti già finanziati da risorse accertate nel corso dell'anno 2015 ma esigibili in esercizio successivi a quello in corso.

Le seguenti tabelle riportano i dati previsionali ed a consuntivo degli investimenti programmati e realizzati in corso d'esercizio.

TABELLA 30 / 1	stanziamenti definitivi previsionali	
	importo €	importo €
Mezzi propri di finanziamento		
alienazione aree L. 167	1.050.030,00	
Proventi concessioni cimiteriali	40.000,00	
Contributi permessi di costruire	11.724.733,00	
Monetizzazione aree standard	2.012.537,00	
Avanzo di amministrazione vincolato	1.938.243,85	
Altre entrate in conto capitale (contributo regione alloggi ERP)	450.000,00	
Fondo Pluriennale vincolato (Entrata)	1.417.996,72	
Permessi di costruire opere a scomputo	21.228.000,00	
Totale	39.861.540,57	
Totale risorse da impiegare		39.861.540,57
stanziamenti al titolo II della spesa		34.309.553,85
stanziamenti al titolo II della spesa – FPV Spesa		1.417.996,72
Destinazione contributi permessi di costruire a finanziamento spese correnti		4.133.990,00
Risorse a disposizione - di cui:		-
Avanzo vincolato per opere non ancora ultimate		
Avanzo vincolato destinato ad abbattimento barriere architettoniche		
Avanzo vincolato destinato a strutture di culto		
Quota confluita in accantonamenti		
Risorse a disposizione per investimenti		-

TABELLA 30 / 2	accertamenti / impegni a consuntivo	
	importo €	importo €
Mezzi propri di finanziamento		
alienazione aree L. 167	45.362,50	
Proventi concessioni cimiteriali	32.156,25	
Contributi permessi di costruire	6.401.631,14	
Monetizzazione aree standard	2.000.000,00	
Avanzo di amministrazione vincolato	1.938.243,85	
Altre entrate in conto capitale (contributo regione alloggi ERP)		
Altre entrate in conto capitale (vendita auto di rappresentanza)	4.550,00	
Fondo Pluriennale vincolato (Entrata)	1.417.996,72	
Permessi di costruire opere a scomputo		
Totale	11.839.940,46	
Totale risorse da impiegare		11.839.940,46
impegni al titolo II della spesa		1.462.721,15
impegni al titolo II della spesa – FPV Spesa		1.195.154,67
Destinazione contributi permessi di costruire a finanziamento spese correnti		4.248.438,49
Risorse a disposizione - di cui:		4.933.626,15
Avanzo vincolato per opere non ancora ultimate		749.652,79
Avanzo vincolato destinato ad abbattimento barriere architettoniche		111.432,31
Avanzo vincolato destinato a strutture di culto		334.454,15
Quota confluita in accantonamenti (FPV)		649.237,24
Risorse a disposizione per investimenti		3.088.849,66

9.5. Indebitamento e gestione del debito

L'Ente ha rispettato il limite di indebitamento disposto dall'art. 204 del TUEL ottenendo le seguenti percentuali d'incidenza degli interessi passivi sulle entrate correnti:

Controllo limite art. 204/TUEL	2014	2015	2016
		0,656%	0,459%

La tabella sotto riportata evidenzia:

- La progressiva riduzione del debito per mutui oltre ad una riduzione del debito medio per abitante;
- L'evoluzione registrata dagli oneri finanziari per ammortamento prestiti ed il rimborso degli stessi in conto capitale;

- L'evoluzione ed il tasso medio dell'indebitamento dell'ente.

TABELLA 31

Anno	2014	2015	2016
Residuo debito (+)	29.705.455,98	27.441.834,28	25.231.834,28
Nuovi prestiti (+)	-	-	-
Prestiti rimborsati (-)	2.263.621,70	2.210.000,00	2.474.862,37
Estinzioni anticipate (-)	-	-	-
Totale fine anno	27.441.834,28	25.231.834,28	22.756.971,91
Nr. Abitanti al 31/12	35.217	35.037	35.538
Debito medio per abitante	779,22	720,15	640,36
Anno	2014	2015	2016
Oneri finanziari	259.992,63	171.005,67	87.312,28
Quota capitale	2.263.621,70	2.210.000,00	2.474.862,37
Totale fine anno	2.523.614,33	2.381.005,67	2.562.174,65
Indebitamento	27.441.834,28	25.231.834,28	22.756.971,91
Oneri finanziari	259.992,63	171.005,67	87.312,28
Tasso medio (oneri fin. / indebitamento iniziale)	0,9474%	0,6777%	0,3837%

10. Rapporto sulla tempestività dei pagamenti

L'art. 41, comma 1, del D.L. n. 66/2014, convertito in Legge n. 89/2014 dispone: "A decorrere dall'esercizio 2014, alle relazioni ai bilanci consuntivi o di esercizio delle pubbliche Amministrazioni, di cui all'articolo 1, comma 2, del decreto legislativo 30 marzo 2001, n. 165, è allegato un prospetto, sottoscritto dal rappresentante legale e dal responsabile finanziario, attestante l'importo dei pagamenti relativi a transazioni commerciali effettuati dopo la scadenza dei termini previsti dal decreto legislativo 9 ottobre 2002, n. 231, nonché l'indicatore annuale di tempestività dei pagamenti di cui all'articolo 33 del decreto legislativo 14 marzo 2013, n. 33. (...)".

Le modalità di acquisizione ed elaborazione dei dati elementari per il calcolo dell'indicatore di tempestività dei pagamenti sono definite nella Circolare MEF – R.G.S. n. 3 del 14/01/2015.

L'indicatore di tempestività dei pagamenti, calcolato secondo le modalità di cui all'art. 9 del D.P.C.M. 22/09/2014, nonché alla Circolare MEF – R.G.S. n. 3/2015, è così determinato, come risultante dall'attestazione sottoscritta in data 06/04/2017 dal dal Sindaco e dal Dirigente Ragioniere Capo:

- 1° trimestre 2016 = gg. 96
- 2° trimestre 2016 = gg. 98
- 3° trimestre 2016 = gg. 63
- 4° trimestre 2016 = gg. 63
- anno 2016 = gg. 80

Nella medesima attestazione si dà atto che:

- le misure adottate per consentire la tempestiva effettuazione dei pagamenti sono state definite con disposizione dirigenziale n. 322 del 31/12/2013, come integrate con deliberazione G.C. n. 52 del 24/03/2016, ad oggetto: "Definizione dei criteri per l'esecuzione dei pagamenti disposti nel corso dell'esercizio 2016 dalla Ragioneria Comunale";
- i tempi medi dei pagamenti effettuati, come sopra rilevati, sono conseguenti al progressivo aggravamento della situazione di cassa in cui versa il Comune, come già rilevato con

deliberazione consiliare n. 1 del 13/02/2017, con la quale Consiglio Comunale ha disposto il ricorso alla procedura di riequilibrio finanziario pluriennale prevista dall'art. 243-bis del D.Lgs. n. 267/2000.

11. Saldo di finanza pubblica 2016

Si dà atto che è stato certificato il rispetto del saldo di finanza pubblica per l'esercizio 2016, come risultante dalla certificazione trasmessa via web al MEF in data 20/03/2017.

12. Garanzie fidejussorie

Non sussistono garanzie principali o sussidiarie prestate dall'Ente ai sensi delle leggi vigenti.

13. Contratti in strumenti finanziari derivati

Il Comune non è impegnato in contratti in strumenti finanziari derivati.

14. Indicatori Finanziari

La rappresentazione dei dati precedentemente proposti, seppur sufficiente a fornire una prima indicazione sulla situazione finanziaria dell'Ente, può essere ulteriormente esplicitata, per una riflessione più approfondita e completa, attraverso l'esposizione di parametri e di indici di struttura che mettendo a confronto dati contabili ed extracontabili aiutano nella lettura del bilancio, come allegati allo schema di Rendiconto, di cui costituiscono parte integrante e sostanziale.

15. Debito fuori bilancio

Nel corso dell'esercizio 2016 il Comune ha disposto i seguenti riconoscimenti e finanziamenti di debiti fuori bilancio:

deliberazione	tipologia d.b.f	importo	note
C.C. n.23 del 19/5/2016	art. 194 – comma 1, lettera e) del D.Lgs.267/2000	3.000,00	Società We4Show snc (Radio Segrate)
C.C. n. 29 del 20/06/2016	art. 194 - comma 1, lettera e) - del D.Lgs. n. 267/2000	37.052,26	Servizio manutenzione ordinaria Verde Pubblico – R.T.I. Pr.E.M.A.V./Multiservizi”;
C.C. n. 30 del 20/06/2016	art. 194 - comma 1, lettera e) - del D.lgs.n. 267/2000	3.001,81	Impresa Miorelli Service S.p.A
C.C. n. 31 del 20/06/2016	art. 194 - comma 1, lettera a) - D.lgs. n.267/2000	198.089,71	derivante dal decreto ingiuntivo Tribunale di Milano n. 31223/2015, dichiarato provvisoriamente esecutivo con ordinanza del Tribunale di Milano del 12/04/2016 nel procedimento di opposizione a decreto ingiuntivo R.G. 3988/2016”;
C.C n. 39 del 26/09/2016 modificata con C.C. n. 47 del 28/11/2016	art. 194 - comma 1, lettera e) – del D.lgs. n.267/2000	6.486,48	Sentenze esecutive Cooperativa Edificatrice Segratese
C.C n. 39 del 26/09/2016	art. 194 - comma 1, lettera e) – del D.lgs. n.267/2001	2.478,06	Bestiani Luciano
C.C n. 39 del 26/09/2017	art. 194 - comma 1, lettera e) – del D.lgs. n.267/2002	3.187,60	Terminal Italia
	Totale	253.295,92	

In relazione alla nota presentata in data 17/01/2017 (prot. comunale n. 1653/2017) dal Dirigente Ragioniere Capo, ad oggetto: *“Segnalazione ai sensi dell’art. 153, commi 4 e 6, del D.Lgs. n. 267/2000 e dell’art. 46 del vigente Regolamento di Contabilità - Rilevazione di passività riferite ad esercizi pregressi.”* – già precedentemente richiamata nella presente Relazione – con deliberazione n. 4 del 23/01/2017, ad oggetto *“Atto di indirizzo per la ricognizione sull’eventuale sussistenza di debiti fuori bilancio riconoscibili ai sensi dell’articolo 194 del T.U.E.L. e la valutazione del rischio derivante dal contenzioso legale in essere”*, la Giunta Comunale, nell’esercizio delle funzioni di indirizzo riconosciute dal T.U.E.L. (artt. 48, comma 2, e 107, commi 1 e 2), ha formulato specifici indirizzi rivolti al Segretario Generale, ai Dirigenti ed ai Funzionari Responsabili di Sezione, volti a promuovere un’accurata analisi, all’interno delle Strutture di competenza, delle situazioni che potrebbero dar luogo al crearsi di passività potenziali a carico dell’Ente da riconoscersi come debito fuori bilancio.

Alla data odierna, le passività potenziali che confluiscono nella massa passiva, nell’ambito della procedura ex art. 243-bis del D.Lgs. n. 267/2000 attivata dal Comune, ammontano ad €. 3.009.308,89=, sulla base dei documenti contabili registrati dalla Ragioneria Comunale e dettagliatamente elencati nel prospetto **ALLEGATO A** alla presente Relazione.

La ricognizione dei debiti pendenti, come provvisoriamente sopra quantificati, non comporta di per sé la copertura finanziaria della spesa connessa al debito fuori bilancio da riconoscere ex art. 194 TUEL, atteso che il riconoscimento è, logicamente, atto successivo alla ricognizione medesima (Corte dei Conti – Sez. Regionale di Controllo Sicilia – deliberazione n. 177/2015/PAR).

16. Fondo crediti di dubbia esigibilità (FCDE)

L’art. 167, c. 1 del TUEL prevede che: *«Nella missione “Fondi e Accantonamenti”, all’interno del programma “Fondo crediti di dubbia esigibilità” è stanziato l’accantonamento al fondo crediti di dubbia esigibilità, il cui ammontare è determinato in considerazione dell’importo degli stanziamenti di entrata di dubbia e difficile esazione, secondo le modalità indicate nel principio applicato della contabilità finanziaria di cui all’allegato n. 4/2 al decreto legislativo 23 giugno 2011, n. 118, e successive modificazioni»*.

L’accantonamento al FCDE non è oggetto di impegno e alla chiusura dell’esercizio genera un’economia di bilancio che confluisce nel risultato di amministrazione come quota accantonata.

A questo proposito l’art. 167, comma 2, del TUEL precisa che: *“Una quota del risultato di amministrazione è accantonata per il fondo crediti di dubbia esigibilità, il cui ammontare è determinato, secondo le modalità indicate nel principio applicato della contabilità finanziaria di cui all’allegato n. 4/2 al decreto legislativo 23 giugno 2011, n. 118 e successive modificazioni e integrazioni, in considerazione dell’ammontare dei crediti di dubbia esazione, e non può essere destinata ad altro utilizzo”*.

In occasione del rendiconto della gestione 2015 era stato istituito il FCDE ai sensi della normativa citata. Nei bilanci di previsione 2016 – 2018 e 2017 – 2019 sono stati operati gli accantonamenti al FCDE secondo le modalità e le quantificazioni indicate dalla normativa.

A tale proposito si richiama l’esempio n. 5 *“Determinazione del Fondo crediti di dubbia esigibilità”*, riportato nell’Appendice tecnica del principio contabile applicato concernente la contabilità finanziaria allegato 4/2 al d. lgs. 118/2001.

La metodologia utilizzata, in sintesi, è la seguente.

In primo luogo, si sono individuate le categorie di entrate che possono dare luogo a crediti di dubbia e difficile esazione. La scelta del livello di analisi, è lasciata al singolo ente, il quale può decidere di fare riferimento alle tipologie o di scendere ad un maggior livello di analisi, costituito dalle categorie o dai capitoli.

Non richiedono l’accantonamento al fondo crediti di dubbia esigibilità:

-
- a) i crediti da altre amministrazioni pubbliche, in quanto destinate ad essere accertate a seguito dell'assunzione dell'impegno da parte dell'amministrazione erogante;
 - b) i crediti assistiti da fideiussione;
 - c) le entrate tributarie che, sulla base dei nuovi principi sono accertate per cassa.

Con riferimento alle entrate che l'ente non considera di dubbia e difficile esazione, per le quale non si provvede all'accantonamento al fondo crediti di dubbia esigibilità, se ne fornisce, in seguito, illustrazione.

Dopo aver individuato le categorie di entrate che possono dar luogo a crediti di dubbia o difficile esazione, si è provveduto a :

- 1) determinare, per ciascuna delle categorie di entrate ritenute rilevanti per la quantificazione del FCDE, l'importo dei residui complessivo come risulta alla fine dell'esercizio appena concluso, a seguito dell'operazione di riaccertamento ordinario di cui all'articolo 3, comma 4, del D.Lgs. n. 118/2011;
- 2) calcolare, in corrispondenza di ciascuna entrata di cui al punto 1), la media del rapporto tra gli incassi (in c/residui) e l'importo dei residui attivi all'inizio di ogni anno degli ultimi 5 esercizi.
- 3) applicare all'importo complessivo dei residui classificati secondo le modalità di cui al punto 1) una percentuale pari al complemento a 100 delle medie di cui al punto 2).

Con riferimento al punto 2) la media può essere calcolata secondo le seguenti modalità:

- 1) media semplice (sia la media fra totale incassato e totale accertato, sia la media dei rapporti annui);
- 2) rapporto tra la sommatoria degli incassi in c/residui di ciascun anno ponderati con i seguenti pesi: 0,35 in ciascuno del biennio precedente e il 0,10 in ciascuno degli anni del primo triennio – rispetto alla sommatoria dei residui attivi al 1° gennaio di ciascun anno ponderati con i medesimi pesi indicati per gli incassi;
- 3) media ponderata del rapporto tra incassi in c/residui e i residui attivi all'inizio di ciascun anno del quinquennio con i seguenti pesi: 0,35 in ciascuno degli anni nel biennio precedente e il 0,10 in ciascuno degli anni del primo triennio.

Si precisa che è stato adottato fin dal 2015 il criterio della media semplice (tra incassi in conto residui e l'importo dei residui attivi all'inizio di ogni anno degli ultimi 5 esercizi) in mancanza di ragioni atte a giustificare una differente ponderazione dei dati riferiti ad annualità diverse. Fra l'altro la metodologia adottata risultava particolarmente prudenziale.

Inoltre, a regime si dovrà adottare il criterio della media semplice. La media semplice, a sua volta può essere calcolata come media tra totale incassato e totale accertato o come media dei rapporti annui. Si è preferita la prima metodologia in modo da evitare che anni caratterizzati da minor flussi di incassi ed accertamenti abbiano lo stesso peso di anni caratterizzati da importi più consistenti.

Si ricorda che se il fondo crediti di dubbia esigibilità complessivo accantonato nel risultato di amministrazione (costituito dalle quote del risultato di amministrazione vincolato nei precedenti esercizi e dall'accantonamento effettuato nell'esercizio cui si riferisce il rendiconto) risulta inferiore all'importo considerato congruo, è necessario incrementare conseguentemente la quota del risultato di amministrazione dedicata al fondo crediti di dubbia esigibilità.

Se il fondo crediti di dubbia esigibilità accantonata risulta superiore a quello considerato congruo, è possibile svincolare la quota del risultato di amministrazione dedicata al fondo.

Dunque nel corso della predisposizione del rendiconto è stata nuovamente verificata la congruità del fondo crediti di dubbia esigibilità accantonato nel risultato di amministrazione, facendo riferimento all'importo complessivo dei residui attivi di competenza dell'esercizio cui si riferisce il rendiconto, sia degli esercizi precedenti. In altre parole non ci si è avvalsi dell'opzione indicata nel terzultimo e penultimo capoverso del principio contabile allegato 4/2 al d. lgs. 118/2001. Tale opzione permette fino al 2018 di limitare l'accantonamento ad un importo non inferiore al FCDE risultante al 1 gennaio, sottratti gli utilizzi e sommato l'importo destinato al FCDE nel bilancio di previsione a cui il rendiconto si riferisce. La scelta dell'opzione è particolarmente interessante per gli enti che si sono avvalsi della possibilità di stanziare in bilancio solo una quota dell'accantonamento calcolato secondo la metodologia sopradescritta.

Le risultanze del calcolo del FCDE, determinato per ogni tipologia di entrata dalla moltiplicazione dei residui finali per il corrispondente coefficiente, sono esposte nel seguente prospetto:

DETERMINAZIONE DEL FCDE

capitolo	descrizione	residuo da riportare	quota da accantonare FCDE media semplice	%
10108115	Imposta Comunale Immobiliare - quote arretrate	1.092.684,47	555.717,92	50,86%
vari capitoli	TASSA RIFIUTI Riepilogativo	1.888.620,83	956.383,65	50,64%
10151153	Tassa Smaltimento Rifiuti Solidi Urbani - quote arretrate	842.084,48	406.899,04	48,32%
10153180	Imposta comunale sulla pubblicita'	240.160,30	157.713,43	65,67%
10176200	TASI - Imposta sui servizi comunali	46.375,26	26.633,66	57,43%
30102180	Rette frequenza refezione scolastica - servizio rilevante ai fini IVA	578.005,29	548.624,90	94,92%
30102190	Proventi corsi integrativi scolastici	20.463,26	12.012,44	58,70%
30102200	Proventi asili nido comunali	181.989,70	57.370,85	31,52%
30102290	Proventi servizi socio-assistenziali anziani	16.469,12	9.783,64	59,41%
30102370	Proventi servizio assistenza domiciliare	20.175,00	12.909,61	63,99%
30101100	Canoni occupazione spazi ede aree pubbliche	157.340,48	42.860,61	27,24%
30101110	Fitti reali e canoni di locazione	394.430,08	240.107,73	60,87%
30101120	Canone di concessione	48.646,19	8.775,64	18,04%
30103100	Fitti attivi	430.843,90	297.513,20	69,05%
30201100- 30203100	Proventi sanzioni CDS	5.375.875,55	4.752.981,81	88,41%
	Totale	11.334.163,91	8.086.288,13	71,34%

L'accantonamento complessivo determinato alla data del 31/12/2016 è di €. 6.873.345,00=, determinato applicando la percentuale del 85% della quota da accantonare determinata nella tabella sopra riportata, a fronte dell'accantonamento minimo pari al 55% previsto dalla vigente normativa.

17. Fondo rischi contenzioso

Il principio contabile applicato concernente la contabilità finanziaria (all. 4/2 al D.lgs 118/2011, punto 5.2, lett. h) prevede che nel caso in cui l'ente, a seguito di contenzioso in cui ha significative probabilità di soccombere, o di sentenza non definitiva e non esecutiva, sia condannato al pagamento di spese, in attesa degli esiti del giudizio, si è in presenza di una obbligazione passiva condizionata al verificarsi di un evento (l'esito del giudizio o del ricorso), con riferimento al quale non è possibile impegnare alcuna spesa. In tale situazione l'ente è tenuto ad accantonare le risorse necessarie per il pagamento degli oneri previsti dalla sentenza, stanziando nell'esercizio le relative spese che, a fine esercizio, incrementeranno il risultato di amministrazione che dovrà essere vincolato alla copertura delle eventuali spese derivanti dalla sentenza definitiva. A tal fine si ritiene necessaria la costituzione di un apposito fondo rischi. Nel caso in cui il contenzioso nasce con riferimento ad una obbligazione già sorta, per la quale è stato già assunto l'impegno, si conserva l'impegno e non si effettua l'accantonamento per la parte già impegnata.

L'accantonamento riguarda solo il rischio di maggiori spese legate al contenzioso, ove quantificate delle controparti.

In presenza di contenzioso di importo particolarmente rilevante, l'accantonamento annuale può essere ripartito, in quote uguali, tra gli esercizi considerati nel bilancio di previsione o a prudente valutazione dell'ente. Gli stanziamenti riguardanti il fondo rischi spese legali accantonato nella spesa degli esercizi successivi al primo, sono destinati ad essere incrementati in occasione dell'approvazione del bilancio di previsione successivo, per tenere conto del nuovo contenzioso formatosi alla data dell'approvazione del bilancio.

In occasione dell'approvazione del rendiconto è possibile vincolare una quota del risultato di amministrazione pari alla quota degli accantonamenti riguardanti il fondo rischi spese legali rinviati

agli esercizi successivi, liberando in tal modo gli stanziamenti di bilancio riguardanti il fondo rischi spese legali (in quote costanti tra gli accantonamenti stanziati nel bilancio di previsione).

L'organo di revisione dell'ente provvede a verificare la congruità degli accantonamenti.

Ulteriori indicazioni sono fornite dal principio contabile applicato concernente la contabilità economico-patrimoniale degli enti in contabilità finanziaria (all. 4/3 al d.lgs 118/2011) relativamente alle passività potenziali.

In sostanza, seguendo i principi contabili applicati, nella quantificazione del fondo spese rischi legali occorre distinguere tra contenzioso giunto a sentenza (ancorché non definitiva o esecutiva) e contenzioso riferito a sentenza da definire (includendo in questa tipologia il caso in cui si attende una sentenza di grado superiore al primo qualora il precedente giudizio sia stato favorevole all'ente).

Nella prima ipotesi il riferimento è costituito dagli oneri previsti dalle sentenze. Nella seconda ipotesi, secondo prudente valutazione, si considera il grado di realizzazione e di avveramento dell'evento futuro sfavorevole. Quando gli ammontari richiesti in una causa o in una controversia sono marcatamente esagerati rispetto alla reale situazione, non è necessario, anzi può essere fuorviante, mettere in evidenza l'ammontare dei danni richiesti.

Gli stanziamenti da prevedere per i rischi legali includono anche la stima delle spese legali e degli altri costi che saranno sostenuti per quella fattispecie.

Una approfondita ricognizione del contenzioso in essere è stata effettuata dall'Avvocatura comunale, in esecuzione della sopra richiamata deliberazione G.C. n. 4 del 23/01/2017, ad oggetto "Atto di indirizzo per la *ricognizione sull'eventuale sussistenza di debiti fuori bilancio riconoscibili ai sensi dell'articolo 194 del T.U.E.L. e la valutazione del rischio derivante dal contenzioso legale in essere*".

Nella valutazione, si è considerato il valore della causa negli importi richiesti dalle controparti, classificando la cause medesime sulla base del rischio di soccombenza valutato dalla stessa Avvocatura Comunale, determinando la quota di accantonamento sulla base dei seguenti parametri:

- 4) rischio di soccombenza "alto" = accantonamento pari al 50% del valore della causa
- 5) rischio di soccombenza "medio" = accantonamento pari al 30% del valore della causa
- 6) rischio di soccombenza "basso" = accantonamento pari al 10% del valore della causa

Applicando i suddetti parametri di valutazione del rischio, è stato determinato l'accantonamento al 31/12/2016, nell'importo complessivo di €. 2.780.000,00=, come risultante dalla seguente tabella riepilogativa:

sede	Fas. / prot.	oggetto	impegno	annotazioni	importo	rischio soccomb.	% accantonam.	accantonam. €
Tribunale di Milano, Sezione specializzata in materia di proprietà industriale e intellettuale, Dott. P. Perrotti, RGN 57221/2012		Atto di citazione x accertamento illegittimità modifiche ex Municipio e saldo dei compensi professionali	Avvocatura Comunale delibera G.C. n. 118 del 28.9.2012	Definito con sentenza	50.000,00	Debito Fuori Bilancio	100%	50.000,00
Tribunale di Milano, Sez. X Civile, Dott.ssa N. Dell'Arciprete, RGN 66630/2016	3463	Appello sentenza GdiP	Avvocatura Comunale Delibera G.C. 190/2016		2.000,00	MEDIO	30%	600,00
Consiglio di Stato, Sezione VI, RGN 4697/2013	4322	Ricorso x annullamento sentenza TAR - Sez. IV del 20.11.2012 n. 3135	Avvocatura Comunale e Avv. Antonella Giglio. Delibera di G.C. n. 79 del 28/06/2013. Avv. Antonella Giglio € 2.250,00 oltre IVA e c.p.a.		NQ	MEDIO	30%	NQ

TAR Lombardia Milano, Sez. III, RGN 2598/2012		Ricorso x annullamento bando di gara serv. Fornit. Termica e frigorifera	Avvocatura Comunale delibera G.C. n. 141 del 25.10.2012	definita parzialmente - vinta - 14.11.2012	900.000,00	MEDIO	30%	270.000,00
Consiglio di Stato, Sez. VI, RGN 1638/2016		Ricorso in appello per annullamento ordinanza n. 62 del 11/7/2012 adeguamento antincendio parcheggi MI2 RGN 1638/2013	Avvocatura Comunale delibera G.C. n. 22 del 14.2.2013		NQ	MEDIO	30%	NQ
TAR Lombardia, Sez. II, RGN 1285/2016	3516	Annullamento ordinanza n. 25 del 21/3/2016 del Dir.Sett. Area Tecnica e ordinanza n. 91 dell'1/10/2015 adeguamento antincendio parcheggi MI2	Avvocatura Comunale delibera di G.C. n. 86 del 26/5/2016		NQ	MEDIO	30%	NQ
Consiglio di Stato, Sez. IV, RGN 6591/2011	3677	Ricorso in Appello per la parziale riforma della sentenza del TAR di Milano, sez. IV, n. 138 del 19/01/2011	Avvocatura Comunale Delibera di G.C. n. 90 del 25.9.2014 e Avv. Antonella Giglio € 6.000,00 comprensivo di IVA e c.p.a.	La sentenza di I grado porta già rilevante condanna al risarcimento danni	NQ	ALTO	50%	NQ
Corte di Appello di Milano Sez. II Civile RGN 371/2015	3166	Atto di citazione in riassunzione - indennità espropriativa delle aree necessarie all'ampliamento della Caserma Carabinieri	Avvocatura Comunale delibera di G.C. n. 24 del 10/02/2015		1.162.500,00	MEDIO	30%	348.750,00
Commissione Tributaria Regionale di Milano, Sez. XV, RGN 4893/2016	3446	Ricorso per annullamento previa sospensiva del provvedimento di diniego assunto da San Marco in data 25/09/2015 - istanza di rimborso IMU anni 2012/2013/2014	Avvocatura Comunale delibera G.C. 51 del 24/03/2016		1.770.336,00	MEDIO	30%	531.100,80
Tribunale di Milano, Sez. X Civile, RGN 31724/2016	3521	Atto di citazione - domanda di condanna al risarcimento dei danni inerenti la mancata realizzazione dell'ambito di trasformazione TR1 del PGT annullato dall'Autorità Giudiziaria Amm.va	Avv. Precetti Massimiliano e Masini Maria Stefania delibera G.C. n. 116 del 21/07/2016		1.553.240,33	MEDIO	30%	465.972,10
TAR Lombardia Milano, Sez. II, RGN 2883/2016	4195		Avv. Precetti Massimiliano G.C. n. 177 del 10.11.2016		NQ	MEDIO	30%	NQ
TAR Lombardia Milano, Sez. II, RGN 623/2016	3445	ricorso per annullamento, previa sospensione, ordinanza dirigenziale n. 117/2015	Avvocatura Comunale delibera G.C. n. 46 del 24.03.2016		NQ	MEDIO	30%	NQ
TAR Lombardia Milano, Sez. IV, RGN 3157/2011		Annullamento ordinanza contingibile e urgente n. 23 dell'1.8.2011 RGN 3157/2011	Avvocatura Comunale delibera G.C. n. 152 del 2.12.2011		NQ	MEDIO	30%	NQ

TAR Lombardia Milano, Sez. IV, RGN. 3155/2012		Ricorso per annullamento provvedimento prot. 21002/2012 dirett. Ambiente e lavori pubblici + ricorso proovved. N. 7013/2013 -motivi aggiunti	Avvocatura Comunale delibera G.C. n. 3 del 18.1.2013 + Avvocatura Comunale delibera G.C. n. 54 del 2.5.2013		NQ	MEDIO	30%	NQ
TAR Lombardia Milano, Sez. I., RGN 1847/2012		Ricorso avverso il provvedimento di diniego di occupazione suolo pubblico (piazza)	Avvocatura Comunale delibera G.C. n. 98 del 5.7.2012	Definita parzialmente in data 13/9/2012 -vinta -	NQ	MEDIO	30%	NQ
TAR Lombardia Milano, Sez. IV, RGN 795/2012		Annullamento ordinanza n.5 del 21.3.2012	Avvocatura Comunale delibera G.C. n. 59 del 19.4.2012		NQ	ALTO	50%	NQ
TAR Lombardia Milano, Sez. IV, RGN 1821/2012		Annullamento disposizione Dirigenziale della Direz. Territ. e LL.PP.- Suap - n. 155 del 25.5.2012	Avvocatura Comunale delibera G.C. n. 97 del 5.7.2012		NQ	ALTO	50%	NQ
TAR Lombardia Milano, Sez. III, RGN 2633/2012		Richiesta annullamento provvedimento di aggiudicazione gara relativa al servizio di fornitura energia termica e frigorifera	Avv. Com.le delibera G.C. n. 143 del 31.10.2012	Definita parzialmente in data 29/11/2012 -vinta -	900.000,00	MEDIO	30%	270.000,00
TAR Lombardia Milano, Sez. I, RGN 1592/2014	3675	Ricorso con istanza cautelare - rigetto dell'istanza di assegnazione alloggio edilizia pubblica	Avvocatura Comunale delibera di G.C. n. 59 del 5.6.2014	Definita parzialmente il 9/10/2014 Vinto sospensiva	NQ	MEDIO	30%	NQ
TAR Lombardia Milano Sez. II, RGN 3121/2011	4859	Contro ingiunzione/ordinanza n.3 + Motivi aggiunti	Avvocatura Comunale delibera G.C. n. 160 del 7.12.2011 Avvocatura Comunale delibera G.C. n. 60 del 19.4.2012		NQ	MEDIO	30%	NQ
TAR Lombardia, Sez. II, RGN 1671/2008		Annullamento delibera di C.C. n. 28/2008 adozione P.I.I. in variante al P.R.G. denominato "Vecchia Olgia" + Motivi aggiunti	Avv. Comunale delibera G.C. n. 139 dell'11.7.2008 e delibera G.C. 181 del 15.10.2008		NQ	MEDIO	30%	NQ
Tribunale di Milano Sezione I Civile, RGN 75178/2014	3490	Atto di citazione relativo alla retrocessione/acquisto e connesse richieste risarcitorie aree cimiteriali	Avvocatura Comunale Delibera di G.C. n. 3 del 22.01.2015		400.000,00	MEDIO	30%	120.000,00
TAR Lombardia di Milano Sez. II, RGN 647/2016	3448	Ricorso per annullamento nota provvedimentale prot. Rg. U.0045603 e Delibera di Giunta n. 170 del 29/12/2016	Avvocatura Comunale delibera di G.C. n. 53 del 31/03/2016		N.Q.	ALTO	50%	NQ
TAR Lombardia Milano Sez. III, RGN 228/2015	3522	Ricorso TAR relativo all'annullamento del. CC 32/2014 afferente al centro intermodale	Avvocatura Comunale delibera di G.C. rinviata	Senza incarico legale	NQ	MEDIO	30%	NQ
Corte d'Appello di Milano Sez. II Civile, RGN 1212/2016	3447	Atto di citazione in appello avverso sentenza n. 1003/2016 R.G. 38831/2012	Avvocatura Comunale delibera G.C. n. 56 del 05.04.2016		500.000,00	MEDIO	30%	150.000,00

TAR Lombardia Milano Sez. IV, RGN 1472/2015	2975	Impugnazione atti di gara e aggiudicazione a Sodexo della concessione del servizio mensa scolastica etc.	Avvocatura Com.le delibera G.C. n. 77 del 15.7.2015		1.500.000,00	MEDIO	30%	450.000,00
TAR Lombardia Milano, Sez. II, RGN 1472/2009	3555	Annullamento provvedimento n. 12159 del 13/3/2009 di non accoglimento proposta di ristrutturazione con cambio destinazione d'uso di un immobile	Avv. P. Bertacco delibera G.C. n. 180 del 24.9.2009 € 3.500,00 oltre 2% ed IVA		N.Q.	MEDIO	30%	NQ
TAR Lombardia Milano, Sez. II, RGN 1779/2015	3510	Annullamento ordinanza n. 66/15 del 23/6/2015 del t	De Cesaris Ada Lucia delibera G.C. n. 106 dell'8/10/2015 € 7.612,80 complessivi		NQ	ALTO	50%	NQ
Presidente della Repubblica	3786	Avverso l'espletamento delle procedure di gara per l'affidamento in gestione dell'asilo nido di Via XXV Aprile	G. Ferrari € 1599,32 delibera G.C. n. 155 del 5.9.2001		NQ	MEDIO	30%	NQ
Tribunale di Milano, Sez. VII, RGN 2436/2015	3787	Ricorso e decreto ingiuntivo telematico ex art. 633 e ss. C.p.c.	Avv. Annalisa Gennari delibera di G.C. n.126 del 15.12.2014 € 5.000,00 complessivi - Delibera di G.C. n. 66 dell'11/06/2015 di autorizzazione alla sottoscrizione accordo risoluzione contenzioso - € 19.396,78 complessivi		409.874,21	MEDIO	30%	122.962,26
Tar Lombardia, Sez. II, RGN 846/2016	3423	Annullamento, previa adozione di misure cautelari della deliberazione G.M. n. 23/2016 denominata progetto Residenziale Diurno per Anziani e della delibera di G.C. n. 39/2015	Avv. Lorenzin Chiara e Cerami Carlo delibera di G.C. n. 68 del 21/4/2016 - € 4.953,20 complessivi	richiesta somme del Comune	N.Q.	MEDIO	30%	NQ
TAR Lombardia Milano, Sez. II, RGN 2866/2015	3430	Ricorso per l'annullamento Delibera G.C. n. 94/2015 , ad oggetto - avvio variante PGT e VAS	incarico congiunto con Avv. Colombo Maria Cristina Delibera G. C. 47 del 24/03/2016 € 1903,20 compl. Masini e € 1.268,80 compl. Colombo		NQ	BASSO	10%	NQ
Tribunale di Milano, Sez. VI, RGN 3988/2016 Giudice Francesco Ferrari	3515	Ricorso per decreto ingiuntivo	Avv. Paola Sforza delibera G.C. n. 151 del 10/12/2015 € 5.000,00 compl.	Decreto Ingiuntivo esecutivo	186.637,80	Debito fuori bilancio	100%	già accantonato
Consiglio di Stato, Sez. IV, RGN 1194/2011		Annullamento e/o riforma previa sospensione dell'esecutività della sentenza del TAR	M. Viviani € 6.240,00 delibera G.C. n. 43 del 10.3.2011		NQ	MEDIO	30%	NQ
TOTALE								2.779.385,16

La assegnazione di risorse finanziarie al fondo rischi spese legali in sede di rendiconto, come per gli altri accantonamenti, comporta il ridimensionamento dell'avanzo disponibile di amministrazione. In secondo luogo, l'eventuale applicazione al bilancio di previsione delle risorse accantonate, nel caso di avveramento del rischio, incide negativamente sul saldo tra entrate e spese finali, costituente vincolo di finanza pubblica.

18. Altri accantonamenti

Gli altri accantonamenti riguardano l'indennità di fine mandato del Sindaco al 31/12/2016 e ammontano a €. 6.750,00=.

19. Parametri di condizione strutturalmente deficitaria

In base all'articolo 242, comma 1, del testo unico degli Enti locali (D.Lgs. n. 267/2000), si trovano in condizioni strutturalmente deficitarie i Comuni che presentano gravi e incontrovertibili condizioni di squilibrio.

Sempre in forza del citato articolo 242, le gravi e incontrovertibili condizioni di squilibri sono rilevabili da un'apposita tabella da allegare al certificato di rendiconto di gestione, contenente parametri obiettivi dei quali almeno la metà presentino valori deficitari.

Con decreto del Ministro degli Interni del 18 febbraio 2013 (G.U. n.55 del 06/03/2013 – S.g.) sono stati ridefiniti i parametri per il triennio 2013/2015, che sostituiscono, a decorrere dal conto consuntivo 2012, i parametri precedentemente definiti con D.M. 24/09/2009 (G.U. n. 238 del 13/10/2009 – S.g.).

Anche per l'esercizio 2016, l'Ente non rispetta un parametro (n. 9 - esistenza al 31 dicembre di anticipazioni di tesoreria non rimborsate superiori al 5 per cento rispetto alle entrate correnti) e, pertanto, non si trova in condizione strutturalmente deficitaria.

20. Partecipazioni comunali

Rappresentazione delle Società partecipate dal Comune

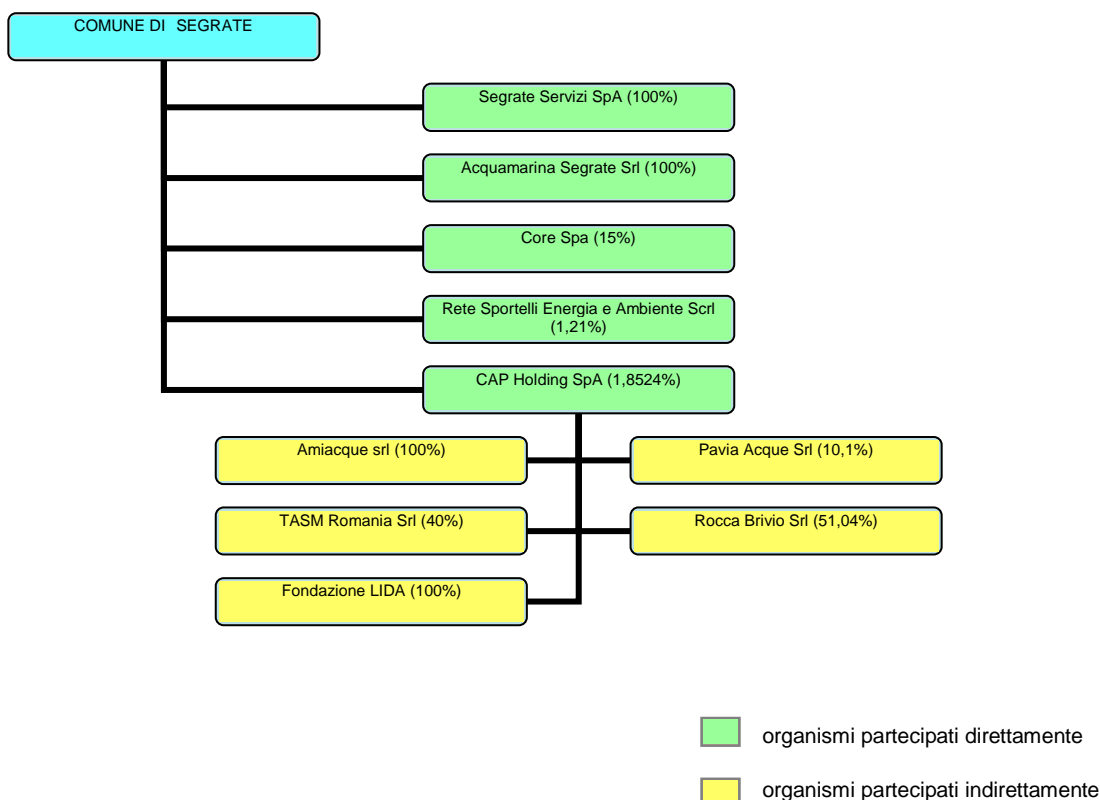

partecipazioni comunali		Attività svolte
SEGRATE SERVIZI S.p.A.	100%	La società svolge le seguenti attività: - gestione n. 4 farmacie - servizio tutela integrato minori e famiglie - servizio di assistenza domiciliare anziani e diversamente abili - servizio prenotazioni ospedaliere
CORE – Consorzio Recuperi Energetici S.p.A.	15%	La società svolge l'attività di gestione dei rifiuti nelle fasi di raccolta, trasporto, recupero e smaltimento per termo distribuzione e/o altri metodi.
CAP HOLDING S.p.A.	1,866%	Gestione ed erogazione servizi pubblici afferenti ciclo integrato acque, che comprende i pozzi, serbatoi, depuratori, reti fognarie.
ACQUAMARINA S.r.l. – in liquidazione	100%	La società è stata posta in liquidazione con verbale dell'assemblea dei soci in data 30/03/2011; l'iscrizione al Registro delle Imprese è avvenuta in data 22/05/2011. In data 18/07/2011 l'assemblea dei soci ha attribuito al liquidatore tutti i poteri necessari per la liquidazione della società.
INFOENERGIA S.c.a.r.l. – in liquidazione	1,21%	Con verbale in data 11/12/2015 l'assemblea dei soci ha deliberato lo scioglimento e la messa in liquidazione della società, nonché la nomina del liquidatore. L'Assemblea ordinaria dei soci del 27/07/2016 ha approvato il Bilancio al 31/12/2015.

20.1. Rapporti finanziari con organismi partecipati

Nel corso dell'esercizio 2016, l'Ente ha sostenuto le seguenti spese (impegni) a favore delle società partecipate:

Segrate Servizi S.p.A.		
Servizio:	Servizio integrato tutela minori	606.947,20
Servizio:	Assistenza domiciliare	292.800,00
CORE S.p.A.		
Servizio	Servizio smaltimento rifiuti	865.659,20

20.1.1. Acquamarina S.r.l. – in liquidazione,

Nell'anno 2016, il Consiglio Comunale ha adottato le seguenti deliberazioni:

- n. 35 del 18/07/2016 ad oggetto: "Determinazioni in merito alla deliberazione di CC n.19 del 31/5/2012 in relazione alla Società sportiva dilettantistica Acquamarina Segrate S.r.l. con socio unico in liquidazione", con la quale si prendeva formalmente atto dell'inefficacia, sotto il profilo meramente finanziario, della deliberazione consiliare n. 19 del 31/05/2012, limitatamente al punto 2) della parte dispositiva, che recita: "2) di disporre che l'accollo, in capo al Comune, dei debiti di "Acquamarina Srl" in liquidazione avvenga nel rispetto del quadro delineato dalle deliberazioni n. 28/2011 della sezione regionale di controllo per la Basilicata della Corte dei Conti e n. 3/2012 della sezione regionale di controllo per il Piemonte della Corte dei Conti", atteso che il Consiglio Comunale non ha successivamente adottato alcun formale provvedimento di adeguamento della deliberazione medesima ai rilievi formulati dalla Corte dei Conti - Sezione Regionale di Controllo per la Lombardia - con deliberazioni n.ri 380/2012/PRSE e 481/2015/PRSE e che la citata deliberazione C.C. n. 19/2012 non ha trovato

successiva conseguente attuazione sotto il profilo finanziario, non essendo stato formalizzato alcun provvedimento di impegno di spesa per la somma di €. 300.000,00= destinata all'asserito accollo.

- n. 36 del 18/07/2016 ad oggetto: "Determinazioni in merito alla Società sportiva dilettantistica Acquamarina Segrate S.r.l. con socio unico in liquidazione", con la quale si stabiliva di non autorizzare interventi finanziari in favore della Società di cui trattasi, che comporterebbero ulteriore dispendio, da parte del Comune, di disponibilità finanziarie a fondo perduto, atteso che la Società ha cessato ogni attività operativa già dall'anno 2011, ribadendo che nell'Assemblea dei soci del 18/7/2011 venivano conferiti al liquidatore tutti i poteri necessari per la liquidazione della Società ai sensi della normativa vigente e di invitare il liquidatore a concludere le attività di competenza tempestivamente, nell'ambito delle opzioni che la normativa vigente contempla, con riferimento alla situazione finanziaria della società.

Si dà atto che nel procedimento per dichiarazione di fallimento promosso su istanza presentata dal liquidatore di Acquamarina S.r.l., depositata in data 13/01/2017 (R.G. 55/2017 Pre-Fall.), il Tribunale di Milano - Sezione II civile Fallimentare – ha respinto l'istanza di fallimento in propria proposta dalla Società, giusto Decreto del 19/01/2017 (acquisito al protocollo comunale n. 3214 del 30/01/2017).

20.1.2. Segrate Servizi S.p.a.

Si evidenzia che, con deliberazione n. 169 del 27/10/2016, la Giunta Comunale ha fornito alla società partecipata e controllata Segrate Servizi S.p.A. specifici indirizzi per l'esercizio finanziario 2016, formalizzando che per l'esercizio finanziario 2016 il Comune avrebbe corrisposto alla Società esclusivamente l'importo di €. 480.000,00= (oltre IVA di legge), nell'ambito del contratto di servizio in essere, per la gestione del "Servizio Minori" e di tutti i seguenti progetti i seguenti progetti, che hanno costituito implementazione del servizio ai sensi dell'art. 10 del contratto di servizio:

- "Progetto Ufficio Affidi" – attivato nel 2013 ed inserito nel "Piano Programma 2013/2015" della Società, approvato nell'assemblea dei soci del 22/05/2013 ed in tutti i successivi documenti programmatici, inserito anche nel P.G.E. del Comune; i relativi costi sono inseriti nel Servizio Minori;
- "Progetto Novegro" – attivato nell'estate 2015 e proseguito nell'anno scolastico 2015/2016, è proseguito nell'estate 2016 e prosegue nell'anno scolastico 2016/2017; i relativi costi sono inseriti nel Servizio Minori;
- "Progetto Nucleo Sfrattati - Cascina Fra di Sesto" – la Società gestisce per conto del Comune una unità abitativa, di proprietà comunale, destinata a nuclei familiari sfrattati (attualmente due), con possibilità di successivo ampliamento del progetto ad altre unità abitative; tale progetto determina un evidente risparmio per il Comune che, diversamente, dovrebbe sostenere i costi – sicuramente maggiori – per la sistemazione dei predetti nuclei familiari in case-albergo, o altre strutture idonee. I costi del progetto sono inseriti nel Servizio Minori;
- "Progetto Nuclei familiari fragili con minori a carico – avvio all'autonomia" – in data 10/04/2013 il progetto è stato condiviso con il Comune, quale ulteriore implementazione del Servizio Minori, con costi a carico del bilancio della Società fino a un massimo di €. 25.000/anno; per l'attuazione di detto progetto sono state siglate apposite convenzioni con Associazioni di volontariato (Confraternita di Misericordia) e Parrocchie locali (Segrate Centro). Attualmente sono in essere due progetti, finalizzati a consentire il raggiungimento dell'autonomia dei nuclei familiari coinvolti, con avvio al lavoro. Il costo annuo per l'anno 2016 ammonta ad € 21.600,00=, ricompreso nel "Piano Programma 2016/2018" e Bilancio Pluriennale 2016/2018 approvato dall'assemblea dei soci in data 05/05/2016;

dando atto che, con il medesimo atto di indirizzo, si autorizzava comunque la Società a sostenere tutti i costi necessari per una gestione funzionale, razionale, efficace ed efficiente del Servizio Minori e dei progetti di cui trattasi, imputando direttamente tali costi al Bilancio societario

dell'esercizio 2016, fermo restando l'obbligo di pareggio dello stesso e ribadendo che il Comune non sosterrà a proprio carico alcun onere aggiuntivo.

20.2. Parificazione dei crediti e debiti reciproci tra il Comune e le Società partecipate (art. 11, comma 6, lett. j), del D.Lgs. n. 118/2011)

L'art. 11, comma 6, lett. j), del D.Lgs. n. 118/2011 (che ha abrogato la previgente disposizione di cui all'art. 6, comma 4, del Decreto Legge 06/07/2012, n. 95, convertito in Legge 07/08/2012, n. 135) dispone che la relazione sulla gestione da allegare al rendiconto dell'ente territoriale debba, tra l'altro, riportare gli esiti della verifica dei crediti e debiti reciproci con i propri enti strumentali e le società controllate e partecipate.

Sulla base delle richieste di nota informativa formulate dalla Ragioneria Comunale alle n. 5 Società direttamente partecipate dal Comune, ai sensi della normativa sopra citata, risultano pervenute tutte le attestazioni richieste, come segue:

- Infoenergia (in liquidazione) – attestazione del 06/02/2017 (prot. comunale n. 4776 del 09/02/2017)
- CAP Holding S.p.A. – attestazione del 16/03/2017 (prot. comunale n. 9921 del 16/03/2017)
- Acquamarina S.r.l. (in liquidazione) – attestazione del 15/03/2017 (prot. comunale n. 9910 del 16/03/2017)
- CORE S.p.A. - attestazione del 17/03/2017 (prot. comunale n. 10123 del 17/03/2017)
- Segrate Servizi S.p.A. – attestazione del 23/03/2017 (prot. comunale n. 13426 del 07/04/2017)

Sulla base delle suddette attestazioni e dei dati desunti dalla contabilità comunale – come attestate dal Dirigente Ragioniere Capo - emergono le risultanze dettagliatamente riportate nelle tabelle che seguono, indicando le opportune motivazioni in caso di rilevate discordanze.

– seguono tabelle di parificazione –

SEGRATE SERVIZI S.p.A.

CREDITI verso Comune €	DEBITI verso Comune €	causale credito / debito	estremi provvedimento adottato dal Comune (deliberazione, determinazione, ecc.)	Importo risultante nel Bilancio del Comune €	impegno / accertam.	Capitolo di bilancio	differenza €	note
120.000,00	-	Servizio Minori primo trimestre 2016 - Fattura E4 del 08/11/2016	Deliberazione CC58 15/12/2011	146.400,00	131/2016	42103130	26.400,00	differenza dovuta ad IVA di legge (split payment)
120.000,00	-	Servizio Minori secondo trimestre 2016 - Fattura E6 del 08/11/2016	Deliberazione CC n. 58 del 15/12/2011	146.400,00	131/2016	42103130	26.400,00	differenza dovuta ad IVA di legge (split payment)
120.000,00	-	Servizio Minori terzo trimestre 2016 - Fattura E7 del 16/12/2016	Deliberazione CC n. 58 del 15/12/2011	146.400,00	131/2016	42103130	26.400,00	differenza dovuta ad IVA di legge (split payment)
80.000,00	-	Servizio Minori ottobre e novembre 2016 - Fattura E9 del 16/12/2016	Deliberazione CC n. 58 del 15/12/2011	97.600,00	131/2016	42103130	17.600,00	differenza dovuta ad IVA di legge (split payment)
54.556,24	-	Servizio SAD primo trimestre 2016 - Fattura E3 del 29/06/2016	Deliberazione CC n. 59 del 15/12/2011	66.558,61	132/2016	44103110	12.002,37	differenza dovuta ad IVA di legge (split payment)
46.840,51	-	Servizio SAD secondo trimestre 2016 - Fattura E5 del 08/11/2016	Deliberazione CC n. 59 del 15/12/2011	57.145,42	132/2016	44103110	10.304,91	differenza dovuta ad IVA di legge (split payment)
44.999,22	-	Servizio SAD terzo trimestre 2016 - Fattura E8 del 16/12/2016	Deliberazione CC n. 59 del 15/12/2011	54.899,05	132/2016	44103110	9.899,83	differenza dovuta ad IVA di legge (split payment)
800,00	-	Anticipo contributo Chahid utente seguito del Servizio Minori	Determinazione n. 231 del 25/03/2017	650,00	2016/1509 2016/1873 2016/1874 2016/2965	42104100	- 150,00	con DD n. 231/2017 è stato avviato il procedimento per il recupero della somma indebitamente percepita dall'assistito; l'importo di € 150,00= verrà riconosciuto alla Società all'atto dell'avvenuto recupero
327,87	-	Lavori effettuati per Vs. conto	Determinazione n. 18 del 27/01/2016	400,00	433/2016	08103120	72,13	differenza dovuta ad IVA di legge (split payment)
40.000,00	-	Servizio Minori dicembre 2016 - Fattura da emettere a saldo servizio minori anno 2016	Deliberazione CC n. 58 del 15/12/2011	14.038,97	131/2016	42103130	-25.961,03	differenza iscritta nella massa passiva della procedura ex art. 243-bis D.Lgs. N. 267/2001
44.772,23	-	Servizio SAD quarto trimestre 2016 -Fattura da emettere a saldo servizio sad anno 2016	Deliberazione CC n. 59 del 15/12/2011	23.823,98	132/2016	44103110	-20.948,25	differenza iscritta nella massa passiva della procedura ex art. 243-bis D.Lgs. N. 267/2001
-	3.314,82	Spese condominiali Farmacia Mi2 2016	Email del Responsabile Sezione Gestione e Patrimonio in data 14/03/2017	-	---	30502110	-3.314,82	l'importo viene accertato sull'esercizio 2017 a chiusura rendicontazione

-	7.622,38	Rimborso utenze Cascina Nuova 2016	Email del Responsabile Sezione Gestione e Patrimonio in data 14/03/2017	-	---	30502110	-7.622,38	l'importo viene accertato sull'esercizio 2017 a chiusura rendicontazione
---	----------	------------------------------------	---	---	-----	----------	-----------	--

CORE S.p.A.

CREDITI verso Comune €	DEBITI verso Comune €	causale credito / debito	estremi provvedimento adottato dal Comune (deliberazione, determinazione, ecc.)	Importo risultante nel Bilancio del Comune €	impegno / accertam.	Capitolo di bilancio	differenza €	note
59.422,50		Fattura n. 79 del 30.11.2016	Determine dirigenziali n. 1214 del 30/12/2015 e n.1166 del 15.12.2016	65.364,75	280/16 e 3519/16	31103120	5.942,25	---
57.302,10		Fattura n.87 del 30.12.2016	Determine dirigenziali n. 1214 del 30/12/2015 e n.1166 del 15.12.2016	936,09	3519/16	31103120	-62.096,22	differenza iscritta nella massa passiva della procedura ex art. 243-bis D.Lgs. N. 267/2001
4.943,30		fattura n.170 del 31/05/2014 - interessi di mora	---	-	-	-	-4.943,30	non sussistono le motivazioni per il riconoscimento degli interessi fatturati
12,00		residuo su incassi fatture	---	-	-	-	-12,00	non sussistono le motivazioni per il riconoscimento dell'importo esposto (spese bonifico)
	546.181,54	Comune c/rimborso mutuo (quota capitale)	Delibera C.C. 27 del 29/10/1996	34.979,82	83/16	30502180	-	trattandosi di quota-parte di mutuo assunta dal Comune per la realizzazione dell'impianto della Società, nel Bilancio comunale trova evidenza la sola quota annuale del rimborso in favore del Comune, e così per gli anni successivi sino al termine del periodo di ammortamento
	200.797,66	Dividendi come da delibera assembleare 29/11/12 (quota residua)		200.797,66	1224/12	30402100	-	---

L'importo di € 4.943,30= relativo alla fattura n. 170 del 31/05/2014 emessa dalla Società a titolo di interessi di mora risulta già non riconosciuto in sede di parificazione effettuata in sede di Rendiconto dell'esercizio finanziario 2015 (deliberazione C.C. n. 21/2016), non sussistono le motivazioni per il riconoscimento degli interessi fatturati.

CAP HOLDING S.p.A.

CREDITI verso Comune €	DEBITI verso Comune €	causale credito / debito	estremi provvedimento adottato dal Comune (deliberazione, determinazione, ecc.)	Importo risultante nel Bilancio del Comune €	impegno / accertam.	Capitolo di bilancio	differenza €	note
0,00	0,00	---	---	0,00	--	--	0,00	----

Si rileva l'assoluta inesistenza di partite di credito/debito reciproche, evidenziando che l'attestazione trasmessa dalla suddetta Società non risulta asseverata dal proprio Organo di revisione; la Società ha precisato che l'asseverazione verrà fornita ad avvenuta certificazione del bilancio societario.

ACQUAMARINA S.r.l. - in liquidazione

CREDITI verso Comune €	DEBITI verso Comune €	causale credito / debito	estremi provvedimento adottato dal Comune (deliberazione, determinazione, ecc.)	Importo risultante nel Bilancio del Comune €	impegno / accertam.	Capitolo di bilancio	differenza €	note
119.562,50	-	di cui 90.360,57 interventi effettuati presso impianto natatorio	nota comunale del 23/07/2014 - prot.27658	-	-	-	-119.562,50	non sussistono le condizioni per il riconoscimento di debito fuori bilancio, stante l'assenza di formali provvedimenti all'epoca adottati dal Comune con cui venivano commissionati gli interventi di cui la Società chiede il rimborso

L'importo di €. 119.562,50= risulta già non riconosciuto in sede di parificazione effettuata in sede di Rendiconto dell'esercizio finanziario 2015 (deliberazione C.C. n. 21/2016) per le motivazioni che si intendono qui integralmente riportate.

INFOENERGIA S.c.a.r.l. - in liquidazione

CREDITI verso Comune €	DEBITI verso Comune €	causale credito / debito	estremi provvedimento adottato dal Comune (deliberazione, determinazione, ecc.)	Importo risultante nel Bilancio del Comune €	impegno / accertam.	Capitolo di bilancio	differenza €	note
3.017,00		ripartizione assemblea 27/07/2016	attestazione del 06/02/2017 (prot. comunale n. 4776 del 09/02/2017)	-	-	-	-3.017,00	importo iscritto nella massa passiva della procedura ex art. 243-bis D.Lgs. N. 267/2001

Trattasi della quota a carico del Comune di Segrate a seguito proposta di riparto del fabbisogno societario per la chiusura *in bonis* della procedura di liquidazione, approvato dall'Assemblea ordinaria dei soci del 27/07/2016.

LE RISULTANZE ECONOMICO PATRIMONIALI

Il rendiconto dell'esercizio chiuso al 31 dicembre 2016, costituito dal Conto del Bilancio, dallo Stato Patrimoniale e dal Conto Economico, è stato redatto secondo i criteri previsti dal decreto legislativo 23 giugno 2011, n.218 e in particolare per le risultanze del Conto Economico e dello Stato Patrimoniale sono stati applicati i principi contenuti nell'Allegato 4/3 – Principio Applicato della Contabilità Economico Patrimoniale.

Rispetto all'esercizio 2015, i dati non sono confrontabili per il cambio sia dei principi sia degli schemi contabili, il trend potrà essere riportato a decorrere dalla redazione del Conto di Bilancio 2017.

1. Riclassificazione e applicazione dei nuovi criteri di valutazione delle voci dello Stato Patrimoniale.

In conformità alla vigente normativa si è proceduto a :

- a) riclassificare le voci dello Stato Patrimoniale al 31.12.2015 nel rispetto del D.P.R. 194/1996 secondo l'articolazione prevista dallo Stato Patrimoniale ai sensi del D.Lgs.118/2011;
- b) applicazione dei criteri di valutazione dell'attivo e del passivo previsti dal principio applicato della contabilità economico patrimoniale all'inventario e allo Stato Patrimoniale riclassificato.

Si riporta la riclassificazione del Patrimonio netto nelle sue nuove componenti. In particolare si evidenzia che nella precedente classificazione il Patrimonio netto era costituito solo dalle voci "Netto patrimoniale" e "Netto dei beni demaniali". La voce successiva era valorizzata dai "Conferimenti" a loro volta distinti in conferimenti da trasferimenti in conto capitale e conferimenti da concessioni in conto capitale come di seguito evidenziati nella tabella che segue.

PATRIMONIO NETTO	al 31/12/2015
I) Netto patrimoniale	94.530.303,33
II) Netto da beni demaniali	0,00
TOTALE PATRIMONIO NETTO	94.530.303,33
CONFERIMENTI	
Conferimenti da trasferimenti di capitale	26.986.072,95
Conferimenti da concessioni da edificare	62.773.103,88
TOTALE CONFERIMENTI	89.759.176,83

Di seguito si riporta nuova riclassificazione

PATRIMONIO NETTO	al 01/01/2016
Fondo di dotazione	91.064.923,25
Riserve da permessi di costruire	62.773.103,88
Avanzi (disavanzo) portati a nuovo	3.393.327,92
Risultato economico dell'esercizio	0,00
Riserve da rivalutazione	522.055,41
Totale Patrimonio Netto	157.753.410,46

I Conferimenti da trasferimenti di capitale che al 31/12/2015 erano una componente del Patrimonio Netto, sono stati riclassificati al 01/01/2016 nella voce "Ratei e risconti e contributi agli investimenti". Inoltre, come già indicato sopra, la voce "conferimenti da concessioni da edificare" è riportata nella componente "Riserve" del Patrimonio Netto.

Terminate le operazioni di riclassificazione del patrimonio, si è proceduto alla redazione dello Stato Patrimoniale e del Conto Economico tenendo conto delle variazioni effettuate nel corso dell'esercizio in concomitanza delle operazioni finanziarie e dopo aver effettuato le scritture di rettifica e assestamento (ammortamenti, ratei e risconti) si è proceduto alla redazione dei documenti.

Si precisa che nel corso del 2017, sarà effettuata una ricognizione straordinaria sul patrimonio ai sensi del Principio Contabile punto 9.1 dell'Allegato 4/3 del D.Lgs.118/2011. Inoltre saranno oggetto di verifica e controllo analitico le voci di bilancio che alimentano la contabilità economico patrimoniale al fine di determinare correttamente sia i costi sia i ricavi maturati nell'esercizio. In tal modo potrà esprimersi il livello di equilibrio economico della gestione.

2. Il Conto del Patrimonio

2.1. Immobilizzazioni

Le immobilizzazioni materiali comprendono i beni demaniali, i terreni e fabbricati disponibili e indisponibili, gli automezzi, le attrezzature, i mobili e le macchine d'ufficio. Di seguito si allega la tabella che evidenzia le variazioni verificatesi nell'esercizio 2016 (le immobilizzazioni sono valorizzate al netto dei fondi di ammortamento):

V° livello Piano dei Conti Patrimoniale	Descrizione V° Livello	Categorie Accorpate Modello 10	Importo Netto 01/01/2016	Importo totale 31/12/2016
1.22.01.03.01.001	Terreni demaniali	Terreni Demaniali	15.549.963,99	15.549.963,99
1.22.01.02.01.001	Altri beni immobili dem.	Fabbricati Demaniali	6.196.986,57	6.072.774,35
1.22.01.01.01.001	Infrastrutture demaniali	Infrastrutture Demaniali	44.005.246,39	43.429.239,79
1.22.02.13.99.999	Altri terreni n.a.c.	Terreni	40.487.399,86	40.470.266,16
1.22.02.09.01.001	Fabbricati ad uso abitativo	Fabbricati	6.361.707,52	85.926.968,46
1.22.02.09.02.001	Fabbricati ad uso commerciale e istituzionale	Fabbricati	14.793.888,76	
1.22.02.09.03.001	Fabbricati ad uso scolastico	Fabbricati	22.315.222,69	

1.22.02.09.04.001	Fabbricati industriali e costruzioni leggere	Fabbricati	1.553.866,18	
1.22.02.09.16.001	Impianti sportivi	Fabbricati	11.775.965,17	
1.22.02.09.17.001	Fabbricati destinati ad asili nido	Fabbricati	1.207.274,24	
1.22.02.09.18.001	Musei, teatri e biblioteche	Fabbricati	3.794.822,35	
1.22.02.09.99.999	Beni immobili n.a.c.	Fabbricati	25.254.676,72	
1.22.02.04.99.001	Impianti	Impianti e macchinari	6.740,50	111.227,79
1.22.02.05.02.001	Attrezzature sanitarie	Attrezzature industriali e commerciali	-	
1.22.02.05.99.999	Attrezzature n.a.c.	Attrezzature industriali e commerciali	149.697,81	82.721,22
1.22.02.01.01.001	Mezzi di trasporto stradali	Mezzi di trasporto	64.891,88	49.538,50
1.22.02.01.99.999	Mezzi di trasporto ad uso civile, di sicurezza e ordine pubblico n.a.c.	Mezzi di trasporto	-	178.932,58
1.22.02.06.01.001	Macchine per ufficio	Macchine per ufficio e hardware	63.559,92	
1.22.02.07.01.001	Server	Macchine per ufficio e hardware	4.857,56	
1.22.02.07.02.001	Postazioni di lavoro	Macchine per ufficio e hardware	26.711,45	78.159,44
1.22.02.07.03.001	Periferiche	Macchine per ufficio e hardware	2.513,43	
1.22.02.07.04.001	Apparati di telecomunicazione	Macchine per ufficio e hardware	13.035,48	
1.22.02.07.99.999	Hardware n.a.c.	Macchine per ufficio e hardware	52.079,62	
1.22.02.03.01.001	Mobili e arredi per ufficio	Mobili e arredi	374.536,85	386.461,09
1.22.02.03.99.001	Mobili e arredi n.a.c.	Mobili e arredi	122.443,25	
1.22.02.08.01.001	Armi leggere uso civile per ordine pubblico e sicurezza	Altri beni materiali	2.281,94	4.491,54
1.22.02.12.02.001	Strumenti musicali	Altri beni materiali	7.340,23	
1.22.04.01.01.001	Acconti per realizzazione di immobilizzazioni materiali	Immobilizzazioni in corso ed acconti	342.612,06	778.218,54
			194.530.322,42	193.118.963,45

Tra le immobilizzazioni finanziarie sono iscritte le partecipazioni possedute dal Comune nelle società, come già ampiamente riportato al precedente paragrafo 20 "Partecipazioni Comunali" della presente relazione. Il valore riportato è stato valutato con il metodo del patrimonio netto.

2.2. Attivo circolante

I crediti sono iscritti al loro presumibile valore di realizzo.

Riferimento Stato Patrimoniale	Cod. Piano Patrimoniale	Descrizione	Importo Totale 01/01/2016	Importo Totale 31/12/2016
Altri crediti da tributi	A.1.3.2.01.01.01.006	Crediti da riscossione Imposta municipale propria	8.956.626,04	6.094.109,13
	A.1.3.2.01.01.01.008	Crediti da riscossione Imposta comunale sugli immobili (ICI)		
	A.1.3.2.01.01.01.016	Crediti da riscossione Addizionale comunale IRPEF		
	A.1.3.2.01.01.01.051	Crediti da riscossione Tassa smaltimento rifiuti solidi urbani		
	A.1.3.2.01.01.01.052	Crediti da riscossione Tassa occupazione spazi e aree pubbliche		
	A.1.3.2.01.01.01.053	Crediti da riscossione Imposta comunale sulla pubblicità e diritto sulle pubbliche affissioni		
	A.1.3.2.01.01.01.076	Crediti da riscossione Tassa sui servizi comunali (TASI)		
Crediti da Fondi perequativi	A.1.3.2.01.04.01.001	Crediti da riscossione Fondi perequativi dallo Stato	422.488,38	0,00
Verso clienti ed utenti	A.1.3.2.02.01.02.001	Crediti derivanti dalla vendita di servizi	8.321.835,51	3.155.837,35
	A.1.3.2.02.02.01.001	Crediti da fitti, noleggi e locazioni		
	A.1.3.2.02.03.01.001	Crediti da canoni, concessioni, diritti reali di godimento e servitù onerose		
	A.1.3.2.02.05.02.001	Crediti verso famiglie derivanti dall'attività di controllo e repressione delle irregolarità e degli illeciti		
	A.1.3.2.02.07.01.999	Crediti da Cessione di terreni n.a.c.		
Altri	A.1.3.2.07.03.02.001	Interessi attivi da conti della tesoreria dello Stato o di altre Amministrazioni pubbliche	1.496.070,14	1.283.352,67
	A.1.3.2.07.03.14.002	Crediti per dividendi da imprese partecipate non incluse nella amministrazioni pubbliche		
	A.1.3.2.08.04.04.001	Crediti da Indennizzi di assicurazione su beni immobili		
	A.1.3.2.08.04.04.003	Crediti da Altri indennizzi di assicurazione contro i danni		
	A.1.3.2.08.04.05.001	Crediti per rimborso del costo del personale comandato o assegnato ad altri Enti		
	A.1.3.2.08.04.06.001	Crediti da rimborsi, recuperi e restituzioni di somme non dovute o incassate in eccesso da Amministrazioni Centrali		

	A.1.3.2.08.04.06.002	Crediti da rimborsi, recuperi e restituzioni di somme non dovute o incassate in eccesso da Amministrazioni Locali		
	A.1.3.2.08.04.06.003	Crediti da rimborsi, recuperi e restituzioni di somme non dovute o incassate in eccesso da Enti Previdenziali		
	A.1.3.2.08.04.06.004	Crediti da rimborsi, recuperi e restituzioni di somme non dovute o incassate in eccesso da Famiglie		
	A.1.3.2.08.04.06.005	Crediti da rimborsi, recuperi e restituzioni di somme non dovute o incassate in eccesso da Imprese		
	A.1.3.2.08.04.06.006	Crediti da rimborsi, recuperi e restituzioni di somme non dovute o incassate in eccesso da ISP		
	A.1.3.2.08.04.07.001	Crediti da azioni di rivalsa nei confronti di terzi		
	A.1.3.2.08.04.07.002	Crediti da azioni di surroga nei confronti di terzi		
	A.1.3.2.08.04.08.001	Fondi incentivanti il personale (legge Merloni)		
	A.1.3.2.08.04.09.999	Crediti per Sponsorizzazioni da altre imprese		
	A.1.3.2.08.04.10.001	Crediti da permessi di costruire		
	A.1.3.2.08.04.99.001	Crediti diversi		
Verso amministrazioni pubbliche	A.1.3.2.03.01.01.001	Crediti per Trasferimenti correnti da Ministeri	884.379,05	560.212,28
	A.1.3.2.03.01.02.001	Crediti per Trasferimenti correnti da Regioni e province autonome		
	A.1.3.2.03.01.02.003	Crediti per Trasferimenti correnti da Comuni		
	A.1.3.2.03.01.02.016	Crediti per Trasferimenti correnti da Agenzie regionali per le erogazioni in agricoltura		
	A.1.3.2.04.01.02.001	Crediti da Contributi agli investimenti da Regioni e province autonome		
	A.1.3.2.01.01.03.002	IVA a credito	0,00	187.183,73
	A.1.3.2.06.01.01.001	Crediti da trasferimenti da Ministeri per operazioni c/terzi	0,00	9.341,49
Totale attivo circolante			20.081.399,12	11.290.036,65

2.3. Disponibilità liquide

Comprendono il fondo di cassa e i depositi bancari che al 31.12.2016 non presentano saldi positivi. Difatti l'Ente ha fatto ricorso, per quasi tutto l'esercizio, all'anticipazione di Tesoreria.

2.4. Patrimonio netto

Il Patrimonio netto si decrementa del valore della perdita d'esercizio pari a – 14.244.368,89 che è coerente con il disavanzo registrato nel Conto di Bilancio attraverso le registrazioni della contabilità finanziaria.

PATRIMONIO NETTO	31/12/2016	01/01/2016
Fondo di dotazione	91.064.923,25	91.064.923,25
Riserve da permessi di costruire	67.026.399,78	62.773.103,88
Avanzi (disavanzo) portati a nuovo	3.393.327,92	3.393.327,92
Risultato economico dell'esercizio	-14.244.368,89	0,00
Riserve da rivalutazione	522.055,41	522.055,41
Totale Patrimonio Netto	147.762.337,47	157.753.410,46

2.5. Debiti

Il macroaggregato comprende la voce per i debiti di finanziamento a lungo termine per prestiti erogati da istituti di credito e i debiti di funzionamento per debiti verso fornitori ed altre amministrazioni pubbliche. I debiti verso fornitori sono iscritti in bilancio solo se le obbligazioni sono giuridicamente perfezionate per il servizio reso oppure la merce è stata regolarmente consegnata. È risultata importante, ai fini della corretta valutazione del valore da iscrivere in bilancio l'attività di revisione straordinaria dei residui approvata con deliberazione G.C. n.25 del 23/3/2017.

2.6. Ratei passivi e risconti

È valorizzata solo la voce "Contributi agli investimenti da altre amministrazioni pubbliche" che nella precedente classificazione ai sensi del DPR 194/1996 confluiva nel Patrimonio Netto. L'importo non ha subito variazioni rispetto all'esercizio precedente.

3. Il Conto Economico

La struttura del Conto Economico è quella scalare che consente la determinazione del risultato economico d'esercizio attraverso successive aggregazioni di componenti positivi e negativi, ciascuna delle quali esprime il contributo di una particolare area di gestione (tipica o caratteristica, finanziaria, straordinaria) alla redditività in generale. Il conto economico tende a evidenziare il valore aggiunto che la gestione ha prodotto rispetto al patrimonio esistente nell'anno precedente o il valore sottratto al patrimonio, nel caso di risultato negativo.

CONTO ECONOMICO AL 31/12/2016	
DESCRIZIONE	IMPORTO 2016
TOTALE COMPONENTI POSITIVI DELLA GESTIONE (A)	27.767.894,80
TOTALE COMPONENTI NEGATIVI DELLA GESTIONE (B)	40.443.741,87
DIFFERENZA FRA COMP. POSITIVI E NEGATIVI DELLA GESTIONE (A-B)	-12.675.847,07
TOTALE PROVENTI ED ONERI FINANZIARI (C)	-261.376,66
TOTALE RETTIFICHE DI VALORE ATTIVITA' FINANZIARIE (D)	-
TOTALE PROVENTI ED ONERI STRAORDINARI (E)	-854.978,93
RISULTATO PRIMA DELLE IMPOSTE (A-B+C+D+E)	-13.792.202,66
Imposte (*)	452.166,23
RISULTATO DELL'ESERCIZIO	-14.244.368,89

Lo schema propone dei risultati parziali e progressivi onde fornire informazioni differenziate a seconda degli elementi esaminati. E' possibile così ricavare il risultato della gestione, espressione della differenza fra il valore della produzione ed il costo direttamente sopportato per la stessa

Nei **componenti positivi** sono allocati i proventi da tributi di competenza dell'esercizio nel rispetto del divieto di compensazione delle partite e quindi gli importi spettanti al concessionario per la gestione dei tributi comunali è iscritto in apposita voce nei costi di gestione. Nei ricavi sono compresi anche i proventi da fondi perequativi e da trasferimenti correnti, i proventi delle vendite e delle prestazioni di servizi pubblici e altri ricavi e proventi diversi. La voce più rilevante del gruppo dei ricavi è data dai proventi da tributi.

COMPONENTI POSITIVI DELLA GESTIONE	Valore al 31/12/2016
Proventi da tributi	21.568.387,61
Proventi da trasferimenti correnti	914.458,85
Proventi derivanti dalla gestione dei beni	1.673.049,32
Ricavi e proventi dalla prestazione di servizi	1.519.781,63
Altri ricavi e proventi diversi	2.092.217,39
TOTALE COMPONENTI POSITIVI DELLA GESTIONE	27.767.894,80

Nei **componenti negativi** della gestione caratteristica la voce più importante è rappresentata dalla componente "prestazioni di servizio" come si evince dalla tabella che segue:

COMPONENTI NEGATIVI DELLA GESTIONE	Valore al 31/12/2016
Acquisto di materie prime e/o beni di consumo	273.125,67
Prestazioni di servizi	22.176.820,73
Utilizzo beni di terzi	27.922,08
Trasferimenti correnti	845.037,38
Contributi agli investimenti ad altri soggetti	403.940,61
Personale	6.820.852,42
Ammortamenti di immobilizzazioni materiali	3.561.889,90
Altri accantonamenti	5.856.061,41
Oneri diversi di gestione	478.091,67
TOTALE COMPONENTI NEGATIVI DELLA GESTIONE	40.443.741,87

Il risultato della gestione caratteristica è pari a **-12.675.847,07** ed è significativo e coerente con i dati rappresentati nella contabilità finanziaria.

Prima di giungere al risultato della gestione complessiva viene evidenziato separatamente il riflesso delle operazioni finanziarie che riporta, quali i proventi derivanti dalle proprie partecipate sotto forma di dividendi, la remunerazione delle operazioni creditizie attive e gli oneri derivanti dal ricorso all'indebitamento.

PROVENTI ED ONERI FINANZIARI		Valore al 31/12/2016
Proventi finanziari		
Altri proventi finanziari		649,31
	Totale proventi finanziari	649,31
Oneri finanziari		
Interessi passivi		262.025,97
	Totale oneri finanziari	262.025,97
	TOTALE PROVENTI ED ONERI FINANZIARI	-261.376,66

Il risultato positivo della gestione finanziaria mostra un saldo di **- 261.376,66**.

L'ultimo raggruppamento è costituito dai proventi e oneri straordinari e raccoglie quegli aspetti della gestione che, per loro natura, non appartengono alla gestione caratteristica dell'ente ma rappresentano delle movimentazioni imprevedibili e pertanto non programmabili.

PROVENTI ED ONERI STRAORDINARI		Valore al 31/12/2016
Proventi da permessi di costruire		4.148.335,24
Sopravvenienze attive e insussistenze del passivo		1.438.189,68
Plusvalenze patrimoniali		13.350,00
	Totale proventi straordinari	5.599.874,92
Sopravvenienze passive e insussistenze dell'attivo		6.454.605,51
Minusvalenze patrimoniali		248,34
	Totale oneri straordinari	6.454.853,85
	TOTALE PROVENTI ED ONERI STRAORDINARI	-854.978,93

Rientrano in tale categoria i proventi e gli oneri di competenza economica di esercizi precedenti, ma che in questa sede sono rettificati. La fonte principale di questi dati è l'atto di riaccertamento dei residui attivi e passivi della contabilità finanziaria. Anche le plusvalenze e le minusvalenze patrimoniali, rientrano fra gli oneri straordinari della gestione.

Il saldo negativo di **- 854.978,93** della gestione straordinaria mostra un'eccedenza di oneri rispetto ai proventi e risulta coerente al riaccertamento straordinario dei residui attivi e passivi sopra citato.

Il risultato economico d'esercizio, al netto delle imposte di **-14.244.368,89** mostra una perdita e determina una corrispondente diminuzione del patrimonio netto.

* * * * *

(segue – Parte Seconda)

Fornitore	Fattura	Data fattura	Data prot.	Importo	Descrizione nota	NOTE
COMUNE S.S.GIOVANNI	2014/95/FV/FZ	29/07/2014	04/08/2014	19.984,32	mar-giu. 2014 - contributo mitigazione ambientale impianto via manin	
COMUNE S.S.GIOVANNI	2014/41/FV/FZ	25/03/2014	31/03/2014	9.287,72	gen-febb 2014 - contributo mitigazione ambientale impianto via manin	
COMUNE S.S.GIOVANNI	2014/113/FV/FZ	14/10/2014	17/10/2014	12.691,29	lug-sett.20014 - contributo mitigazione ambientale impianto via manin	
COMUNE S.S.GIOVANNI	2015/18/FV/FZ	03/03/2015	21/02/2017	14.949,54	ott. dic. 2014 - contributo mitigazione ambientale impianto via manin	
COMUNE S.S.GIOVANNI	24/FZE	30/06/2015	02/07/2015	18.589,24	gen-apr. 2015 - contributo mitigazione ambientale impianto via manin	
COMUNE S.S.GIOVANNI	28/FZE	24/08/2015	01/09/2015	15.659,17	mag-lug. 2015 - contributo mitigazione ambientale impianto via manin	
COMUNE S.S.GIOVANNI	50/FZE	02/12/2015	09/12/2015	14.106,20	ago-ott.2015 - contributo mitigazione ambientale impianto via manin	
COMUNE S.S.GIOVANNI	13/FZE	19/02/2016	22/02/2016	9.612,63	nov-dic.2015 - contributo interventi di mitigazione ambientale via manin	
COMUNE S.S.GIOVANNI	49/FZE	09/08/2016	11/08/2016	21.779,92	gen-apr. 2016 - contributo mitigazione ambientale impianto via manin	
COMUNE S.S.GIOVANNI	53/FZE	10/08/2016	11/08/2016	17.880,08	mag-giu. 2016 - interventi mitigazione ambientale impianto via manin	
COMUNE S.S.GIOVANNI	4/07E	21/02/2017	22/02/2017	25.068,05	ago-dic.2016 - interventi mitigazione ambientale impianto via manin	
COMUNE DI MILANO	Liq.33	09/06/2015		6.339,30	cedole librerie 2014/2015	
COMUNE DI MILANO	Liq. 213	26/01/2015		6.355,12	cedole librerie 2013/2014 (residuo)	
COMUNE DI MILANO	124	16/05/2016	23/05/2016	70.855,87	TPL 2010	
COMUNE DI MILANO	125	16/05/2016	23/05/2016	1.062,84	TPL 2011 - fattura €.107.346,66 - quota mancante	
COMUNE DI MILANO	126	16/05/2016	23/05/2016	5.953,86	TPL 2012 - fattura €.108.956,85 - quota mancante	
COMUNE DI MILANO	127	16/05/2016	23/05/2017	4.307,68	TPL 2013 - fattura €.110.591,5 - quota mancante	
COMUNE DI MILANO	128	16/05/2016	23/05/2017	102.688,09	TPL 2014 - fattura €.155.830,00 - quota mancante	
COMUNE DI MILANO	129	16/05/2016	23/05/2016	76.204,85	TPL 2015 - fattura €.238.750,42 - quota mancante	
COMUNE DI MILANO	130	16/05/2016	23/05/2016	588,35	TPL - 1^ Semestre 2016 - fattura €.119.375,21 - quota mancante	
COMUNE DI MILANO	28/F96/2017	27/02/2017	03/02/2017	62.550,29	TPL 2^ semestre 2016 - circa 50% del 1^ semestre 2016	
ENEL SOLE SRL	1630033059	30/06/2016	01/07/2016	14.004,16	giugno 2016 -gestione impianti illuminazione pubblica	Cessione Farmafactoring
ENEL SOLE SRL	1630033060	30/06/2016	01/07/2016	10.516,70	giugno 2016 - gestione impianti illuminazione pubblica - fattura €.10.993,21	Cessione Farmafactoring
ENEL SOLE SRL	1630037082	31/07/2016	04/08/2016	14.004,16	luglio 2016 - gestione impianti illuminazione pubblica	Cessione Farmafactoring
ENEL SOLE SRL	1630037083	31/07/2016	04/08/2016	10.993,21	luglio 2016 -gestione impianti illuminazione pubblica	Cessione Farmafactoring
ENEL SOLE SRL	1630041870	31/08/2016	31/08/2016	14.004,16	agosto 2016 - gestione impianti illuminazione pubblica	Cessione Farmafactoring
ENEL SOLE SRL	1630041871	31/08/2016	31/08/2016	10.993,21	agosto 2016 - gestione impanti illuminazione pubblica	Cessione Farmafactoring
ENEL SOLE SRL	1630047460	30/09/2016	04/10/2016	14.004,16	settembre 2016 - gestione impianti illuminazione pubblica	Cessione Farmafactoring
ENEL SOLE SRL	1630047461	30/09/2016	04/10/2016	10.993,21	settembre 2016 - gestione impianti illuminazione pubblica	Cessione Farmafactoring
ENEL SOLE SRL	1630054435	31/10/2016	31/10/2016	14.004,16	ottobre 2016 - gestione impianti illuminazione pubblica	Cessione Farmafactoring
ENEL SOLE SRL	1630054436	31/10/2016	31/10/2016	10.993,21	ottobre 2016 - gestione impianti illuminazione pubblica	Cessione Farmafactoring
ENEL SOLE SRL	1630058465	30/11/2016	30/11/2016	14.004,16	novembre 2016 - gestione impianti illuminazione pubblica	Cessione Farmafactoring
ENEL SOLE SRL	1630060199	30/11/2016	30/11/2016	10.993,21	novembre 2016 - gestione impianti illuminazione pubblica	Cessione Farmafactoring
ENEL SOLE SRL	1630067589	31/12/2016	01/02/2017	10.993,21	dicembre 2016 - gestione impianti illuminazione pubblica	
ENEL SOLE SRL	1630066285	31/12/2016	01/02/2017	14.004,16	dicembre 2016 - gestione impianti illuminazione pubblica	
UNICREDIT FARMAFACTORING	DVE000307753	07/10/2016	11/10/2016	4.721,88	interessi ritardato pag.fatt.Enel Sole cedute - anno 2011/2013	
CITTA' METROPOLITANA	Anno 2012	18/06/2012	19/06/2012	5.180,25	Contributo parco agricolo sud	
CITTA' METROPOLITANA	Anno 2013	08/07/2013	09/07/2013	5.262,15	Contributo parco agricolo sud	
CITTA' METROPOLITANA	Anno 2014	18/06/2014	25/06/2014	5.045,40	Contributo parco agricolo sud	
CITTA' METROPOLITANA	Anno 2015	29/04/2015	16/04/2015	5.282,55	Contributo parco agricolo sud	
CITTA' METROPOLITANA	Anno 2016	18/06/2016	19/01/2016	5.301,60	Contributo parco agricolo sud	
CITTA' METROPOLITANA	Lqtl 442	06/07/1905	01/04/2014	39.886,20	Restituzione eccedenza contributo bando asilo nido	
CITTA' METROPOLITANA	Lqtl 517	06/07/1905	06/11/2013	5.218,20	contributo fisso 15% diritti di escavazione	
CITTA' METROPOLITANA	Lqtl 574	06/07/1905	07/02/2012	20.544,48	contributo fisso 15% diritti di escavazione	
SAPIDATA	2468	29/09/2016	14/10/2016	19.017,00	Revisione prezzi 2014/2015	

Fornitore	Fattura	Data fattura	Data prot.	Importo	Descrizione nota	NOTE
SAPIDATA	2826	31/10/2016	16/11/2016	4.991,21	ottobre 2016 - imbustamento verbali	
SAPIDATA	1/3085	30/11/2016	20/12/2016	189,84	novembre 2016 - imbustamento verbali	
SAPIDATA	1/3402	31/12/2016	19/01/2017	6.280,54	dicembre 2016 - imbustamento verbali	
SAPIDATA	-	-	-	6.795,78	Calcolo IVA su ft. Ric. compresa la fattura n.2524 del 30.09.2016 - €411,42 - prot. del 14.10.16 - non presente nella massa passiva	
POSTE ITALIANE	8016115533	05/09/2016	05/09/2017	567,08	giugno 2016 - spese postali verbali - fattura €838,51	
POSTE ITALIANE	8716231568	05/09/2016	05/09/2016	6.374,75	giugno 2016 - spese postali verbali	
POSTE ITALIANE	8716264256	23/09/2016	23/09/2016	3.630,27	luglio 2016 - spese postali verbali	
POSTE ITALIANE	8016142621	17/10/2016	17/10/2016	544,74	agosto 2016 - spese postali verbali	
POSTE ITALIANE	8716287751	17/10/2016	17/10/2016	4.140,09	agosto 2016 - spese postali verbali	
POSTE ITALIANE	8016166807	21/11/2016	21/11/2016	60,15	settembre 2016 - spese postali verbali	
POSTE ITALIANE	8716323727	21/11/2016	21/11/2016	457,08	settembre 2016 - spese postali verbali	
POSTE ITALIANE	8016172375	06/12/2016	06/12/2016	729,79	ottobre 2016 - spese postali verbali	
POSTE ITALIANE	8716340861	06/12/2016	06/12/2016	5.546,49	ottobre 2016 - spese postali verbali	
POSTE ITALIANE	8017022709	01/02/2017	01/02/2017	27,76	novembre 2016 - spese postali verbali	
POSTE ITALIANE	8717027529	01/02/2017	01/02/2017	210,96	novembre 2016 - spese postali verbali	
POSTE ITALIANE	8017038092	22/02/2017	22/02/2017	918,31	dicembre 2016 - spese postali verbali	
POSTE ITALIANE	8717056538	22/02/2017	22/02/2017	6.979,26	dicembre 2016 - spese postali verbali	
ATM SERVIZI	6021600113	29/04/2016	02/05/2015	102.677,52	maggiori percorrenze 2015	
ATM SERVIZI	6021600354	29/12/2016	30/12/2016	40.202,51	Trasporto pubblico novembre 2016 - fattura €118.266,17	
ATM SERVIZI	6021600355	29/12/2016	30/12/2016	5.060,00	novembre 2016 - trasporto san raffaele	
ATM SERVIZI	6021700192	20/03/2017	21/03/2017	118.266,17	Trasporto pubblico dicembre 2016	
ATM SERVIZI	6021700193	20/03/2017	21/03/2017	5.060,00	dicembre 2016 - trasporto san raffaele	
ATM SERVIZI	6021700195	20/03/2017	22/03/2017	82.940,00	fatturazione 5% contratto - maggiori percorrenze 2016	
ATM SERVIZI	sett-ott-nov-dic.16	\	\	30.715,07	rimborso per rivendita biglietti	
ANCITEL	4110	13/01/2014	26/02/2014	1.462,78	non c'è determina - non è arrivato storno	
SEGRATE SERVIZI	2E2017	28/02/2017	28/02/2017	30.798,14	4^ trim.2016 - servizio SAD	
SEGRATE SERVIZI	1E2017	28/02/2017	28/02/2017	34.761,03	nov-dic-2016 - servizio minori	
CORE	F 87	31/12/2016	12/01/2017	62.096,22	dicembre 2016- smaltimento - fattura €63.032,31	
MIORELLI	4764/66	31/12/2016	11/01/2017	9.085,80	dicembre 2016 - pulizia edifici comunali - fattura €14.029,68	
STRIPES	000546-0CPA	23/12/2016	23/12/2016	49.111,08	dicembre 2016 - nido XXV aprile	
STRIPES	000548-0CPA	23/12/2016	23/12/2016	43.200,85	dicembre 2016 - nido Milano 2	
STRIPES	000547-0CPA	23/12/2016	23/12/2016	2.953,58	dicembre 2016 - nido aziendale - fattura €11.746,04	
AMSA SPA	2016421366	31/10/2016	02/11/2016	136.682,21	RSU ottobre 2016 - fattura €273.682,21	
AMSA SPA	2016422217	30/11/2016	02/12/2016	273.682,21	RSU novembre 2016	
AMSA SPA	2016423234	31/12/2016	16/01/2017	273.682,21	RSU dicembre 2016	
AMSA SPA	2016423926	30/12/2016	16/01/2017	9.424,51	dicembre 2016 - spazzamento - fattura €46.864,66	
AMSA SPA	CN17000023	28/02/2017	07/03/2017	-364.658,01	corrispettivi Conai anno 2016	
AMSA SPA	regolarizzazione			364.658,01	regolarizzazione corrispettivi Conai	
SAN MARCO	TASSA RIFIUTI		05/12/2011	7.759,00	saldo 2010 - Tassa rifiuti	
SAN MARCO	TASSA RIFIUTI		26/04/2013	41.992,00	totale anno 2012 - Tassa rifiuti	
SAN MARCO	TASSA RIFIUTI		13/12/2013	20.949,00	saldo 2013 - Tassa rifiuti	
ALPIQ ENERGIA ITALIA SPA	1502465	24/07/2015	24/08/2015	93,87	INTERESSI PASSIVI PER RITARDATO PAGAMENTO FT. 1541308 DEL 19.03.14 SCUOLE PRIMARIE GG RITARDO 41	
ALPIQ ENERGIA ITALIA SPA	1502466	24/07/2015	24/08/2015	3.765,46	INTERESSI PASSIVI PER RITARDATO PAGAMENTO DI 6 FATTURE DI ILL. PUBBLICA PERIODO FEB/MAR/MAG/GIU/LUG/	

Fornitore	Fattura	Data fattura	Data prot.	Importo	Descrizione nota	NOTE
ALPIQ ENERGIA ITALIA SPA	1502463	24/07/2015	24/08/2015	1.093,56	INTERESSI PASSIVI PER RITARDATO PAGAMENTO DI 5 FATTURE UFF. COMUNALI PERIODO FEB/MAG/GIU/LUG/AGO 201	
ALPIQ ENERGIA ITALIA SPA	1502464	24/07/2015	24/08/2015	212,38	INTERESSI PASSIVI PER RITARDATO PAGAMENTO DI 2 FATTURE CENTRI CIVICI PERIODO LUG/AGO 2014	
ALPIQ ENERGIA ITALIA SPA	1502617	06/10/2015	16/10/2015	1.129,05	CESSIONE FARMA - CONS. EN. ELETTR. APR. 2015 - I.P. VIA S. ROCCO/ AREA CENTROPARCO E DIRITTI FISSI DI VOLTURA	
ALPIQ ENERGIA ITALIA SPA	1503216	17/11/2015	23/11/2015	8.178,73	CONGUAGLIO DEFINITIVO ENERGIA ELETTRICA MARZO 2014 E SET/OTT/NOV/DIC. 2014 - CAMPO DI CALCIO PASTREN	
BANCA FARMAFACTORING S.P.A.	90001664	27/04/2015	03/06/2015	3.198,31	INTERESSI PASSIVI PER RITARDATO PAGAMENTO FATTURE EDISON ENERGIA CON SCAD. 19/11/14 E 20/12/14 - fat	
BANCA FARMAFACTORING S.P.A.	90003236	15/09/2015	16/09/2015	5.861,02	INTERESSI PASSIVI PER RITARDATO PAGAMENTO FATTURE COFELY ITALIA CON SCAD. 30/06/14 E 30/11/14	
BANCA FARMAFACTORING S.P.A.	90002554	04/05/2016	19/05/2016	23.151,43	interessi moratori per ritardato pagamento su fatture EDISON emesse tra 11.03.15 al 10.08.15	
BANCA FARMAFACTORING S.P.A.	90004296	18/07/2016	28/07/2016	6.279,70	interessi moratori su 34 fatture Gala emesse in data 01.12.15 e 02.01.16 e 2 fatture ALPIQ emesse in	
BANCA FARMAFACTORING S.P.A.	90006285	20/10/2016	02/11/2016	13.820,55	INTERESSI PASSIVI PER RITARDATO PAGAMENTO fatture cofely con scadenza 29/2/16 31/3/16 30/4/16	
EDISON ENERGIA S.P.A.	5750253904	13/10/2015	20/10/2015	815,41	CESSIONE IFITALIA - CONSUMI ENERGIA ELETTRICA SET.2015 E CONG. IMPOSTE - I.P. VIA LAMBRETTA	
EDISON ENERGIA S.P.A.	5750253910	13/10/2015	20/10/2015	6.179,87	CESSIONE IFITALIA - CONGUAGLIO ENERGIA ELETTRICA AGO.2015 - ILLUMINAZIONE PUBBLICA	
EDISON ENERGIA S.P.A.	5750302420	03/03/2016	14/03/2016	-366,00	CESSIONE IFITALIA - INDENNIZZO PER INTERRUZIONE PROLUNGATA - ILLUMINAZIONE FONTANA VIA XXV APRILE	
GRAFICHE PORPORA	E-14	30/11/2016	17/03/2017	1.908,08	OPUSCOLO (impegno mandato in meno da ufficio)	
RADO e CERRI S.R.L.	2015044/PA	15/10/2015	19/10/2015	542,89	RAFFRESCAMENTO - STAG. 2014/15 - CASCINA COMMENDA	
RADO e CERRI S.R.L.	2015079/PA	31/12/2015	31/12/2015	876,10	ACCONTO AL 30.11.15 - 1° TERMINE - STAG. 2015/16 - CALORE/FRESCO - CDD E PALESTRA VIA MANZONI QUOTA	
RADO e CERRI S.R.L.	2015089/PA	31/12/2015	31/12/2015	876,10	ACCONTO AL 31.12.15 - 2° TERMINE - STAG. 2015/16 - CALORE/FRESCO - CDD E PALESTRA VIA MANZONI QUOTA	
RADO e CERRI S.R.L.	2015042/PA	15/10/2015	19/10/2015	300,75	RAFFRESCAMENTO - STAG. 2014/15 - CENTRO SPORTIVO DON GIUSSANI DI REDECESIO	
RADO e CERRI S.R.L.	2015046/PA	15/10/2015	19/10/2015	110,07	RAFFRESCAMENTO - STAG. 2014/15 - CDD/DON GNOCCHI - QUOTA ISTITUZIONALE	
RADO e CERRI S.R.L.	2015046/PA	15/10/2015	22/10/2015	943,72	RAFFRESCAMENTO - STAG. 2014/15 - CDD E PALESTRA VIA MANZONI - QUOTA COMM/RILEVANTE	
RADO e CERRI S.R.L.	2015040/PA	15/10/2015	19/10/2015	233,09	RAFFRESCAMENTO - STAG. 2014/15 - ASILO NIDO MI2	
RADO e CERRI S.R.L.	2015041/PA	15/10/2015	19/10/2015	5.700,38	RAFFRESCAMENTO - STAG. 2014/15 - UFFICI COMUNALI VIA 1° MAGGIO/PL/MAGAZZINO EX FISCHER	
RADO e CERRI S.R.L.	2015045/PA	15/10/2015	19/10/2015	1.687,15	RAFFRESCAMENTO - STAG. 2014/15 - CASERMA CARABINIERI/POSTA MI2/PIATTAFORMA ECOLOGICA	
RADO e CERRI S.R.L.	2015043/PA	15/10/2015	19/10/2015	6.309,19	RAFFRESCAMENTO - STAG. 2014/15 - CENTRI CIVICI - QUOTA ISTITUZIONALE	
RADO e CERRI S.R.L.	2015043/PA	15/10/2015	22/10/2015	2.929,66	RAFFRESCAMENTO - STAG. 2014/15 - CENTRI CIVICI - QUOTA COMM/RILEVANTE	
RADO e CERRI S.R.L.	2015039/PA	15/10/2015	19/10/2015	808,52	RAFFRESCAMENTO - STAG. 2014/15 - SCUOLE SECONDARIE	

Fornitore	Fattura	Data fattura	Data prot.	Importo	Descrizione nota	NOTE
RADO e CERRI S.R.L.	2015038/PA	15/10/2015	19/10/2015	161,87	RAFFRESCAMENTO - STAG. 2014/15 - SCUOLA PRIMARIA MI2 E REFETTORIO	
RADO e CERRI S.R.L.	2016054/PA	27/04/2016	27/04/2016	-18.188,47	NOTA DI CONGUAGLIO CONSUMI E REVISIONE PREZZI SERVIZIO DI FORNITURA DI ENERGIA TERMICA STAG. 2014/15	
RADO e CERRI S.R.L.	2016011/PA	02/02/2016	09/02/2016	876,10	ACCONTO AL 31.01.16 - 3° TERMINE - STAG. 2015/16 - CALORE/FRESCO - CDD E PALESTRA VIA MANZONI QUOTA	
RADO e CERRI S.R.L.	2016119/PA	30/11/2016	06/12/2016	737,78	ACCONTO AL 30.11.16 - INVESTIMENTI - STAG. 2016/17 - CDD QUOTA ISTITUZIONALE	
RADO e CERRI S.R.L.	2016129/PA	30/11/2016	06/12/2016	181,30	ACCONTO AL 30.11.16 - CALORE-FRESCO 1 TERMINE - STAG. 2016/17 - CDD QUOTA ISTITUZIONALE	
RADO e CERRI S.R.L.	2016115/PA	30/11/2016	06/12/2016	11.289,06	ACCONTO AL 30.11.16 - INVESTIMENTI - STAG. 2016/17 - IMPIANTI SPORTIVI	
RADO e CERRI S.R.L.	2016125/PA	30/11/2016	06/12/2016	9.279,30	ACCONTO AL 30.11.16 - CALORE-FRESCO 1 TERMINE - STAG. 2016/17 - IMPIANTI SPORTIVI	
RADO e CERRI S.R.L.	2016114/PA	30/11/2016	06/12/2016	5.260,48	ACCONTO AL 30.11.16 - INVESTIMENTI - STAG. 2016/17 - UFFICI COMUNALI E MAGAZZINO	
RADO e CERRI S.R.L.	2016124/PA	30/11/2016	06/12/2016	5.380,71	ACCONTO AL 30.11.16 - CALORE-FRESCO 1 TERMINE - STAG. 2016/17 - UFFICI COMUNALI, MAGAZZINO E PEA	
RADO e CERRI S.R.L.	2016123/PA	30/11/2016	06/12/2016	790,05	ACCONTO AL 30.11.16 - CALORE-FRESCO 1 TERMINE - STAG. 2016/17 - ASILO NIDO XXV APRILE E MI2	
RADO e CERRI S.R.L.	2016118/PA	30/11/2016	06/12/2016	6.929,36	ACCONTO AL 30.11.16 - INVESTIMENTI - STAG. 2016/17 - DEMANIO	
RADO e CERRI S.R.L.	2016128/PA	30/11/2016	06/12/2016	4.238,10	ACCONTO AL 30.11.16 - CALORE-FRESCO 1 TERMINE - STAG. 2016/17 - DEMANIO	
RADO e CERRI S.R.L.	2016116/PA	30/11/2016	06/12/2016	14.253,13	ACCONTO AL 30.11.16 - INVESTIMENTI - STAG. 2016/17 - CENTRI CIVICI QUOTA ISTITUZIONALE	
RADO e CERRI S.R.L.	2016117/PA	30/11/2016	06/12/2016	1.080,51	ACCONTO AL 30.11.16 - INVESTIMENTI - STAG. 2016/17 - CASCINA COMMENDA	
RADO e CERRI S.R.L.	2016126/PA	30/11/2016	06/12/2016	4.463,05	ACCONTO AL 30.11.16 - CALORE-FRESCO 1 TERMINE - STAG. 2016/17 - CENTRI CIVICI QUOTA ISTITUZIONALE	
RADO e CERRI S.R.L.	2016127/PA	30/11/2016	06/12/2016	514,11	ACCONTO AL 30.11.16 - CALORE-FRESCO 1 TERMINE - STAG. 2016/17 - CASCINA COMMENDA	
RADO e CERRI S.R.L.	2016130/PA	30/11/2016	06/12/2016	4.040,40	ACCONTO AL 30.11.16 - CALORE-FRESCO 1 TERMINE - STAG. 2016/17 - SCUOLE INFANZIA	
RADO e CERRI S.R.L.	2016121/PA	30/11/2016	06/12/2016	7.954,85	ACCONTO AL 30.11.16 - 1 TERMINE - STAG. 2016/17 - SCUOLE PRIMARIE	
RADO e CERRI S.R.L.	2016122/PA	30/11/2016	06/12/2016	4.762,45	ACCONTO AL 30.11.16 - CALORE-FRESCO 1 TERMINE - STAG. 2016/17 - SCUOLE SECONDARIE	
RADO e CERRI S.R.L.	2016119/PA	30/11/2016	20/12/2016	6.325,53	ACCONTO AL 30.11.16 - INVESTIMENTI - STAG. 2016/17 - CDD E PALESTRA VIA MANZONI QUOTA COM/RILEV.	
RADO e CERRI S.R.L.	2016129/PA	30/11/2016	20/12/2016	1.554,44	ACCONTO AL 30.11.16 - CALORE-FRESCO 1 TERMINE - STAG. 2016/17 - CDD E PALESTRA VIA MANZONI QUOTA COM/R	
RADO e CERRI S.R.L.	2016128/PA	30/11/2016	20/12/2016	1.149,98	ACCONTO AL 30.11.16 - 1 TERMINE - CALORE-FRESCO - STAG. 2016/17 - PALESTRA E TENSOSTRUTTURA ROVAGNAS	
RADO e CERRI S.R.L.	2016116/PA	30/11/2016	20/12/2016	2.826,24	ACCONTO AL 30.11.16 - INVESTIMENTI - STAG. 2016/17 - CENTRI CIVICI QUOTA COM/RILEVANTE	

Fornitore	Fattura	Data fattura	Data prot.	Importo	Descrizione nota	NOTE
RADO e CERRI S.R.L.	2016126/PA	30/11/2016	20/12/2016	1.838,60	ACCONTO AL 30.11.16 – 1 TERMINE - CALORE-FRESCO- STAG. 2016/17 – CENTRI CIVICI QUOTA COM/RILEVANTE	
RADO e CERRI S.R.L.	2016133/PA	15/12/2016	15/12/2016	30,06	REVISIONE PREZZI STAGIONE 2015/2016	
ENGIE SERVIZI S.P.A.	13009745	17/03/2015	21/04/2015	964,68	Riscaldamento -4 termine- stag. 14/15 - cascina commenda	
ENGIE SERVIZI S.P.A.	13009749	17/03/2015	21/04/2015	964,68	Riscaldamento -5 termine- stag. 14/15 - cascina commenda	
ENGIE SERVIZI S.P.A.	13009786	17/03/2015	21/04/2015	2.441,49	Riscaldamento - 4 termine - stag.14/15 - cdd quota parte no iva	
ENGIE SERVIZI S.P.A.	13009791	17/03/2015	21/04/2015	2.441,49	Riscaldamento - 5 termine - stag.14/15 - cdd quota parte no iva	
ENGIE SERVIZI S.P.A.	13009649	17/03/2015	21/04/2015	21.787,41	Cessione Farmafactoring - RISCALDAMENTO - 5° TERMINE - STAG. 2014/15 - impianti sportivi	
ENGIE SERVIZI S.P.A.	13009773	17/03/2015	21/04/2015	2.767,98	Cessione Farmafactoring - RISCALDAMENTO - 5° TERMINE - STAG. 2014/15 - palestra Via Manzoni c/o cdd	
ENGIE SERVIZI S.P.A.	13009791	17/03/2015	21/04/2015	1.949,73	Cessione Farmafactoring - RISCALDAMENTO acc.31.03.15 - 5° TERMINE - STAG. 2014/15 - palestra Via Manzoni c/o cdd	
ENGIE SERVIZI S.P.A.	13009555	17/03/2015	21/04/2015	1.342,06	Riscaldamento - 4 termine - stag. 14/15 - nido 25 aprile	
ENGIE SERVIZI S.P.A.	13009565	17/03/2015	21/04/2015	1.342,06	Riscaldamento - 5 termine - stag. 14/15 - nido 25 aprile	
ENGIE SERVIZI S.P.A.	13009617	17/03/2015	21/04/2015	11.176,92	Riscaldamento -4 termine- stag. 14/15 - uffici comunali	
ENGIE SERVIZI S.P.A.	13009622	17/03/2015	21/04/2015	11.176,92	Riscaldamento acc. 31/3/15 5 termine - stag. 14/15	
ENGIE SERVIZI S.P.A.	13009766	17/03/2015	21/04/2015	10.574,17	Riscaldamento acc. 28/02/15 - 4 termine - demanio -stag. 14/15	
ENGIE SERVIZI S.P.A.	13009773	17/03/2015	21/04/2015	10.574,17	Riscaldamento acc. 31/03/15 - 5 termine - demanio -stag. 14/16	
ENGIE SERVIZI S.P.A.	13009654	17/03/2015	21/04/2015	8.619,42	Riscaldamento acconto 28.02.2015-4 termine- stag. 14/15 - centri civici	
ENGIE SERVIZI S.P.A.	13009659	17/03/2015	08/06/2015	3.445,05	Riscaldamento acconto 31.03.2015-5 termine- stag. 14/15 - centri civici	
ENGIE SERVIZI S.P.A.	13009659	17/03/2015	21/04/2015	8.619,42	Riscaldamento acconto 31/03/2015-5 termine- stag. 14/15 - centri civici	
ENGIE SERVIZI S.P.A.	13009654	17/03/2015	08/06/2015	3.445,05	Riscaldamento acconto 28.02.2015-4 termine- stag. 14/15 - centri civici	
ENGIE SERVIZI S.P.A.	13009538	17/03/2015	21/04/2015	13.779,67	Riscaldamento -6 termine- stag. 14/15 - scuole secondarie	
ENGIE SERVIZI S.P.A.	1300541	17/03/2015	21/04/2015	13.779,67	Riscaldamento - acconto 31.03.2015 5 termine- stag. 14/15 - scuole secondarie	
ENGIE SERVIZI S.P.A.	13009514	17/03/2015	21/04/2015	19.388,45	Riscaldamento acconto 28/02/15 - 4 termine stag. 14/15 - scuole primarie	
ENGIE SERVIZI S.P.A.	13009810	17/03/2015	21/04/2015	19.388,45	Riscaldamento acconto 31/03/15 - 5 termine stag. 14/15- scuole primarie	
ENGIE SERVIZI S.P.A.	13009490	17/03/2015	21/04/2015	9.613,98	Riscaldamento - 4 termine - stag. 14/15 - scuole dell'infanzia	
ENGIE SERVIZI S.P.A.	13009801	17/03/2015	21/04/2015	9.613,98	Riscaldamento - 5 termine - stag. 14/15 - scuole dell'infanzia	
ENGIE SERVIZI S.P.A.	13011923	15/04/2015	14/04/2015	964,68	Riscaldamento -6 termine- stag. 14/15 - cascina commenda	
ENGIE SERVIZI S.P.A.	13011928	15/04/2015	14/04/2015	2.441,49	Riscaldamento - 6 termine - stag.14/15 - cdd quota parte no iva	
ENGIE SERVIZI S.P.A.	13011926	15/04/2015	14/04/2015	2.767,98	Cessione Farmafactoring - RISCALDAMENTO - 6° TERMINE - STAG. 2014/15 - palestra e tensostruttura Rovagnasco	
ENGIE SERVIZI S.P.A.	13011911	15/04/2015	14/04/2015	21.787,41	Cessione Farmafactoring - RISCALDAMENTO - 6° TERMINE - STAG. 2014/15 - impianti sportivi	
ENGIE SERVIZI S.P.A.	13011928	15/04/2015	08/05/2015	1.949,73	Cessione Farmafactoring - RISCALDAMENTO - 6° TERMINE - STAG. 2014/15 - palestra Via Manzoni c/o cdd	
ENGIE SERVIZI S.P.A.	13011900	15/04/2015	14/04/2015	1.342,06	Riscaldamento - 6 termine - stag. 14/15 - nido 25 aprile	
ENGIE SERVIZI S.P.A.	13011907	15/04/2015	14/04/2015	11.176,92	Riscaldamento -6 termine- stag. 14/15 - uffici comunali	
ENGIE SERVIZI S.P.A.	13011926	15/04/2015	08/05/2015	10.574,17	Riscaldamento acc. 30/04/15 - 6 termine - demanio -stag. 14/17	
ENGIE SERVIZI S.P.A.	13011912	15/04/2015	14/04/2015	8.619,42	Riscaldamento -6 termine- stag. 14/15 - centri civici	
ENGIE SERVIZI S.P.A.	13011912	15/04/2015	29/05/2015	3.445,05	Riscaldamento -6 termine- acc. Al 30/04/15 - stag. 14/15 - centri civici	
ENGIE SERVIZI S.P.A.	13011895	15/04/2015	14/04/2015	19.388,45	Riscaldamento 6 termine stag. 14/15 - scuole primarie	
ENGIE SERVIZI S.P.A.	13011892	15/04/2015	14/04/2015	9.613,98	Riscaldamento - 6 termine - stag. 14/15 - scuole dell'infanzia	

Fornitore	Fattura	Data fattura	Data prot.	Importo	Descrizione nota	NOTE
ENGIE SERVIZI S.P.A.	13011897	16/04/2015	15/04/2015	13.779,67	Riscaldamento - acconto 28.02.2015 4 termine- stag. 14/15 - scuole secondarie	
ENGIE SERVIZI S.P.A.	13025126	16/09/2015	23/09/2015	1.266,75	Raffrescamento rata sett.15-stag. 14/15 - cascina commenda	
ENGIE SERVIZI S.P.A.	13025128	16/09/2015	23/09/2015	256,83	Raffrescamento rata set.15 - stag. 14/15 - cdd don gnocchi	
ENGIE SERVIZI S.P.A.	13025128	16/09/2015	29/09/2015	2.201,99	Raffrescamento rata set. 15 - stag. 14/15 - cdd	
ENGIE SERVIZI S.P.A.	13025121	16/09/2015	23/09/2015	701,76	Raffrescamento rata set. 15 - stag. 14/15 - Centro sportivo Don Giussani	
ENGIE SERVIZI S.P.A.	13025117	16/09/2015	23/09/2015	543,90	Raffrescamento rata set.15 - stag. 14/15 - nido mi2	
ENGIE SERVIZI S.P.A.	13025120	16/09/2015	23/09/2015	13.300,88	Raffrescamento rata sett.15-stag. 14/15 - uffici comunali via I° Maggio	
ENGIE SERVIZI S.P.A.	13025127	16/09/2015	23/09/2015	3.936,68	Raffrescamento rata set.15 - stag. 14/15 - caserma carabinieri/posta mi2	
ENGIE SERVIZI S.P.A.	13025124	16/09/2015	23/09/2015	14.562,84	Raffrescamento rata set.15 - stag. 14/15 - centri civici	
ENGIE SERVIZI S.P.A.	13025124	16/09/2015	29/09/2015	6.994,49	Raffrescamento rata set.15 - stag. 14/15 - centri civici - quota com/ril.	
ENGIE SERVIZI S.P.A.	13025116	16/09/2015	23/09/2015	1.886,52	Raffrescamento rata set.15 - stag. 14/15 - scuole secondarie	
ENGIE SERVIZI S.P.A.	13025115	16/09/2015	23/09/2015	377,70	Raffrescamento rata set. 15 - stag. 14/15 - scuola primaria mi2	
ENGIE SERVIZI S.P.A.	13036676	11/12/2015	14/12/2015	472,89	acc. 31/12/15 2 termine - stag. 15/16 - cdd quota istituz.	
ENGIE SERVIZI S.P.A.	13036676	11/12/2015	14/12/2015	-42.439,84	CESSIONE FARMAFACTORING -ACCONTO 31.12.15 - 2°TERMINE - STAG. 2015/16 - CDD QUOTA ISTITUZIONALE	
ENGIE SERVIZI S.P.A.	13035423	07/12/2016	19/12/2016	2.144,54	ACCONTO AL 30.11.16 - INVESTIMENTI+1 TERMINE - STAG. 2016/17 - CDD QUOTA ISTITUZIONALE	
ENGIE SERVIZI S.P.A.	13035423	07/12/2016	20/12/2016	18.041,01	ACCONTO AL 30.11.16 - INVESTIMENTI+1 TERMINE - STAG. 2016/17 - CDD E PALESTRA VIA MANZONI QUOTA COM/	
ENGIE SERVIZI S.P.A.	13035453	07/12/2016	20/12/2016	423,04	ACCONTO AL 31.12.16 - 2 TERMINE - CALORE-FRESCO STAG. 2016/17 - CDD QUOTA ISTITUZIONALE	
ENGIE SERVIZI S.P.A.	13035453	07/12/2016	21/12/2016	3.627,06	ACCONTO AL 31.12.16 - 2 TERMINE - CALORE-FRESCO- STAG. 2016/17 -CDD E PALESTRA VIA MANZONI QUOTA CO	
ENGIE SERVIZI S.P.A.	13035417	07/12/2016	19/12/2016	24.702,73	ACCONTO AL 30.11.16 - INVESTIMENTI+1 TERMINE - STAG. 2016/17 - IMPIANTI SPORTIVI	
ENGIE SERVIZI S.P.A.	13035421	07/12/2016	20/12/2016	5.374,48	ACCONTO AL 30.11.16 - INVESTIMENTI+1 TERMINE - STAG. 2016/17 - PALESTRA E TENSOSTRUTTURA ROVAGNASCO	
ENGIE SERVIZI S.P.A.	13035439	07/12/2016	20/12/2016	21.651,75	ACCONTO AL 31.12.16 - 2 TERMINE - CALORE-FRESCO STAG. 2016/17 - IMPIANTI SPORTIVI	
ENGIE SERVIZI S.P.A.	13035450	07/12/2016	21/12/2016	2.683,29	ACCONTO AL 31.12.16 - 2 TERMINE - CALORE-FRESCO- STAG. 2016/17 - PALESTRA ROVAGNASCO	
ENGIE SERVIZI S.P.A.	13035415	07/12/2016	19/12/2016	971,45	ACCONTO AL 30.11.16 - INVESTIMENTI+1 TERMINE - STAG. 2016/17 - UFFICI COMUNALI E MAGAZZINO	
ENGIE SERVIZI S.P.A.	13035436	07/12/2016	20/12/2016	12.148,37	ACCONTO AL 31.12.16 - 2 TERMINE - CALORE-FRESCO STAG. 2016/17 - UFFICI COMUNALI E MAGAZZINO	
ENGIE SERVIZI S.P.A.	13035414	07/12/2016	19/12/2016	1.843,46	ACCONTO AL 30.11.16 - 1 TERMINE - STAG. 2016/17 - ASILO NIDO XXV APRILE E MI2	
ENGIE SERVIZI S.P.A.	13035434	07/12/2016	20/12/2016	1.843,46	ACCONTO AL 31.12.16 - 2 TERMINE - CALORE-FRESCO STAG. 2016/17 - ASILO NIDO XXV APRILE E MI2	
ENGIE SERVIZI S.P.A.	13035421	07/12/2016	19/12/2016	3.612,72	ACCONTO AL 30.11.16 - INVESTIMENTI+1 TERMINE - STAG. 2016/17 - DEMANIO	
ENGIE SERVIZI S.P.A.	13035450	07/12/2016	20/12/2016	10.295,59	ACCONTO AL 31.12.16 - 2 TERMINE - CALORE-FRESCO STAG. 2016/17 - DEMANIO	
ENGIE SERVIZI S.P.A.	13035420	07/12/2016	19/12/2016	1.199,59	ACCONTO AL 30.11.16 - INVESTIMENTI+1 TERMINE - STAG. 2016/17 - CASCINA COMMENDA	

Fornitore	Fattura	Data fattura	Data prot.	Importo	Descrizione nota	NOTE
ENGIE SERVIZI S.P.A.	13035418	07/12/2016	19/12/2016	10.781,74	ACCONTO AL 30.11.16 - INVESTIMENTI+1 TERMINE - STAG. 2016/17 - CENTRI CIVICI QUOTA ISTITUZIONALE	
ENGIE SERVIZI S.P.A.	13035418	07/12/2016	20/12/2016	5.847,22	ACCONTO AL 30.11.16 - INVESTIMENTI+1 TERMINE - STAG. 2016/17 - CENTRI CIVICI QUOTA COM/RILEVANTE	
ENGIE SERVIZI S.P.A.	13035446	07/12/2016	20/12/2016	1.199,59	ACCONTO AL 31.12.16 - 2 TERMINE - CALORE-FRESCO STAG. 2016/17 - CASCINA COMMENDA	
ENGIE SERVIZI S.P.A.	13035444	07/12/2016	20/12/2016	10.781,74	ACCONTO AL 31.12.16 - 2 TERMINE - CALORE-FRESCO STAG. 2016/17 - CENTRI CIVICI QUOTA ISTITUZIONALE	
ENGIE SERVIZI S.P.A.	13035444	07/12/2016	21/12/2016	4.658,04	ACCONTO AL 31.12.16 - 2 TERMINE - CALORE-FRESCO STAG. 2016/17 - CENTRI CIVICI QUOTA COM/RILEVANTE	
ENGIE SERVIZI S.P.A.	13035405	07/12/2016	19/12/2016	5.598,64	ACCONTO AL 30.11.16 - INVESTIMENTI+1 TERMINE - STAG. 2016/17 - SCUOLE INFANZIA	
ENGIE SERVIZI S.P.A.	13035426	07/12/2016	20/12/2016	9.427,65	ACCONTO AL 31.12.16 - 2 TERMINE - CALORE-FRESCO STAG. 2016/17 - SCUOLE INFANZIA	
ENGIE SERVIZI S.P.A.	13035428	07/12/2016	20/12/2016	16.966,78	ACCONTO AL 31.12.16 - 2 TERMINE - CALORE-FRESCO STAG. 2016/17 - SCUOLE PRIMARIE	
ENGIE SERVIZI S.P.A.	13035412	07/12/2016	19/12/2016	9.549,17	ACCONTO AL 30.11.16 - INVESTIMENTI+1 TERMINE - STAG. 2016/17 - SCUOLE SECONDARIE	
ENGIE SERVIZI S.P.A.	13035432	07/12/2016	20/12/2016	11.970,86	ACCONTO AL 31.12.16 - 2 TERMINE - CALORE-FRESCO STAG. 2016/17 - SCUOLE SECONDARIE	
HERA S.P.A.	514000057237	30/09/2014	16/10/2014	279,69	INTERESSI MORATORI	
HERA S.P.A.	411503874920	03/06/2015	19/06/2015	-1.038,85	STORNO FT. 411503288362 DEL 08.08.15 CONSUMI APRILE 2015 - CAMPO DI CALCIO PASTRENGO VIA 1 MAGGIO	
HERA S.P.A.	411503874921	03/06/2015	19/06/2015	-1.985,56	STORNO FT. 411502640099 DEL 10.04.15 CONSUMI MARZO 2015 - CAMPO DI CALCIO PASTRENGO VIA 1 MAGGIO	
HERA S.P.A.	411506457862	10/09/2015	29/10/2015	117,34	CONSUMI ENERGIA ELETTRICA AGO. 15 - CASA DELL'ACQUA DI VIA TRIESTE/REDECESIO-CHIUSURA CONTRATTO	
HERA S.P.A.	411506883968	24/09/2015	02/11/2015	252,44	CONSUMI ENERGIA ELETTRICA AGOSTO 2015 - I.P. VIA GIOTTO	
HERA S.P.A.	411506883969	24/09/2015	02/11/2015	429,06	CONSUMI ENERGIA ELETTRICA AGOSTO 2015 - I.P. VIA TRENTO	
HERA S.P.A.	411601019446	09/02/2016	19/02/2016	989,36	CONSUMI ENERGIA ELETTRICA GENNAIO 2016 - I.P. VIA LAMBRETTA	
HERA S.P.A.	411601944950	11/03/2016	25/03/2016	811,48	CONSUMI ENERGIA ELETTRICA FEBBRAIO 2016 - I.P. VIA LAMBRETTA	
HERA S.P.A.	411505446607	29/07/2015	11/04/2016	606,06	CONSUMI ENERGIA ELETTRICA MAG/GIU. 2015 - I.P. VIA SAN ROCCO AREA CENTROPARCO	
HERA S.P.A.	411602706461	08/04/2016	19/04/2016	762,95	CONSUMI ENERGIA ELETTRICA MARZO 2016 - I.P. VIA LAMBRETTA	
HERA S.P.A.	411603619397	11/05/2016	23/05/2016	654,46	CONSUMI ENERGIA ELETTRICA APRILE 2016 - I.P. VIA LAMBRETTA	
HERA S.P.A.	411604301175	10/06/2016	16/06/2016	594,27	CONSUMI ENERGIA ELETTRICA MAGGIO 2016 - I.P. VIA LAMBRETTA	
HERA S.P.A.	411605588290	27/07/2016	04/08/2016	524,23	CONSUMI ENERGIA ELETTRICA GIUGNO 2016 - I.P. VIA LAMBRETTA	
HERA S.P.A.	411605934371	11/08/2016	08/09/2016	589,86	CONSUMI ENERGIA ELETTRICA LUGLIO 2016 - I.P. VIA LAMBRETTA	
HERA S.P.A.	411606722680	09/09/2016	16/09/2016	663,99	CONSUMI ENERGIA ELETTRICA AGOSTO 2016 - I.P. VIA LAMBRETTA	
HERA S.P.A.	411607527463	11/10/2016	17/10/2016	764,00	CONSUMI ENERGIA ELETTRICA SET. 2016 - I.P. VIA LAMBRETTA	
HERA S.P.A.	411608305143	10/11/2016	14/11/2016	925,05	CONSUMI ENERGIA ELETTRICA OTT. 2016 E SPESE SOLLECITO - I.P. VIA LAMBRETTA	
HERA S.P.A.	411609116771	10/12/2016	14/12/2016	1.012,76	CONSUMI ENERGIA ELETTRICA NOV. 2016 E SPESE SOLLECITO - I.P. VIA LAMBRETTA	

Fornitore	Fattura	Data fattura	Data prot.	Importo	Descrizione nota	NOTE
HERA S.P.A.	411700274260	11/01/2017	23/01/2017	1.086,90	CONSUMI ENERGIA ELETTRICA DIC. 2016 - I.P. VIA LAMBRETTA	
HERA S.P.A.	411700813245	31/01/2017	10/02/2017	4,14	FORNITURA SERVIZIO ENERGIA ELETTRICA QUOTA FISSA POD 15.12.16 AL 31.12.16 - prev	
HERA S.P.A.	413007147854	23/10/2013	NO REG.	126,56	set.13 - TRANSAZIONE	
HERA S.P.A.	413007147853	23/10/2013	NO REG.	0,00	set.13 - TRANSAZIONE	
HERA S.P.A.	413007147856	23/10/2013	NO REG.	89,19	set.13 - TRANSAZIONE	
HERA S.P.A.	413007147851	23/10/2013	NO REG.	0,00	set.13 - TRANSAZIONE	
HERA S.P.A.	413007147850	23/10/2013	NO REG.	68,56	set.13 - TRANSAZIONE	
HERA S.P.A.	413007147849	23/10/2013	NO REG.	447,03	set.13 - TRANSAZIONE	
HERA S.P.A.	413007147848	23/10/2013	NO REG.	0,00	set.13 - TRANSAZIONE	
HERA S.P.A.	413007147843	23/10/2013	NO REG.	138,41	set.13 - TRANSAZIONE	
HERA S.P.A.	413007147846	23/10/2013	NO REG.	0,00	set.13 - TRANSAZIONE	
HERA S.P.A.	413007147845	23/10/2013	NO REG.	0,00	set.13 - TRANSAZIONE	
HERA S.P.A.	413007147847	23/10/2013	NO REG.	0,00	set.13 - TRANSAZIONE	
HERA S.P.A.	413007147852	23/10/2013	NO REG.	1.501,76	set.13 - TRANSAZIONE	
HERA S.P.A.	413007147855	23/10/2013	NO REG.	0,00	set.13 - TRANSAZIONE	
HERA S.P.A.	413007147844	23/10/2013	NO REG.	1.953,01	set.13 - TRANSAZIONE	
HERA S.P.A.	413007856748	22/11/2013	NO REG.	0,00	ott.13- TRANSAZIONE	
HERA S.P.A.	413007856760	22/11/2013	NO REG.	120,58	ott.13- TRANSAZIONE	
HERA S.P.A.	413007856762	22/11/2013	NO REG.	83,48	ott.13- TRANSAZIONE	
HERA S.P.A.	413007856759	22/11/2013	NO REG.	0,00	ott.13- TRANSAZIONE	
HERA S.P.A.	413007856755	22/11/2013	NO REG.	-59,17	lug/ago.13 - TRANSAZIONE	
HERA S.P.A.	413007856753	22/11/2013	NO REG.	0,00	ott.13- TRANSAZIONE	
HERA S.P.A.	413007856751	22/11/2013	NO REG.	0,00	ott.13- TRANSAZIONE	
HERA S.P.A.	413007856746	22/11/2013	NO REG.	131,89	ott.13- TRANSAZIONE	
HERA S.P.A.	413007856758	22/11/2013	NO REG.	1.389,95	ott.13- TRANSAZIONE	
HERA S.P.A.	413007856750	22/11/2013	NO REG.	0,00	ott.13- TRANSAZIONE	
HERA S.P.A.	413007856747	22/11/2013	NO REG.	1.812,60	ott.13- TRANSAZIONE	
HERA S.P.A.	413007856756	22/11/2013	NO REG.	0,00	ott.13- TRANSAZIONE	
HERA S.P.A.	413007856757	22/11/2013	NO REG.	0,00	ott.13- TRANSAZIONE	
HERA S.P.A.	413007856754	22/11/2013	NO REG.	414,23	ott.13- TRANSAZIONE	
HERA S.P.A.	413007856752	22/11/2013	NO REG.	0,00	lug/ago.13	
HERA S.P.A.	413007856761	22/11/2013	NO REG.	0,00	ott.13- TRANSAZIONE	
HERA S.P.A.	413007995349	29/11/2013	NO REG.	0,61	TRANSAZIONE	
HERA S.P.A.	413007995348	29/11/2013	NO REG.	0,61	TRANSAZIONE	
HERA S.P.A.	413007995352	29/11/2013	NO REG.	0,61	TRANSAZIONE	
HERA S.P.A.	413007995350	29/11/2013	NO REG.	0,61	TRANSAZIONE	
HERA S.P.A.	413008337446	11/12/2013	NO REG.	79,93	nov.13 - TRANSAZIONE	
HERA S.P.A.	413008337449	11/12/2013	NO REG.	0,00	nov.13 - TRANSAZIONE	
HERA S.P.A.	413008337448	11/12/2013	NO REG.	0,00	set.13 - TRANSAZIONE	
HERA S.P.A.	413008337445	11/12/2013	NO REG.	372,84	nov.13 - TRANSAZIONE	
HERA S.P.A.	413008337439	11/12/2013	NO REG.	124,16	nov.13 - TRANSAZIONE	
HERA S.P.A.	413008337450	11/12/2013	NO REG.	114,56	nov.13 - TRANSAZIONE	
HERA S.P.A.	413008337452	11/12/2013	NO REG.	78,40	nov.13 - TRANSAZIONE	
HERA S.P.A.	413008337442	11/12/2013	NO REG.	0,00	nov.13 - TRANSAZIONE	
HERA S.P.A.	413008337440	11/12/2013	NO REG.	1.653,47	nov.13 - TRANSAZIONE	

Fornitore	Fattura	Data fattura	Data prot.	Importo	Descrizione nota	NOTE
HERA S.P.A.	413008337451	11/12/2013	NO REG.	0,00	nov.13 - TRANSAZIONE	
HERA S.P.A.	413008337441	11/12/2013	NO REG.	0,00	nov.13 - TRANSAZIONE	
HERA S.P.A.	413008337444	11/12/2013	NO REG.	0,00	nov.13 - TRANSAZIONE	
HERA S.P.A.	413008337443	11/12/2013	NO REG.	0,00	nov.13 - TRANSAZIONE	
HERA S.P.A.	413008337447	11/12/2013	NO REG.	0,00	nov.13 - TRANSAZIONE	
ENEL DISTRIBUZIONE SPA	915900002363	26/08/2015	06/10/2015	122,00	PREV. SPOST.MPIANTO VIA CURIEL PER ESEGUIRE SCAVI	
SERVIZIO ELETTRICO SPA	ISTANZA	24/12/2013		12.120,22	RIMBORSO ADDIZIONALE COMUNALE ANNO 2011	
SERVIZIO ELETTRICO SPA	ISTANZA	05/02/2016		207,24	RIMBORSO ADDIZIONALE COMUNALE ANNO 2013	
ENEL ENERGIA S.P.A.	4600097852	17/04/2015	14/04/2015	-22,94	CONGUAGLIO ANNI PRECEDENTI	
ENEL ENERGIA S.P.A.	4600165490	24/04/2015	11/05/2015	1,07	CONGUAGLIO ANNI PRECEDENTI	
ENEL ENERGIA S.P.A.	4600186289	24/04/2015	11/05/2015	17,03	CONGUAGLIO ANNI PRECEDENTI	
ENEL ENERGIA S.P.A.	4600171627	24/04/2015	11/05/2015	7,01	CONGUAGLIO ANNI PRECEDENTI	
ENEL ENERGIA S.P.A.	4600185720	24/04/2015	11/05/2015	0,10	CONGUAGLIO ANNI PRECEDENTI	
ENEL ENERGIA S.P.A.	4600184032	24/04/2015	11/05/2015	0,71	CONGUAGLIO ANNI PRECEDENTI	
ENEL ENERGIA S.P.A.	4600158950	24/04/2015	11/05/2015	61,96	CONGUAGLIO ANNI PRECEDENTI	
ENEL ENERGIA S.P.A.	4600188789	24/04/2015	11/05/2015	0,06	CONGUAGLIO ANNI PRECEDENTI	
ENEL ENERGIA S.P.A.	4600156421	23/04/2015	11/05/2015	0,82	CONGUAGLIO ANNI PRECEDENTI	
ENEL ENERGIA S.P.A.	4600156425	23/04/2015	11/05/2015	4,27	CONGUAGLIO ANNI PRECEDENTI	
ENEL ENERGIA S.P.A.	4600156422	23/04/2015	11/05/2015	0,66	CONGUAGLIO ANNI PRECEDENTI	
ENEL ENERGIA S.P.A.	4600147357	23/04/2015	11/05/2015	0,05	CONGUAGLIO ANNI PRECEDENTI	
ENEL ENERGIA S.P.A.	4600155960	23/04/2015	11/05/2015	0,09	CONGUAGLIO ANNI PRECEDENTI	
ENEL ENERGIA S.P.A.	4600156427	23/04/2015	11/05/2015	1,31	CONGUAGLIO ANNI PRECEDENTI	
ENEL ENERGIA S.P.A.	4600155958	23/04/2015	11/05/2015	-0,23	CONGUAGLIO ANNI PRECEDENTI	
ENEL ENERGIA S.P.A.	4600156429	23/04/2015	11/05/2015	0,84	CONGUAGLIO ANNI PRECEDENTI	
ENEL ENERGIA S.P.A.	4600156420	23/04/2015	11/05/2015	0,39	CONGUAGLIO ANNI PRECEDENTI	
ENEL ENERGIA S.P.A.	4600156426	23/04/2015	11/05/2015	1,99	CONGUAGLIO ANNI PRECEDENTI	
ENEL ENERGIA S.P.A.	4600147358	23/04/2015	11/05/2015	-278,14	CONGUAGLIO ANNI PRECEDENTI	
ENEL ENERGIA S.P.A.	4600156430	23/04/2015	11/05/2015	0,28	CONGUAGLIO ANNI PRECEDENTI	
ENEL ENERGIA S.P.A.	4600156428	23/04/2015	11/05/2015	1,80	CONGUAGLIO ANNI PRECEDENTI	
ENEL ENERGIA S.P.A.	4600155959	23/04/2015	11/05/2015	-0,14	CONGUAGLIO ANNI PRECEDENTI	
ENEL ENERGIA S.P.A.	4600190561	24/04/2015	11/05/2015	-0,25	CONGUAGLIO ANNI PRECEDENTI	
ENEL ENERGIA S.P.A.	4600190565	24/04/2015	11/05/2015	-0,55	CONGUAGLIO ANNI PRECEDENTI	
ENEL ENERGIA S.P.A.	4600172089	24/04/2015	11/05/2015	8,86	CONGUAGLIO ANNI PRECEDENTI	
ENEL ENERGIA S.P.A.	4600171471	24/04/2015	11/05/2015	17,51	CONGUAGLIO ANNI PRECEDENTI	
ENEL ENERGIA S.P.A.	4600171479	24/04/2015	11/05/2015	450,45	CONGUAGLIO ANNI PRECEDENTI	
ENEL ENERGIA S.P.A.	4600173364	24/04/2015	11/05/2015	9,70	CONGUAGLIO ANNI PRECEDENTI	
ENEL ENERGIA S.P.A.	4600190572	24/04/2015	11/05/2015	-2,01	CONGUAGLIO ANNI PRECEDENTI	
ENEL ENERGIA S.P.A.	4600141095	23/04/2015	11/05/2015	1,12	CONGUAGLIO ANNI PRECEDENTI	
ENEL ENERGIA S.P.A.	4600155511	23/04/2015	11/05/2015	-3,74	CONGUAGLIO ANNI PRECEDENTI	
ENEL ENERGIA S.P.A.	4600144267	23/04/2015	11/05/2015	40,99	CONGUAGLIO ANNI PRECEDENTI	
ENEL ENERGIA S.P.A.	4600172083	24/04/2015	11/05/2015	34,64	CONGUAGLIO ANNI PRECEDENTI	
ENEL ENERGIA S.P.A.	4600172081	24/04/2015	11/05/2015	14,81	CONGUAGLIO ANNI PRECEDENTI	
ENEL ENERGIA S.P.A.	4600167088	24/04/2015	11/05/2015	8,40	CONGUAGLIO ANNI PRECEDENTI	
ENEL ENERGIA S.P.A.	4600173361	24/04/2015	11/05/2015	8,95	CONGUAGLIO ANNI PRECEDENTI	
ENEL ENERGIA S.P.A.	4600190589	24/04/2015	11/05/2015	-3,23	CONGUAGLIO ANNI PRECEDENTI	
ENEL ENERGIA S.P.A.	4600190556	24/04/2015	11/05/2015	-3,51	CONGUAGLIO ANNI PRECEDENTI	

Fornitore	Fattura	Data fattura	Data prot.	Importo	Descrizione nota	NOTE
ENEL ENERGIA S.P.A.	4600167094	24/04/2015	11/05/2015	1,47	CONGUAGLIO ANNI PRECEDENTI	
ENEL ENERGIA S.P.A.	4600190586	24/04/2015	11/05/2015	-6,35	CONGUAGLIO ANNI PRECEDENTI	
ENEL ENERGIA S.P.A.	4600190588	24/04/2015	11/05/2015	-4,00	CONGUAGLIO ANNI PRECEDENTI	
ENEL ENERGIA S.P.A.	4600173359	24/04/2015	11/05/2015	-0,01	CONGUAGLIO ANNI PRECEDENTI	
ENEL ENERGIA S.P.A.	4600156424	23/04/2015	11/05/2015	-356,39	CONGUAGLIO ANNI PRECEDENTI	
ENEL ENERGIA S.P.A.	4600147359	23/04/2015	11/05/2015	9,77	CONGUAGLIO ANNI PRECEDENTI	
ENEL ENERGIA S.P.A.	4600147356	23/04/2015	11/05/2015	0,27	CONGUAGLIO ANNI PRECEDENTI	
ENEL ENERGIA S.P.A.	4600156423	23/04/2015	11/05/2015	4,98	CONGUAGLIO ANNI PRECEDENTI	
ENEL ENERGIA S.P.A.	4600147355	23/04/2015	11/05/2015	1,03	CONGUAGLIO ANNI PRECEDENTI	
ENEL ENERGIA S.P.A.	4600172086	24/04/2015	11/05/2015	17,08	CONGUAGLIO ANNI PRECEDENTI	
ENEL ENERGIA S.P.A.	4600173363	24/04/2015	11/05/2015	1,22	CONGUAGLIO ANNI PRECEDENTI	
ENEL ENERGIA S.P.A.	4600173368	24/04/2015	11/05/2015	13,93	CONGUAGLIO ANNI PRECEDENTI	
ENEL ENERGIA S.P.A.	4600172090	24/04/2015	11/05/2015	3,12	CONGUAGLIO ANNI PRECEDENTI	
ENEL ENERGIA S.P.A.	4600172084	24/04/2015	11/05/2015	19,25	CONGUAGLIO ANNI PRECEDENTI	
ENEL ENERGIA S.P.A.	4600190574	24/04/2015	11/05/2015	-14,16	CONGUAGLIO ANNI PRECEDENTI	
ENEL ENERGIA S.P.A.	4600167097	24/04/2015	11/05/2015	2,96	CONGUAGLIO ANNI PRECEDENTI	
ENEL ENERGIA S.P.A.	4600172085	24/04/2015	11/05/2015	6,78	CONGUAGLIO ANNI PRECEDENTI	
ENEL ENERGIA S.P.A.	4600167089	24/04/2015	11/05/2015	1,43	CONGUAGLIO ANNI PRECEDENTI	
ENEL ENERGIA S.P.A.	4600175291	24/04/2015	11/05/2015	5,32	CONGUAGLIO ANNI PRECEDENTI	
ENEL ENERGIA S.P.A.	4600172079	24/04/2015	11/05/2015	12,60	CONGUAGLIO ANNI PRECEDENTI	
ENEL ENERGIA S.P.A.	4600167084	24/04/2015	11/05/2015	0,55	CONGUAGLIO ANNI PRECEDENTI	
ENEL ENERGIA S.P.A.	4600172088	24/04/2015	11/05/2015	7,87	CONGUAGLIO ANNI PRECEDENTI	
ENEL ENERGIA S.P.A.	4600190541	24/04/2015	11/05/2015	-9,13	CONGUAGLIO ANNI PRECEDENTI	
ENEL ENERGIA S.P.A.	4600171476	24/04/2015	11/05/2015	1,84	CONGUAGLIO ANNI PRECEDENTI	
ENEL ENERGIA S.P.A.	4600190542	24/04/2015	11/05/2015	-4,20	CONGUAGLIO ANNI PRECEDENTI	
ENEL ENERGIA S.P.A.	4600190650	24/04/2015	11/05/2015	-30,19	CONGUAGLIO ANNI PRECEDENTI	
ENEL ENERGIA S.P.A.	4600173357	24/04/2015	11/05/2015	10,48	CONGUAGLIO ANNI PRECEDENTI	
ENEL ENERGIA S.P.A.	4600173358	24/04/2015	11/05/2015	5,43	CONGUAGLIO ANNI PRECEDENTI	
ENEL ENERGIA S.P.A.	4600190564	24/04/2015	11/05/2015	-4,64	CONGUAGLIO ANNI PRECEDENTI	
ENEL ENERGIA S.P.A.	4600167091	24/04/2015	11/05/2015	2,86	CONGUAGLIO ANNI PRECEDENTI	
ENEL ENERGIA S.P.A.	4600171477	24/04/2015	11/05/2015	55,79	CONGUAGLIO ANNI PRECEDENTI	
ENEL ENERGIA S.P.A.	4600190576	24/04/2015	11/05/2015	-4,15	CONGUAGLIO ANNI PRECEDENTI	
ENEL ENERGIA S.P.A.	4600190531	24/04/2015	11/05/2015	-4,72	CONGUAGLIO ANNI PRECEDENTI	
ENEL ENERGIA S.P.A.	4600190573	24/04/2015	11/05/2015	-9,49	CONGUAGLIO ANNI PRECEDENTI	
ENEL ENERGIA S.P.A.	4600190554	24/04/2015	11/05/2015	57,24	CONGUAGLIO ANNI PRECEDENTI	
ENEL ENERGIA S.P.A.	4600172087	24/04/2015	11/05/2015	26,08	CONGUAGLIO ANNI PRECEDENTI	
ENEL ENERGIA S.P.A.	4600190587	24/04/2015	11/05/2015	-10,85	CONGUAGLIO ANNI PRECEDENTI	
ENEL ENERGIA S.P.A.	4600190582	24/04/2015	11/05/2015	-2,47	CONGUAGLIO ANNI PRECEDENTI	
ENEL ENERGIA S.P.A.	4600173367	24/04/2015	11/05/2015	5,97	CONGUAGLIO ANNI PRECEDENTI	
ENEL ENERGIA S.P.A.	4600171469	24/04/2015	11/05/2015	9,65	CONGUAGLIO ANNI PRECEDENTI	
ENEL ENERGIA S.P.A.	4600170833	24/04/2015	11/05/2015	8,04	CONGUAGLIO ANNI PRECEDENTI	
ENEL ENERGIA S.P.A.	4600173362	24/04/2015	11/05/2015	8,54	CONGUAGLIO ANNI PRECEDENTI	
ENEL ENERGIA S.P.A.	4600190581	24/04/2015	11/05/2015	-5,86	CONGUAGLIO ANNI PRECEDENTI	
ENEL ENERGIA S.P.A.	4600190593	24/04/2015	11/05/2015	-1,76	CONGUAGLIO ANNI PRECEDENTI	
ENEL ENERGIA S.P.A.	4600167087	24/04/2015	11/05/2015	8,58	CONGUAGLIO ANNI PRECEDENTI	
ENEL ENERGIA S.P.A.	4600167099	24/04/2015	11/05/2015	3,26	CONGUAGLIO ANNI PRECEDENTI	

Fornitore	Fattura	Data fattura	Data prot.	Importo	Descrizione nota	NOTE
ENEL ENERGIA S.P.A.	4600173366	24/04/2015	11/05/2015	5,78	CONGUAGLIO ANNI PRECEDENTI	
ENEL ENERGIA S.P.A.	4600172078	24/04/2015	11/05/2015	36,57	CONGUAGLIO ANNI PRECEDENTI	
ENEL ENERGIA S.P.A.	4600175290	24/04/2015	11/05/2015	5,45	CONGUAGLIO ANNI PRECEDENTI	
ENEL ENERGIA S.P.A.	4600190580	24/04/2015	11/05/2015	-1,47	CONGUAGLIO ANNI PRECEDENTI	
ENEL ENERGIA S.P.A.	4600171473	24/04/2015	11/05/2015	15,47	CONGUAGLIO ANNI PRECEDENTI	
ENEL ENERGIA S.P.A.	4600190568	24/04/2015	11/05/2015	-3,16	CONGUAGLIO ANNI PRECEDENTI	
ENEL ENERGIA S.P.A.	4600190539	24/04/2015	11/05/2015	-0,13	CONGUAGLIO ANNI PRECEDENTI	
ENEL ENERGIA S.P.A.	4600190528	24/04/2015	11/05/2015	-0,61	CONGUAGLIO ANNI PRECEDENTI	
ENEL ENERGIA S.P.A.	4600190525	24/04/2015	11/05/2015	-7,26	CONGUAGLIO ANNI PRECEDENTI	
ENEL ENERGIA S.P.A.	4600177541	24/04/2015	11/05/2015	1,64	CONGUAGLIO ANNI PRECEDENTI	
ENEL ENERGIA S.P.A.	4600190585	24/04/2015	11/05/2015	-2,42	CONGUAGLIO ANNI PRECEDENTI	
ENEL ENERGIA S.P.A.	4600190543	24/04/2015	11/05/2015	-0,20	CONGUAGLIO ANNI PRECEDENTI	
ENEL ENERGIA S.P.A.	4600190563	24/04/2015	11/05/2015	-104,68	CONGUAGLIO ANNI PRECEDENTI	
ENEL ENERGIA S.P.A.	4600190569	24/04/2015	11/05/2015	-0,35	CONGUAGLIO ANNI PRECEDENTI	
ENEL ENERGIA S.P.A.	4600190526	24/04/2015	11/05/2015	-0,26	CONGUAGLIO ANNI PRECEDENTI	
ENEL ENERGIA S.P.A.	4600167098	24/04/2015	11/05/2015	0,01	CONGUAGLIO ANNI PRECEDENTI	
ENEL ENERGIA S.P.A.	4600167085	24/04/2015	11/05/2015	1,09	CONGUAGLIO ANNI PRECEDENTI	
ENEL ENERGIA S.P.A.	4600167096	24/04/2015	11/05/2015	5,59	CONGUAGLIO ANNI PRECEDENTI	
ENEL ENERGIA S.P.A.	4600171478	24/04/2015	11/05/2015	7,25	CONGUAGLIO ANNI PRECEDENTI	
ENEL ENERGIA S.P.A.	4600190560	24/04/2015	11/05/2015	-3,83	CONGUAGLIO ANNI PRECEDENTI	
ENEL ENERGIA S.P.A.	4600190552	24/04/2015	11/05/2015	-5,13	CONGUAGLIO ANNI PRECEDENTI	
ENEL ENERGIA S.P.A.	4600190648	24/04/2015	11/05/2015	-5,42	CONGUAGLIO ANNI PRECEDENTI	
ENEL ENERGIA S.P.A.	4600190546	24/04/2015	11/05/2015	-4,53	CONGUAGLIO ANNI PRECEDENTI	
ENEL ENERGIA S.P.A.	4600172082	24/04/2015	11/05/2015	0,06	CONGUAGLIO ANNI PRECEDENTI	
ENEL ENERGIA S.P.A.	4600171474	24/04/2015	11/05/2015	3,47	CONGUAGLIO ANNI PRECEDENTI	
ENEL ENERGIA S.P.A.	4600190550	24/04/2015	11/05/2015	-3,06	CONGUAGLIO ANNI PRECEDENTI	
ENEL ENERGIA S.P.A.	4600190548	24/04/2015	11/05/2015	-0,43	CONGUAGLIO ANNI PRECEDENTI	
ENEL ENERGIA S.P.A.	4600190571	24/04/2015	11/05/2015	-1,33	CONGUAGLIO ANNI PRECEDENTI	
ENEL ENERGIA S.P.A.	4600190555	24/04/2015	11/05/2015	-7,66	CONGUAGLIO ANNI PRECEDENTI	
ENEL ENERGIA S.P.A.	4600173360	24/04/2015	11/05/2015	9,67	CONGUAGLIO ANNI PRECEDENTI	
ENEL ENERGIA S.P.A.	4600167086	24/04/2015	11/05/2015	4,88	CONGUAGLIO ANNI PRECEDENTI	
ENEL ENERGIA S.P.A.	4600190547	24/04/2015	11/05/2015	-5,22	CONGUAGLIO ANNI PRECEDENTI	
ENEL ENERGIA S.P.A.	4600190559	24/04/2015	11/05/2015	-3,50	CONGUAGLIO ANNI PRECEDENTI	
ENEL ENERGIA S.P.A.	4600190533	24/04/2015	11/05/2015	-19,43	CONGUAGLIO ANNI PRECEDENTI	
ENEL ENERGIA S.P.A.	4600190592	24/04/2015	11/05/2015	-2,13	CONGUAGLIO ANNI PRECEDENTI	
ENEL ENERGIA S.P.A.	4600190553	24/04/2015	11/05/2015	-2,45	CONGUAGLIO ANNI PRECEDENTI	
ENEL ENERGIA S.P.A.	4600190544	24/04/2015	11/05/2015	-2,36	CONGUAGLIO ANNI PRECEDENTI	
ENEL ENERGIA S.P.A.	4600190577	24/04/2015	11/05/2015	-0,54	CONGUAGLIO ANNI PRECEDENTI	
ENEL ENERGIA S.P.A.	4600172080	24/04/2015	11/05/2015	48,54	CONGUAGLIO ANNI PRECEDENTI	
ENEL ENERGIA S.P.A.	4600190538	24/04/2015	11/05/2015	-19,57	CONGUAGLIO ANNI PRECEDENTI	
ENEL ENERGIA S.P.A.	4600167093	24/04/2015	11/05/2015	2,52	CONGUAGLIO ANNI PRECEDENTI	
ENEL ENERGIA S.P.A.	4600167083	24/04/2015	11/05/2015	0,51	CONGUAGLIO ANNI PRECEDENTI	
ENEL ENERGIA S.P.A.	4600190590	24/04/2015	11/05/2015	-0,35	CONGUAGLIO ANNI PRECEDENTI	
ENEL ENERGIA S.P.A.	4600167090	24/04/2015	11/05/2015	1,23	CONGUAGLIO ANNI PRECEDENTI	
ENEL ENERGIA S.P.A.	4600167101	24/04/2015	11/05/2015	0,56	CONGUAGLIO ANNI PRECEDENTI	
ENEL ENERGIA S.P.A.	4600172076	24/04/2015	11/05/2015	21,74	CONGUAGLIO ANNI PRECEDENTI	

Fornitore	Fattura	Data fattura	Data prot.	Importo	Descrizione nota	NOTE
ENEL ENERGIA S.P.A.	4600190534	24/04/2015	11/05/2015	-0,90	CONGUAGLIO ANNI PRECEDENTI	
ENEL ENERGIA S.P.A.	4600190567	24/04/2015	11/05/2015	-0,86	CONGUAGLIO ANNI PRECEDENTI	
ENEL ENERGIA S.P.A.	4600190551	24/04/2015	11/05/2015	-0,25	CONGUAGLIO ANNI PRECEDENTI	
ENEL ENERGIA S.P.A.	4600190545	24/04/2015	11/05/2015	-0,71	CONGUAGLIO ANNI PRECEDENTI	
ENEL ENERGIA S.P.A.	4600190570	24/04/2015	11/05/2015	-0,91	CONGUAGLIO ANNI PRECEDENTI	
ENEL ENERGIA S.P.A.	4600190558	24/04/2015	11/05/2015	-7,52	CONGUAGLIO ANNI PRECEDENTI	
ENEL ENERGIA S.P.A.	4600190649	24/04/2015	11/05/2015	-18,30	CONGUAGLIO ANNI PRECEDENTI	
ENEL ENERGIA S.P.A.	4600190591	24/04/2015	11/05/2015	-0,63	CONGUAGLIO ANNI PRECEDENTI	
ENEL ENERGIA S.P.A.	4600175292	24/04/2015	11/05/2015	5,14	CONGUAGLIO ANNI PRECEDENTI	
ENEL ENERGIA S.P.A.	4600171470	24/04/2015	11/05/2015	16,04	CONGUAGLIO ANNI PRECEDENTI	
ENEL ENERGIA S.P.A.	4600190557	24/04/2015	11/05/2015	-2,71	CONGUAGLIO ANNI PRECEDENTI	
ENEL ENERGIA S.P.A.	4600190540	24/04/2015	11/05/2015	-4,13	CONGUAGLIO ANNI PRECEDENTI	
ENEL ENERGIA S.P.A.	4600190584	24/04/2015	11/05/2015	-1,59	CONGUAGLIO ANNI PRECEDENTI	
ENEL ENERGIA S.P.A.	4600190562	24/04/2015	11/05/2015	-0,01	CONGUAGLIO ANNI PRECEDENTI	
ENEL ENERGIA S.P.A.	4600178683	24/04/2015	11/05/2015	2,01	CONGUAGLIO ANNI PRECEDENTI	
ENEL ENERGIA S.P.A.	4600172075	24/04/2015	11/05/2015	29,36	CONGUAGLIO ANNI PRECEDENTI	
ENEL ENERGIA S.P.A.	4600167102	24/04/2015	11/05/2015	2,71	CONGUAGLIO ANNI PRECEDENTI	
ENEL ENERGIA S.P.A.	4600190651	24/04/2015	11/05/2015	-6,56	CONGUAGLIO ANNI PRECEDENTI	
ENEL ENERGIA S.P.A.	4600167092	24/04/2015	11/05/2015	1,31	CONGUAGLIO ANNI PRECEDENTI	
ENEL ENERGIA S.P.A.	4600167095	24/04/2015	11/05/2015	2,05	CONGUAGLIO ANNI PRECEDENTI	
ENEL ENERGIA S.P.A.	4600171475	24/04/2015	11/05/2015	-9,39	CONGUAGLIO ANNI PRECEDENTI	
ENEL ENERGIA S.P.A.	4600190549	24/04/2015	11/05/2015	-0,64	CONGUAGLIO ANNI PRECEDENTI	
ENEL ENERGIA S.P.A.	4600167100	24/04/2015	11/05/2015	1,72	CONGUAGLIO ANNI PRECEDENTI	
ENEL ENERGIA S.P.A.	4600190583	24/04/2015	11/05/2015	-7,19	CONGUAGLIO ANNI PRECEDENTI	
ENEL ENERGIA S.P.A.	4600172077	24/04/2015	11/05/2015	49,28	CONGUAGLIO ANNI PRECEDENTI	
ENEL ENERGIA S.P.A.	4600190535	24/04/2015	11/05/2015	-7,02	CONGUAGLIO ANNI PRECEDENTI	
ENEL ENERGIA S.P.A.	4600190529	24/04/2015	11/05/2015	-5,22	CONGUAGLIO ANNI PRECEDENTI	
ENEL ENERGIA S.P.A.	4600190575	24/04/2015	11/05/2015	-3,46	CONGUAGLIO ANNI PRECEDENTI	
ENEL ENERGIA S.P.A.	4600190530	24/04/2015	11/05/2015	-1,59	CONGUAGLIO ANNI PRECEDENTI	
ENEL ENERGIA S.P.A.	4600190578	24/04/2015	11/05/2015	-0,42	CONGUAGLIO ANNI PRECEDENTI	
ENEL ENERGIA S.P.A.	4600190566	24/04/2015	11/05/2015	-4,37	CONGUAGLIO ANNI PRECEDENTI	
ENEL ENERGIA S.P.A.	4600190527	24/04/2015	11/05/2015	-0,66	CONGUAGLIO ANNI PRECEDENTI	
ENEL ENERGIA S.P.A.	4600171472	24/04/2015	11/05/2015	0,88	CONGUAGLIO ANNI PRECEDENTI	
ENEL ENERGIA S.P.A.	4600190532	24/04/2015	11/05/2015	-0,39	CONGUAGLIO ANNI PRECEDENTI	
ENEL ENERGIA S.P.A.	4600190537	24/04/2015	11/05/2015	-0,33	CONGUAGLIO ANNI PRECEDENTI	
ENEL ENERGIA S.P.A.	4600190579	24/04/2015	11/05/2015	-0,19	CONGUAGLIO ANNI PRECEDENTI	
ENEL ENERGIA S.P.A.	4600173365	24/04/2015	11/05/2015	27,40	CONGUAGLIO ANNI PRECEDENTI	
ENEL ENERGIA S.P.A.	4600190536	24/04/2015	11/05/2015	-0,51	CONGUAGLIO ANNI PRECEDENTI	
ENEL ENERGIA S.P.A.	4600317844	26/05/2015	11/06/2015	348,94	CONGUAGLIO ANNI PRECEDENTI	
ENEL ENERGIA S.P.A.	4600317848	26/05/2015	11/06/2015	-1.308,97	CONGUAGLIO ANNI PRECEDENTI	
ENEL ENERGIA S.P.A.	4600317847	26/05/2015	11/06/2015	-405,23	CONGUAGLIO ANNI PRECEDENTI	
ENEL ENERGIA S.P.A.	4600319264	26/05/2015	11/06/2015	-32,53	CONGUAGLIO ANNI PRECEDENTI	
ENEL ENERGIA S.P.A.	4600310394	26/05/2015	11/06/2015	-695,86	CONGUAGLIO ANNI PRECEDENTI	
ENEL ENERGIA S.P.A.	4600318700	26/05/2015	11/06/2015	111,06	CONGUAGLIO ANNI PRECEDENTI	
ENEL ENERGIA S.P.A.	4600317846	26/05/2015	11/06/2015	-768,75	CONGUAGLIO ANNI PRECEDENTI	
ENEL ENERGIA S.P.A.	4600317845	26/05/2015	11/06/2015	1.325,08	CONGUAGLIO ANNI PRECEDENTI	

Fornitore	Fattura	Data fattura	Data prot.	Importo	Descrizione nota	NOTE
ENEL ENERGIA S.P.A.	4600317849	26/05/2015	11/06/2015	458,73	CONGUAGLIO ANNI PRECEDENTI	
ENEL ENERGIA S.P.A.	4600314617	26/05/2015	11/06/2015	6,73	CONGUAGLIO ANNI PRECEDENTI	
ENEL ENERGIA S.P.A.	4600338361	27/05/2015	11/06/2015	4,32	CONGUAGLIO ANNI PRECEDENTI	
ENEL ENERGIA S.P.A.	4600338364	27/05/2015	11/06/2015	2,27	CONGUAGLIO ANNI PRECEDENTI	
ENEL ENERGIA S.P.A.	4600324421	27/05/2015	11/06/2015	-0,87	CONGUAGLIO ANNI PRECEDENTI	
ENEL ENERGIA S.P.A.	4600333054	27/05/2015	11/06/2015	-69,50	CONGUAGLIO ANNI PRECEDENTI	
ENEL ENERGIA S.P.A.	4600339128	27/05/2015	11/06/2015	8,04	CONGUAGLIO ANNI PRECEDENTI	
ENEL ENERGIA S.P.A.	4600333057	27/05/2015	11/06/2015	11,53	CONGUAGLIO ANNI PRECEDENTI	
ENEL ENERGIA S.P.A.	4600324391	27/05/2015	11/06/2015	-84,39	CONGUAGLIO ANNI PRECEDENTI	
ENEL ENERGIA S.P.A.	4600324388	27/05/2015	11/06/2015	-729,33	CONGUAGLIO ANNI PRECEDENTI	
ENEL ENERGIA S.P.A.	4600335054	27/05/2015	11/06/2015	10,45	CONGUAGLIO ANNI PRECEDENTI	
ENEL ENERGIA S.P.A.	4600324396	27/05/2015	11/06/2015	-2,78	CONGUAGLIO ANNI PRECEDENTI	
ENEL ENERGIA S.P.A.	4600324413	27/05/2015	11/06/2015	-1,08	CONGUAGLIO ANNI PRECEDENTI	
ENEL ENERGIA S.P.A.	4600338366	27/05/2015	11/06/2015	2,24	CONGUAGLIO ANNI PRECEDENTI	
ENEL ENERGIA S.P.A.	4600335053	27/05/2015	11/06/2015	3,81	CONGUAGLIO ANNI PRECEDENTI	
ENEL ENERGIA S.P.A.	4600324408	27/05/2015	11/06/2015	-5,06	CONGUAGLIO ANNI PRECEDENTI	
ENEL ENERGIA S.P.A.	4600339127	27/05/2015	11/06/2015	8,85	CONGUAGLIO ANNI PRECEDENTI	
ENEL ENERGIA S.P.A.	4600339132	27/05/2015	11/06/2015	379,29	CONGUAGLIO ANNI PRECEDENTI	
ENEL ENERGIA S.P.A.	4600324398	27/05/2015	11/06/2015	1.425,37	CONGUAGLIO ANNI PRECEDENTI	
ENEL ENERGIA S.P.A.	4600333053	27/05/2015	11/06/2015	13,46	CONGUAGLIO ANNI PRECEDENTI	
ENEL ENERGIA S.P.A.	4600324403	27/05/2015	11/06/2015	-110,23	CONGUAGLIO ANNI PRECEDENTI	
ENEL ENERGIA S.P.A.	4600324394	27/05/2015	11/06/2015	-8,92	CONGUAGLIO ANNI PRECEDENTI	
ENEL ENERGIA S.P.A.	4600324410	27/05/2015	11/06/2015	-4,83	CONGUAGLIO ANNI PRECEDENTI	
ENEL ENERGIA S.P.A.	4600338365	27/05/2015	11/06/2015	2,51	CONGUAGLIO ANNI PRECEDENTI	
ENEL ENERGIA S.P.A.	4600333058	27/05/2015	11/06/2015	10,57	CONGUAGLIO ANNI PRECEDENTI	
ENEL ENERGIA S.P.A.	4600324397	27/05/2015	11/06/2015	-5,18	CONGUAGLIO ANNI PRECEDENTI	
ENEL ENERGIA S.P.A.	4600333060	27/05/2015	11/06/2015	13,89	CONGUAGLIO ANNI PRECEDENTI	
ENEL ENERGIA S.P.A.	4600328411	27/05/2015	11/06/2015	-230,41	CONGUAGLIO ANNI PRECEDENTI	
ENEL ENERGIA S.P.A.	4600324400	27/05/2015	11/06/2015	-6,18	CONGUAGLIO ANNI PRECEDENTI	
ENEL ENERGIA S.P.A.	4600338362	27/05/2015	11/06/2015	1,09	CONGUAGLIO ANNI PRECEDENTI	
ENEL ENERGIA S.P.A.	4600333051	27/05/2015	11/06/2015	65,94	CONGUAGLIO ANNI PRECEDENTI	
ENEL ENERGIA S.P.A.	4600324416	27/05/2015	11/06/2015	-0,48	CONGUAGLIO ANNI PRECEDENTI	
ENEL ENERGIA S.P.A.	4600333056	27/05/2015	11/06/2015	3,08	CONGUAGLIO ANNI PRECEDENTI	
ENEL ENERGIA S.P.A.	4600324402	27/05/2015	11/06/2015	-0,46	CONGUAGLIO ANNI PRECEDENTI	
ENEL ENERGIA S.P.A.	4600338360	27/05/2015	11/06/2015	5,31	CONGUAGLIO ANNI PRECEDENTI	
ENEL ENERGIA S.P.A.	4600324420	27/05/2015	11/06/2015	265,36	CONGUAGLIO ANNI PRECEDENTI	
ENEL ENERGIA S.P.A.	4600339124	27/05/2015	11/06/2015	19,62	CONGUAGLIO ANNI PRECEDENTI	
ENEL ENERGIA S.P.A.	4600339130	27/05/2015	11/06/2015	13,19	CONGUAGLIO ANNI PRECEDENTI	
ENEL ENERGIA S.P.A.	4600324404	27/05/2015	11/06/2015	-0,01	CONGUAGLIO ANNI PRECEDENTI	
ENEL ENERGIA S.P.A.	4600335052	27/05/2015	11/06/2015	-14,42	CONGUAGLIO ANNI PRECEDENTI	
ENEL ENERGIA S.P.A.	4600324417	27/05/2015	11/06/2015	-4,63	CONGUAGLIO ANNI PRECEDENTI	
ENEL ENERGIA S.P.A.	4600335055	27/05/2015	11/06/2015	345,17	CONGUAGLIO ANNI PRECEDENTI	
ENEL ENERGIA S.P.A.	4600333055	27/05/2015	11/06/2015	17,56	CONGUAGLIO ANNI PRECEDENTI	
ENEL ENERGIA S.P.A.	4600339129	27/05/2015	11/06/2015	10,83	CONGUAGLIO ANNI PRECEDENTI	
ENEL ENERGIA S.P.A.	4600339612	27/05/2015	11/06/2015	89,36	CONGUAGLIO ANNI PRECEDENTI	
ENEL ENERGIA S.P.A.	4600324409	27/05/2015	11/06/2015	-0,81	CONGUAGLIO ANNI PRECEDENTI	

Fornitore	Fattura	Data fattura	Data prot.	Importo	Descrizione nota	NOTE
ENEL ENERGIA S.P.A.	4600324419	27/05/2015	11/06/2015	7.774,21	CONGUAGLIO ANNI PRECEDENTI	
ENEL ENERGIA S.P.A.	4600324418	27/05/2015	11/06/2015	-0,43	CONGUAGLIO ANNI PRECEDENTI	
ENEL ENERGIA S.P.A.	4600341766	27/05/2015	11/06/2015	3,74	CONGUAGLIO ANNI PRECEDENTI	
ENEL ENERGIA S.P.A.	4600324406	27/05/2015	11/06/2015	-12,33	CONGUAGLIO ANNI PRECEDENTI	
ENEL ENERGIA S.P.A.	4600335051	27/05/2015	11/06/2015	5,83	CONGUAGLIO ANNI PRECEDENTI	
ENEL ENERGIA S.P.A.	4600324450	27/05/2015	11/06/2015	-10,24	CONGUAGLIO ANNI PRECEDENTI	
ENEL ENERGIA S.P.A.	4600324386	27/05/2015	11/06/2015	-3,52	CONGUAGLIO ANNI PRECEDENTI	
ENEL ENERGIA S.P.A.	4600324414	27/05/2015	11/06/2015	-3,11	CONGUAGLIO ANNI PRECEDENTI	
ENEL ENERGIA S.P.A.	4600335954	27/05/2015	11/06/2015	73,19	CONGUAGLIO ANNI PRECEDENTI	
ENEL ENERGIA S.P.A.	4600324393	27/05/2015	11/06/2015	0,04	CONGUAGLIO ANNI PRECEDENTI	
ENEL ENERGIA S.P.A.	4600335953	27/05/2015	11/06/2015	182,48	CONGUAGLIO ANNI PRECEDENTI	
ENEL ENERGIA S.P.A.	4600324395	27/05/2015	11/06/2015	-0,48	CONGUAGLIO ANNI PRECEDENTI	
ENEL ENERGIA S.P.A.	4600324412	27/05/2015	11/06/2015	-137,83	CONGUAGLIO ANNI PRECEDENTI	
ENEL ENERGIA S.P.A.	4600339131	27/05/2015	11/06/2015	3,57	CONGUAGLIO ANNI PRECEDENTI	
ENEL ENERGIA S.P.A.	4600324401	27/05/2015	11/06/2015	-2,24	CONGUAGLIO ANNI PRECEDENTI	
ENEL ENERGIA S.P.A.	4600336124	27/05/2015	11/06/2015	-652,47	CONGUAGLIO ANNI PRECEDENTI	
ENEL ENERGIA S.P.A.	4600324389	27/05/2015	11/06/2015	-688,40	CONGUAGLIO ANNI PRECEDENTI	
ENEL ENERGIA S.P.A.	4600324392	27/05/2015	11/06/2015	-0,94	CONGUAGLIO ANNI PRECEDENTI	
ENEL ENERGIA S.P.A.	4600333052	27/05/2015	11/06/2015	-768,42	CONGUAGLIO ANNI PRECEDENTI	
ENEL ENERGIA S.P.A.	4600339613	27/05/2015	11/06/2015	49,70	CONGUAGLIO ANNI PRECEDENTI	
ENEL ENERGIA S.P.A.	4600333059	27/05/2015	11/06/2015	1.272,12	CONGUAGLIO ANNI PRECEDENTI	
ENEL ENERGIA S.P.A.	4600324390	27/05/2015	11/06/2015	66,73	CONGUAGLIO ANNI PRECEDENTI	
ENEL ENERGIA S.P.A.	4600324405	27/05/2015	11/06/2015	-1,73	CONGUAGLIO ANNI PRECEDENTI	
ENEL ENERGIA S.P.A.	4600324451	27/05/2015	11/06/2015	26,50	CONGUAGLIO ANNI PRECEDENTI	
ENEL ENERGIA S.P.A.	4600324411	27/05/2015	11/06/2015	-5,63	CONGUAGLIO ANNI PRECEDENTI	
ENEL ENERGIA S.P.A.	4600338363	27/05/2015	11/06/2015	0,88	CONGUAGLIO ANNI PRECEDENTI	
ENEL ENERGIA S.P.A.	4600324399	27/05/2015	11/06/2015	-3,33	CONGUAGLIO ANNI PRECEDENTI	
ENEL ENERGIA S.P.A.	4600324407	27/05/2015	11/06/2015	-14,64	CONGUAGLIO ANNI PRECEDENTI	
ENEL ENERGIA S.P.A.	4600339125	27/05/2015	11/06/2015	9,72	CONGUAGLIO ANNI PRECEDENTI	
ENEL ENERGIA S.P.A.	4600339126	27/05/2015	11/06/2015	8,51	CONGUAGLIO ANNI PRECEDENTI	
ENEL ENERGIA S.P.A.	4600324415	27/05/2015	11/06/2015	-0,37	CONGUAGLIO ANNI PRECEDENTI	
ENEL ENERGIA S.P.A.	4600324387	27/05/2015	11/06/2015	334,00	CONGUAGLIO ANNI PRECEDENTI	
ENEL ENERGIA S.P.A.	4600330610	27/05/2015	11/06/2015	6,66	CONGUAGLIO ANNI PRECEDENTI	
ENEL ENERGIA S.P.A.	4600337009	27/05/2015	11/06/2015	24,16	CONGUAGLIO ANNI PRECEDENTI	
ENEL ENERGIA S.P.A.	4600331170	27/05/2015	11/06/2015	12,87	CONGUAGLIO ANNI PRECEDENTI	
ENEL ENERGIA S.P.A.	4600332760	27/05/2015	11/06/2015	50,45	CONGUAGLIO ANNI PRECEDENTI	
ENEL ENERGIA S.P.A.	4600330611	27/05/2015	11/06/2015	6,66	CONGUAGLIO ANNI PRECEDENTI	
ENEL ENERGIA S.P.A.	4600330614	27/05/2015	11/06/2015	6,66	CONGUAGLIO ANNI PRECEDENTI	
ENEL ENERGIA S.P.A.	4600330609	27/05/2015	11/06/2015	6,66	CONGUAGLIO ANNI PRECEDENTI	
ENEL ENERGIA S.P.A.	4600337085	27/05/2015	11/06/2015	23,46	CONGUAGLIO ANNI PRECEDENTI	
ENEL ENERGIA S.P.A.	4600330612	27/05/2015	11/06/2015	6,66	CONGUAGLIO ANNI PRECEDENTI	
ENEL ENERGIA S.P.A.	4600332131	27/05/2015	11/06/2015	9,68	CONGUAGLIO ANNI PRECEDENTI	
ENEL ENERGIA S.P.A.	4600343931	27/05/2015	11/06/2015	28,23	CONGUAGLIO ANNI PRECEDENTI	
ENEL ENERGIA S.P.A.	4600330616	27/05/2015	11/06/2015	6,66	CONGUAGLIO ANNI PRECEDENTI	
ENEL ENERGIA S.P.A.	4600330615	27/05/2015	11/06/2015	6,66	CONGUAGLIO ANNI PRECEDENTI	
ENEL ENERGIA S.P.A.	4600325073	27/05/2015	11/06/2015	0,05	CONGUAGLIO ANNI PRECEDENTI	

Fornitore	Fattura	Data fattura	Data prot.	Importo	Descrizione nota	NOTE
ENEL ENERGIA S.P.A.	4600330613	27/05/2015	11/06/2015	6,66	CONGUAGLIO ANNI PRECEDENTI	
ENEL ENERGIA S.P.A.	4600329529	27/05/2015	11/06/2015	292,33	CONGUAGLIO ANNI PRECEDENTI	
ENEL ENERGIA S.P.A.	4600478262	24/06/2015	25/06/2015	-47,53	CONGUAGLIO ANNI PRECEDENTI	
ENEL ENERGIA S.P.A.	4600477075	24/06/2015	25/06/2015	300,57	CONGUAGLIO ANNI PRECEDENTI	
ENEL ENERGIA S.P.A.	4600481521	24/06/2015	25/06/2015	129,54	CONGUAGLIO ANNI PRECEDENTI	
ENEL ENERGIA S.P.A.	4600632433	22/07/2015	24/08/2015	-464,83	CONGUAGLIO ANNI PRECEDENTI	
ENEL ENERGIA S.P.A.	4600637430	22/07/2015	24/08/2015	-84,35	CONGUAGLIO ANNI PRECEDENTI	
ENEL ENERGIA S.P.A.	4600632434	22/07/2015	24/08/2015	-650,77	CONGUAGLIO ANNI PRECEDENTI	
ENEL ENERGIA S.P.A.	4600633316	22/07/2015	24/08/2015	2.018,06	CONGUAGLIO ANNI PRECEDENTI	
ENEL ENERGIA S.P.A.	4600773839	25/08/2015	02/09/2015	-1.922,69	CONGUAGLIO ANNI PRECEDENTI	
ENEL ENERGIA S.P.A.	4600774523	25/08/2015	02/09/2015	-346,28	CONGUAGLIO ANNI PRECEDENTI	
ENEL ENERGIA S.P.A.	4600773464	25/08/2015	02/09/2015	492,76	CONGUAGLIO ANNI PRECEDENTI	
ENEL ENERGIA S.P.A.	4600774960	25/08/2015	02/09/2015	-269,26	CONGUAGLIO ANNI PRECEDENTI	
ENEL ENERGIA S.P.A.	4600774959	25/08/2015	02/09/2015	442,98	CONGUAGLIO ANNI PRECEDENTI	
ENEL ENERGIA S.P.A.	4600774958	25/08/2015	02/09/2015	1.144,57	CONGUAGLIO ANNI PRECEDENTI	
ENEL ENERGIA S.P.A.	4600774957	25/08/2015	02/09/2015	-0,01	CONGUAGLIO ANNI PRECEDENTI	
ENEL ENERGIA S.P.A.	4600775034	25/08/2015	02/09/2015	899,64	CONGUAGLIO ANNI PRECEDENTI	
ENEL ENERGIA S.P.A.	4600771574	25/08/2015	02/09/2015	1.293,14	CONGUAGLIO ANNI PRECEDENTI	
ENEL ENERGIA S.P.A.	4600788466	28/08/2015	02/09/2015	-29,11	CONGUAGLIO ANNI PRECEDENTI	
ENEL ENERGIA S.P.A.	4600788467	28/08/2015	02/09/2015	-73,68	CONGUAGLIO ANNI PRECEDENTI	
ENEL ENERGIA S.P.A.	4600788468	28/08/2015	02/09/2015	-8,60	CONGUAGLIO ANNI PRECEDENTI	
ENEL ENERGIA S.P.A.	4600788465	28/08/2015	02/09/2015	0,32	CONGUAGLIO ANNI PRECEDENTI	
ENEL ENERGIA S.P.A.	4600788464	28/08/2015	02/09/2015	1,70	CONGUAGLIO ANNI PRECEDENTI	
ENEL ENERGIA S.P.A.	4600950842	24/09/2015	28/09/2015	0,01	CONGUAGLIO ANNI PRECEDENTI	
ENEL ENERGIA S.P.A.	4600945771	24/09/2015	28/09/2015	-156,20	CONGUAGLIO ANNI PRECEDENTI	
ENEL ENERGIA S.P.A.	4600948904	24/09/2015	28/09/2015	0,19	CONGUAGLIO ANNI PRECEDENTI	
ENEL ENERGIA S.P.A.	4600948907	24/09/2015	28/09/2015	0,04	CONGUAGLIO ANNI PRECEDENTI	
ENEL ENERGIA S.P.A.	4600949071	24/09/2015	28/09/2015	0,31	CONGUAGLIO ANNI PRECEDENTI	
ENEL ENERGIA S.P.A.	4600948903	24/09/2015	28/09/2015	-47,77	CONGUAGLIO ANNI PRECEDENTI	
ENEL ENERGIA S.P.A.	4600948905	24/09/2015	28/09/2015	0,06	CONGUAGLIO ANNI PRECEDENTI	
ENEL ENERGIA S.P.A.	4600948906	24/09/2015	28/09/2015	0,07	CONGUAGLIO ANNI PRECEDENTI	
ENEL ENERGIA S.P.A.	4600939377	24/09/2015	28/09/2015	0,01	CONGUAGLIO ANNI PRECEDENTI	
ENEL ENERGIA S.P.A.	4600939378	24/09/2015	28/09/2015	-57,44	CONGUAGLIO ANNI PRECEDENTI	
ENEL ENERGIA S.P.A.	4600939376	24/09/2015	28/09/2015	0,01	CONGUAGLIO ANNI PRECEDENTI	
ENEL ENERGIA S.P.A.	4600942269	24/09/2015	28/09/2015	0,01	CONGUAGLIO ANNI PRECEDENTI	
ENEL ENERGIA S.P.A.	4600939374	24/09/2015	28/09/2015	0,01	CONGUAGLIO ANNI PRECEDENTI	
ENEL ENERGIA S.P.A.	4600952064	24/09/2015	28/09/2015	0,09	CONGUAGLIO ANNI PRECEDENTI	
ENEL ENERGIA S.P.A.	4600939375	24/09/2015	28/09/2015	46,48	CONGUAGLIO ANNI PRECEDENTI	
ENEL ENERGIA S.P.A.	4600961402	25/09/2015	19/10/2015	0,01	CONGUAGLIO ANNI PRECEDENTI	
ENEL ENERGIA S.P.A.	4600959365	25/09/2015	19/10/2015	1,23	CONGUAGLIO ANNI PRECEDENTI	
ENEL ENERGIA S.P.A.	4601101299	28/10/2015	11/11/2015	-9,65	CONGUAGLIO ANNI PRECEDENTI	
ENEL ENERGIA S.P.A.	4601086888	27/10/2015	11/11/2015	0,26	CONGUAGLIO ANNI PRECEDENTI	
ENEL ENERGIA S.P.A.	4601249648	25/11/2015	01/12/2015	6,55	CONGUAGLIO ANNI PRECEDENTI	
ENEL ENERGIA S.P.A.	4601249652	25/11/2015	01/12/2015	6,55	CONGUAGLIO ANNI PRECEDENTI	
ENEL ENERGIA S.P.A.	4601245559	25/11/2015	01/12/2015	108,57	CONGUAGLIO ANNI PRECEDENTI	
ENEL ENERGIA S.P.A.	4601249649	25/11/2015	01/12/2015	6,55	CONGUAGLIO ANNI PRECEDENTI	

Fornitore	Fattura	Data fattura	Data prot.	Importo	Descrizione nota	NOTE
ENEL ENERGIA S.P.A.	4601249647	25/11/2015	01/12/2015	6,55	CONGUAGLIO ANNI PRECEDENTI	
ENEL ENERGIA S.P.A.	4601249646	25/11/2015	01/12/2015	6,55	CONGUAGLIO ANNI PRECEDENTI	
ENEL ENERGIA S.P.A.	4601249650	25/11/2015	01/12/2015	6,55	CONGUAGLIO ANNI PRECEDENTI	
ENEL ENERGIA S.P.A.	4601249645	25/11/2015	01/12/2015	6,55	CONGUAGLIO ANNI PRECEDENTI	
ENEL ENERGIA S.P.A.	4601249651	25/11/2015	01/12/2015	6,55	CONGUAGLIO ANNI PRECEDENTI	
ENEL ENERGIA S.P.A.	4601240907	25/11/2015	01/12/2015	0,01	CONGUAGLIO ANNI PRECEDENTI	
ENEL ENERGIA S.P.A.	4601242789	25/11/2015	01/12/2015	0,10	CONGUAGLIO ANNI PRECEDENTI	
ENEL ENERGIA S.P.A.	4601242852	25/11/2015	01/12/2015	0,04	CONGUAGLIO ANNI PRECEDENTI	
ENEL ENERGIA S.P.A.	4601242807	25/11/2015	01/12/2015	0,18	CONGUAGLIO ANNI PRECEDENTI	
ENEL ENERGIA S.P.A.	4601242797	25/11/2015	01/12/2015	-2,71	CONGUAGLIO ANNI PRECEDENTI	
ENEL ENERGIA S.P.A.	4601242801	25/11/2015	01/12/2015	0,06	CONGUAGLIO ANNI PRECEDENTI	
ENEL ENERGIA S.P.A.	4601242822	25/11/2015	01/12/2015	0,01	CONGUAGLIO ANNI PRECEDENTI	
ENEL ENERGIA S.P.A.	4601242839	25/11/2015	01/12/2015	0,03	CONGUAGLIO ANNI PRECEDENTI	
ENEL ENERGIA S.P.A.	4601242847	25/11/2015	01/12/2015	0,17	CONGUAGLIO ANNI PRECEDENTI	
ENEL ENERGIA S.P.A.	4601242860	25/11/2015	01/12/2015	1,20	CONGUAGLIO ANNI PRECEDENTI	
ENEL ENERGIA S.P.A.	4601242830	25/11/2015	01/12/2015	1,23	CONGUAGLIO ANNI PRECEDENTI	
ENEL ENERGIA S.P.A.	4601242808	25/11/2015	01/12/2015	0,01	CONGUAGLIO ANNI PRECEDENTI	
ENEL ENERGIA S.P.A.	4601242773	25/11/2015	01/12/2015	-4,31	CONGUAGLIO ANNI PRECEDENTI	
ENEL ENERGIA S.P.A.	4601242829	25/11/2015	01/12/2015	0,15	CONGUAGLIO ANNI PRECEDENTI	
ENEL ENERGIA S.P.A.	4601242926	25/11/2015	01/12/2015	0,56	CONGUAGLIO ANNI PRECEDENTI	
ENEL ENERGIA S.P.A.	4601242794	25/11/2015	01/12/2015	0,33	CONGUAGLIO ANNI PRECEDENTI	
ENEL ENERGIA S.P.A.	4601242812	25/11/2015	01/12/2015	0,19	CONGUAGLIO ANNI PRECEDENTI	
ENEL ENERGIA S.P.A.	4601242861	25/11/2015	01/12/2015	0,22	CONGUAGLIO ANNI PRECEDENTI	
ENEL ENERGIA S.P.A.	4601242928	25/11/2015	01/12/2015	4,82	CONGUAGLIO ANNI PRECEDENTI	
ENEL ENERGIA S.P.A.	4601242850	25/11/2015	01/12/2015	0,12	CONGUAGLIO ANNI PRECEDENTI	
ENEL ENERGIA S.P.A.	4601242806	25/11/2015	01/12/2015	0,57	CONGUAGLIO ANNI PRECEDENTI	
ENEL ENERGIA S.P.A.	4601242842	25/11/2015	01/12/2015	0,43	CONGUAGLIO ANNI PRECEDENTI	
ENEL ENERGIA S.P.A.	4601242775	25/11/2015	01/12/2015	0,04	CONGUAGLIO ANNI PRECEDENTI	
ENEL ENERGIA S.P.A.	4601242816	25/11/2015	01/12/2015	0,28	CONGUAGLIO ANNI PRECEDENTI	
ENEL ENERGIA S.P.A.	4601242837	25/11/2015	01/12/2015	0,38	CONGUAGLIO ANNI PRECEDENTI	
ENEL ENERGIA S.P.A.	4601242800	25/11/2015	01/12/2015	0,01	CONGUAGLIO ANNI PRECEDENTI	
ENEL ENERGIA S.P.A.	4601242834	25/11/2015	01/12/2015	-5,58	CONGUAGLIO ANNI PRECEDENTI	
ENEL ENERGIA S.P.A.	4601242778	25/11/2015	01/12/2015	0,08	CONGUAGLIO ANNI PRECEDENTI	
ENEL ENERGIA S.P.A.	4601242784	25/11/2015	01/12/2015	0,84	CONGUAGLIO ANNI PRECEDENTI	
ENEL ENERGIA S.P.A.	4601242832	25/11/2015	01/12/2015	0,14	CONGUAGLIO ANNI PRECEDENTI	
ENEL ENERGIA S.P.A.	4601242779	25/11/2015	01/12/2015	0,42	CONGUAGLIO ANNI PRECEDENTI	
ENEL ENERGIA S.P.A.	4601242821	25/11/2015	01/12/2015	0,00	CONGUAGLIO ANNI PRECEDENTI	
ENEL ENERGIA S.P.A.	4601242859	25/11/2015	01/12/2015	0,18	CONGUAGLIO ANNI PRECEDENTI	
ENEL ENERGIA S.P.A.	4601242792	25/11/2015	01/12/2015	0,01	CONGUAGLIO ANNI PRECEDENTI	
ENEL ENERGIA S.P.A.	4601242825	25/11/2015	01/12/2015	-2,63	CONGUAGLIO ANNI PRECEDENTI	
ENEL ENERGIA S.P.A.	4601242855	25/11/2015	01/12/2015	0,03	CONGUAGLIO ANNI PRECEDENTI	
ENEL ENERGIA S.P.A.	4601242809	25/11/2015	01/12/2015	-1,95	CONGUAGLIO ANNI PRECEDENTI	
ENEL ENERGIA S.P.A.	4601242823	25/11/2015	01/12/2015	9,80	CONGUAGLIO ANNI PRECEDENTI	
ENEL ENERGIA S.P.A.	4601242780	25/11/2015	01/12/2015	0,01	CONGUAGLIO ANNI PRECEDENTI	
ENEL ENERGIA S.P.A.	4601242787	25/11/2015	01/12/2015	0,01	CONGUAGLIO ANNI PRECEDENTI	
ENEL ENERGIA S.P.A.	4601242810	25/11/2015	01/12/2015	0,08	CONGUAGLIO ANNI PRECEDENTI	

Fornitore	Fattura	Data fattura	Data prot.	Importo	Descrizione nota	NOTE
ENEL ENERGIA S.P.A.	4601242776	25/11/2015	01/12/2015	0,30	CONGUAGLIO ANNI PRECEDENTI	
ENEL ENERGIA S.P.A.	4601242827	25/11/2015	01/12/2015	0,01	CONGUAGLIO ANNI PRECEDENTI	
ENEL ENERGIA S.P.A.	4601242805	25/11/2015	01/12/2015	-0,01	CONGUAGLIO ANNI PRECEDENTI	
ENEL ENERGIA S.P.A.	4601242930	25/11/2015	01/12/2015	0,53	CONGUAGLIO ANNI PRECEDENTI	
ENEL ENERGIA S.P.A.	4601242844	25/11/2015	01/12/2015	0,01	CONGUAGLIO ANNI PRECEDENTI	
ENEL ENERGIA S.P.A.	4601242798	25/11/2015	01/12/2015	0,41	CONGUAGLIO ANNI PRECEDENTI	
ENEL ENERGIA S.P.A.	4601242815	25/11/2015	01/12/2015	1,06	CONGUAGLIO ANNI PRECEDENTI	
ENEL ENERGIA S.P.A.	4601242782	25/11/2015	01/12/2015	0,14	CONGUAGLIO ANNI PRECEDENTI	
ENEL ENERGIA S.P.A.	4601242856	25/11/2015	01/12/2015	-2,80	CONGUAGLIO ANNI PRECEDENTI	
ENEL ENERGIA S.P.A.	4601242819	25/11/2015	01/12/2015	7,85	CONGUAGLIO ANNI PRECEDENTI	
ENEL ENERGIA S.P.A.	4601242838	25/11/2015	01/12/2015	0,13	CONGUAGLIO ANNI PRECEDENTI	
ENEL ENERGIA S.P.A.	4601242853	25/11/2015	01/12/2015	0,14	CONGUAGLIO ANNI PRECEDENTI	
ENEL ENERGIA S.P.A.	4601242820	25/11/2015	01/12/2015	0,32	CONGUAGLIO ANNI PRECEDENTI	
ENEL ENERGIA S.P.A.	4601242862	25/11/2015	01/12/2015	-0,59	CONGUAGLIO ANNI PRECEDENTI	
ENEL ENERGIA S.P.A.	4601242849	25/11/2015	01/12/2015	0,35	CONGUAGLIO ANNI PRECEDENTI	
ENEL ENERGIA S.P.A.	4601242818	25/11/2015	01/12/2015	-2,02	CONGUAGLIO ANNI PRECEDENTI	
ENEL ENERGIA S.P.A.	4601242793	25/11/2015	01/12/2015	-0,14	CONGUAGLIO ANNI PRECEDENTI	
ENEL ENERGIA S.P.A.	4601242802	25/11/2015	01/12/2015	0,24	CONGUAGLIO ANNI PRECEDENTI	
ENEL ENERGIA S.P.A.	4601242848	25/11/2015	01/12/2015	0,55	CONGUAGLIO ANNI PRECEDENTI	
ENEL ENERGIA S.P.A.	4601242786	25/11/2015	01/12/2015	6,63	CONGUAGLIO ANNI PRECEDENTI	
ENEL ENERGIA S.P.A.	4601242803	25/11/2015	01/12/2015	0,48	CONGUAGLIO ANNI PRECEDENTI	
ENEL ENERGIA S.P.A.	4601242841	25/11/2015	01/12/2015	-2,87	CONGUAGLIO ANNI PRECEDENTI	
ENEL ENERGIA S.P.A.	4601242824	25/11/2015	01/12/2015	0,33	CONGUAGLIO ANNI PRECEDENTI	
ENEL ENERGIA S.P.A.	4601242857	25/11/2015	01/12/2015	0,41	CONGUAGLIO ANNI PRECEDENTI	
ENEL ENERGIA S.P.A.	4601242929	25/11/2015	01/12/2015	1,03	CONGUAGLIO ANNI PRECEDENTI	
ENEL ENERGIA S.P.A.	4601242813	25/11/2015	01/12/2015	-4,53	CONGUAGLIO ANNI PRECEDENTI	
ENEL ENERGIA S.P.A.	4601242851	25/11/2015	01/12/2015	0,67	CONGUAGLIO ANNI PRECEDENTI	
ENEL ENERGIA S.P.A.	4601242774	25/11/2015	01/12/2015	0,01	CONGUAGLIO ANNI PRECEDENTI	
ENEL ENERGIA S.P.A.	4601242846	25/11/2015	01/12/2015	-0,85	CONGUAGLIO ANNI PRECEDENTI	
ENEL ENERGIA S.P.A.	4601242795	25/11/2015	01/12/2015	0,25	CONGUAGLIO ANNI PRECEDENTI	
ENEL ENERGIA S.P.A.	4601242858	25/11/2015	01/12/2015	0,18	CONGUAGLIO ANNI PRECEDENTI	
ENEL ENERGIA S.P.A.	4601242927	25/11/2015	01/12/2015	1,94	CONGUAGLIO ANNI PRECEDENTI	
ENEL ENERGIA S.P.A.	4601248060	25/11/2015	01/12/2015	0,25	CONGUAGLIO ANNI PRECEDENTI	
ENEL ENERGIA S.P.A.	4601242840	25/11/2015	01/12/2015	0,34	CONGUAGLIO ANNI PRECEDENTI	
ENEL ENERGIA S.P.A.	4601242831	25/11/2015	01/12/2015	0,10	CONGUAGLIO ANNI PRECEDENTI	
ENEL ENERGIA S.P.A.	4601242790	25/11/2015	01/12/2015	0,53	CONGUAGLIO ANNI PRECEDENTI	
ENEL ENERGIA S.P.A.	4601242785	25/11/2015	01/12/2015	-0,25	CONGUAGLIO ANNI PRECEDENTI	
ENEL ENERGIA S.P.A.	4601242777	25/11/2015	01/12/2015	-3,12	CONGUAGLIO ANNI PRECEDENTI	
ENEL ENERGIA S.P.A.	4601242814	25/11/2015	01/12/2015	0,01	CONGUAGLIO ANNI PRECEDENTI	
ENEL ENERGIA S.P.A.	4601242783	25/11/2015	01/12/2015	0,02	CONGUAGLIO ANNI PRECEDENTI	
ENEL ENERGIA S.P.A.	4601242843	25/11/2015	01/12/2015	1,73	CONGUAGLIO ANNI PRECEDENTI	
ENEL ENERGIA S.P.A.	4601242811	25/11/2015	01/12/2015	-3,69	CONGUAGLIO ANNI PRECEDENTI	
ENEL ENERGIA S.P.A.	4601242791	25/11/2015	01/12/2015	0,41	CONGUAGLIO ANNI PRECEDENTI	
ENEL ENERGIA S.P.A.	4601242817	25/11/2015	01/12/2015	-4,46	CONGUAGLIO ANNI PRECEDENTI	
ENEL ENERGIA S.P.A.	4601242804	25/11/2015	01/12/2015	0,25	CONGUAGLIO ANNI PRECEDENTI	
ENEL ENERGIA S.P.A.	4601242799	25/11/2015	01/12/2015	-14,88	CONGUAGLIO ANNI PRECEDENTI	

Fornitore	Fattura	Data fattura	Data prot.	Importo	Descrizione nota	NOTE
ENEL ENERGIA S.P.A.	4601242835	25/11/2015	01/12/2015	0,74	CONGUAGLIO ANNI PRECEDENTI	
ENEL ENERGIA S.P.A.	4601242828	25/11/2015	01/12/2015	0,19	CONGUAGLIO ANNI PRECEDENTI	
ENEL ENERGIA S.P.A.	4601242854	25/11/2015	01/12/2015	0,54	CONGUAGLIO ANNI PRECEDENTI	
ENEL ENERGIA S.P.A.	4601242833	25/11/2015	01/12/2015	0,71	CONGUAGLIO ANNI PRECEDENTI	
ENEL ENERGIA S.P.A.	4601242836	25/11/2015	01/12/2015	0,74	CONGUAGLIO ANNI PRECEDENTI	
ENEL ENERGIA S.P.A.	4601242796	25/11/2015	01/12/2015	0,05	CONGUAGLIO ANNI PRECEDENTI	
ENEL ENERGIA S.P.A.	4601242845	25/11/2015	01/12/2015	0,02	CONGUAGLIO ANNI PRECEDENTI	
ENEL ENERGIA S.P.A.	4601242788	25/11/2015	01/12/2015	0,06	CONGUAGLIO ANNI PRECEDENTI	
ENEL ENERGIA S.P.A.	4601242781	25/11/2015	01/12/2015	1,31	CONGUAGLIO ANNI PRECEDENTI	
ENEL ENERGIA S.P.A.	4601242826	25/11/2015	01/12/2015	0,45	CONGUAGLIO ANNI PRECEDENTI	
ENEL ENERGIA S.P.A.	4601266048	26/11/2015	01/12/2015	0,01	CONGUAGLIO ANNI PRECEDENTI	
ENEL ENERGIA S.P.A.	4601262761	26/11/2015	01/12/2015	46,48	CONGUAGLIO ANNI PRECEDENTI	
ENEL ENERGIA S.P.A.	4601283931	04/12/2015	10/12/2015	1.673,56	CONGUAGLIO ANNI PRECEDENTI	
ENEL ENERGIA S.P.A.	4601399702	21/12/2015	29/12/2015	-13,94	CONGUAGLIO ANNI PRECEDENTI	
ENEL ENERGIA S.P.A.	4601399701	21/12/2015	29/12/2015	-666,35	CONGUAGLIO ANNI PRECEDENTI	
ENEL ENERGIA S.P.A.	4601412689	22/12/2015	29/12/2015	765,06	CONGUAGLIO ANNI PRECEDENTI	
ENEL ENERGIA S.P.A.	4700113409	23/01/2016	26/01/2016	320,82	FT. DI RETTIFICA CONSUMI ENERGIA ELETTRICA GIUGNO 2013 - I.P. VIA SANZIO	
ENEL ENERGIA S.P.A.	4700069664	20/01/2016	08/02/2016	254,68	FT. DI RETTIFICA CONSUMI ENERGIA ELETTRICA GIUGNO 2013 - I.P. PIAZZA DELLA CHIESA	
ENEL ENERGIA S.P.A.	4700121396	27/01/2016	08/02/2016	6,90	CONGUAGLIO ENERGIA ELETTRICA GEN/GIU.2013 - I.P. VIA VIVALDI/ROSSINI	
ENEL ENERGIA S.P.A.	4700121398	27/01/2016	08/02/2016	7,43	CONGUAGLIO ENERGIA ELETTRICA GEN/GIU.2013 - I.P. VIA MILANO	
ENEL ENERGIA S.P.A.	4700121403	27/01/2016	08/02/2016	50,89	CONGUAGLIO ENERGIA ELETTRICA GEN/GIU.2013 - I.P. VIA VIGORELLI	
ENEL ENERGIA S.P.A.	4700121393	27/01/2016	08/02/2016	6,00	CONGUAGLIO ENERGIA ELETTRICA GEN/GIU.2013 - I.P. VIA 1 MAGGIO/ VIA MODIGLIANI	
ENEL ENERGIA S.P.A.	4700121406	27/01/2016	08/02/2016	-6,14	CONGUAGLIO ENERGIA ELETTRICA GEN/GIU.2013 - I.P. VIA SANZIO	
ENEL ENERGIA S.P.A.	4700121399	27/01/2016	08/02/2016	-135,81	CONGUAGLIO ENERGIA ELETTRICA GEN/GIU.2013 - I.P. VIA MONZESE	
ENEL ENERGIA S.P.A.	4700121394	27/01/2016	08/02/2016	66,66	CONGUAGLIO ENERGIA ELETTRICA GEN/GIU.2013 - I.P. PARCO ALHAMBRA	
ENEL ENERGIA S.P.A.	4700121392	27/01/2016	08/02/2016	-23,80	CONGUAGLIO ENERGIA ELETTRICA GEN/GIU.2013 - I.P. VIA BARACCA/NOVEGRO	
ENEL ENERGIA S.P.A.	4700121400	27/01/2016	08/02/2016	13,93	CONGUAGLIO ENERGIA ELETTRICA GEN/GIU.2013 - I.P. VIA DELLE REGIONI	
ENEL ENERGIA S.P.A.	4700121407	27/01/2016	08/02/2016	3,32	CONGUAGLIO ENERGIA ELETTRICA GEN/GIU.2013 - I.P. VIA MONZESE/NENNI	
ENEL ENERGIA S.P.A.	4700121404	27/01/2016	08/02/2016	55,27	CONGUAGLIO ENERGIA ELETTRICA GEN/GIU.2013 - I.P. VIA OLGIA	
ENEL ENERGIA S.P.A.	4700121405	27/01/2016	08/02/2016	7,31	CONGUAGLIO ENERGIA ELETTRICA GEN/GIU.2013 - I.P. VIA NOVEGRO	
ENEL ENERGIA S.P.A.	4700121402	27/01/2016	08/02/2016	-6,38	CONGUAGLIO ENERGIA ELETTRICA GEN/GIU.2013 - I.P. VIA BARACCA	
ENEL ENERGIA S.P.A.	4700121611	27/01/2016	08/02/2016	-323,21	CONGUAGLIO ENERGIA ELETTRICA GEN/GIU.2013 - I.P. VIA REGINA TEODOLINDA	

Fornitore	Fattura	Data fattura	Data prot.	Importo	Descrizione nota	NOTE
ENEL ENERGIA S.P.A.	4700121401	27/01/2016	08/02/2016	22,26	CONGUAGLIO ENERGIA ELETTRICA GEN/GIU.2013 - I.P. VIA ALERAMO	
ENEL ENERGIA S.P.A.	4700121397	27/01/2016	08/02/2016	132,09	CONGUAGLIO ENERGIA ELETTRICA GEN/GIU.2013 - I.P. VIA AMENDOLA/GIARDINO	
ENEL ENERGIA S.P.A.	4700121395	27/01/2016	08/02/2016	2,71	CONGUAGLIO ENERGIA ELETTRICA GEN/GIU.2013 - I.P. VIA NENNI	
ENEL ENERGIA S.P.A.	4601402735	21/12/2015	08/02/2016	460,14	CONGUAGLIO ENERGIA ELETTRICA GEN/GIU.2013 - I.P. VIA RIVOLTANA	
ENEL ENERGIA S.P.A.	4700686611	25/05/2016	30/05/2016	-801,73	NOTA DI CONGUAGLIO ENERGIA ELETTRICA GEN/GIU.2013 - I.P. QUARTIERE S.FELICE-1	
ENEL ENERGIA S.P.A.	4700986388	26/07/2016	28/07/2016	46,48	CONGUAGLIO ENER. Elett. GEN/GIU.2013 - PANNELLO LUMIN. A MSG. VARIABILE V. F.LLI CERVI	
ENEL ENERGIA S.P.A.	4700986387	26/07/2016	28/07/2016	-595,66	NOTA DI CONGUAGLIO ENERGIA ELETTRICA GEN/GIU.2013 - I.P. VIA RIVOLTANA	
ENEL ENERGIA S.P.A.	4701011204	05/08/2016	08/09/2016	966,24	FT. DI RETTIFICA ENERGIA ELETTRICA GEN/GIU.2013 - I.P. VIA GRANDI/MORANDI	
ENEL ENERGIA S.P.A.	4701308950	27/09/2016	07/10/2016	0,04	NOTA DI CONGUAGLIO ENERGIA ELETTRICA LUG/DIC.2012 - ILLUMINAZIONE OROLOGIO	
ENEL ENERGIA S.P.A.	4701308952	27/09/2016	07/10/2016	0,01	NOTA DI CONGUAGLIO ENERGIA ELETTRICA GEN/GIU.2012 - ILLUMINAZIONE OROLOGIO	
ENEL ENERGIA S.P.A.	4701468330	27/10/2016	15/11/2016	292,84	FT. DI RETTIFICA DIC.2012 - I.P. P.ZZA DELLA CHIESA	
ENEL ENERGIA S.P.A.	4701468345	27/10/2016	15/11/2016	44,09	FT. DI RETTIFICA GIU.2013 - I.P. P.ZZA DELLA CHIESA	
ENEL ENERGIA S.P.A.	4701625658	29/11/2016	12/12/2016	223,78	CONGUAGLIO ENERGIA ELETTRICA GEN/GIU.2012 - I.P. VIA MORANDI/GRANDI	
ENEL ENERGIA S.P.A.	4701626575	01/12/2016	12/12/2016	-86,59	NOTA DI CONGUAGLIO ENERGIA ELETTRICA GEN/GIU.2012 - I.P. VIA ABRUZZI	
ENEL ENERGIA S.P.A.	4701626583	01/12/2016	12/12/2016	68,91	CONGUAGLIO ENERGIA ELETTRICA GEN/GIU.2012 - I.P. VIA REGGIO EMILIA	
ENEL ENERGIA S.P.A.	4701626573	01/12/2016	12/12/2016	-499,75	NOTA DI CONGUAGLIO ENERGIA ELETTRICA GEN/GIU.2012 - I.P. VIA DE AMICIS	
AMIACQUE	2016971911	08/11/2016	16/12/2016	256,74	Cod. Cliente: 4019824 - irrigazione via Cassanese - 5 BIMESTRE 2016	
AMIACQUE	2016972011	08/11/2016	16/12/2016	211,74	Cod. Cliente: 5896831 - irrigazione area a verdi via San Rocco - 5 BIMESTRE 2016	
AMIACQUE	2016972002	08/11/2016	16/12/2016	720,10	Cod. Cliente: 5781157 - irrigazione via Morandi - 5 BIMESTRE 2016	
AMIACQUE	2016972016	08/11/2016	16/12/2016	112,31	Cod. Cliente: 6002473 - irrigazione via 1^ maggio - 5 BIMESTRE 2016	
AMIACQUE	2016972017	08/11/2016	16/12/2016	156,30	Cod. Cliente: 6002490 - irrigazione via San Rocco - 5 BIMESTRE 2016	
AMIACQUE	2016972036	08/11/2016	16/12/2016	228,36	Cod. Cliente: 6287005 - Irrigazione via San Rocco 3a-comm - 5 BIMESTRE 2016	
AMIACQUE	2016972037	08/11/2016	16/12/2016	183,70	Cod. Cliente: 6287058 - irrigazione via San Rocco 2a-rot - 5 BIMESTRE 2016	
AMIACQUE	2016972041	08/11/2016	16/12/2016	644,56	Cod. Cliente: 6344655 - pista ciclabile Cassanese/ Schering - 5 BIMESTRE 2016	
AMIACQUE	2016972045	08/11/2016	16/12/2016	206,79	Cod. Cliente: 6372483 - spartitraffico via cassanese Volta/Schering - 5 BIMESTRE 2016	
AMIACQUE	2016972052	08/11/2016	16/12/2016	350,15	Cod. Cliente: 7048006 - Verde Cascina Ovi - 5 BIMESTRE 2016	
AMIACQUE	2016972062	08/11/2016	16/12/2016	2.548,40	Cod. Cliente: 7481726 - imp.irrigazione parcheggio via Donizzetti - 5 BIMESTRE 2016	

Fornitore	Fattura	Data fattura	Data prot.	Importo	Descrizione nota	NOTE
AMIACQUE	2016972063	08/11/2016	16/12/2016	407,21	Cod. Cliente: 7484193 - imp.irrigazione via Trento - 5 BIMESTRE 2016	
AMIACQUE	20161058269	09/11/2016	16/12/2016	53,43	Cod. Cliente: 2050947 - Giardini via Martiri della Libertà - 3 Trimestre 2016	
AMIACQUE	20161057766	09/11/2016	16/12/2016	137,04	Cod. Cliente: 4041964 - irrigazione via Roma - 3 TRIMESTRE 2016	
AMIACQUE	20161058967	09/11/2016	16/12/2016	51,34	Cod. Cliente: 2052852 - Giardino via Schuster - 3 TRIMESTRE 2016	
AMIACQUE	20161058970	09/11/2016	16/12/2016	52,01	Cod. Cliente: 2052869 - giardino Via Vigorelli - 3 TRIMESTRE 2016	
AMIACQUE	20161058969	09/11/2016	16/12/2016	63,45	Cod. Cliente: 2052860 - Giardino Via Abruzzi - 3 TRIMESTRE 2016	
AMIACQUE	20161058982	09/11/2016	16/12/2016	72,60	Cod. Cliente: 2052945 - Giardino via Milano - 3 TRIMESTRE 2016	
AMIACQUE	20161059474	09/11/2016	16/12/2016	27,27	Cod. Cliente: 3010120 - giardini via Marmolada - 3 TRIMESTRE 2016	
AMIACQUE	20161059543	09/11/2016	16/12/2016	56,37	Cod. Cliente: 3027413 - Giardino via Dante Alighieri - 3 TRIMESTRE 2016	
AMIACQUE	20161059568	09/11/2016	16/12/2016	26,60	Cod. Cliente: 3036976 - giardino P.zza della Repubblica - 3 TRIMESTRE 2016	
AMIACQUE	20161059492	09/11/2016	16/12/2016	192,41	Cod. Cliente: 3015682 - Fontanella pubb.-area verde comparto 2SR8-3 TRIM.2016	
AMIACQUE	20161059594	09/11/2016	16/12/2016	42,48	Cod. Cliente: 3043581 - servizi igienici via Verdi c/o area mercato - 3 TRIMESTRE 2016	
AMIACQUE	20161059595	09/11/2016	16/12/2016	89,17	Cod. Cliente: 3043584 - orti sociali via Morandi - 3 TRIMESTRE 2016	
AMIACQUE	20161059604	09/11/2016	16/12/2016	43,49	Cod. Cliente: 3047443 - idrante stradale via Rivoltana - 3 TRIMESTRE 2016	
AMIACQUE	20161059671	09/11/2016	16/12/2016	30,09	Cod. Cliente: 5752464 - irrigazione via Turati - 3 TRIMESTRE 2016	
AMIACQUE	20161059685	09/11/2016	16/12/2016	39,25	Cod. Cliente: 5758415 - irrigazione via Modigliani - 3 TRIMESTRE 2016	
AMIACQUE	20161059677	09/11/2016	16/12/2016	104,66	Cod. Cliente: 5757287 - irrigazione zona cimitero aiuola via Morandi - 3 TRIMESTRE 2016	
AMIACQUE	20161059686	09/11/2016	16/12/2016	73,92	Cod. Cliente: 5758418 - irrigazione Via Modigliani agn. Don Sturzo - 3 TRIMESTRE 2016	
AMIACQUE	20161059687	09/11/2016	16/12/2016	52,98	Cod. Cliente: 5758421 - irrigazione via Modigliani - 3 TRIMESTRE 2016	
AMIACQUE	20161059689	09/11/2016	16/12/2016	17,98	Cod. Cliente: 5758427 - irrigazione via delle Regioni - 3 TRIMESTRE 2016	
AMIACQUE	20161059690	09/11/2016	16/12/2016	24,21	Cod. Cliente: 5758430 - irrigazione via Amendola (fronte Unes) - 3 TRIMESTRE 2016	
AMIACQUE	20161059688	09/11/2016	16/12/2016	58,55	Cod. Cliente: 5758424 - irrigazione giardino scuola via Nenni - 3 TRIMESTRE 2016	
AMIACQUE	20161059701	09/11/2016	16/12/2016	76,54	Cod. Cliente: 5780232 - irrigazione via F.Ili Cervi - 3 TRIMESTRE 2016	
AMIACQUE	20161059691	09/11/2016	16/12/2016	43,19	Cod. Cliente: 5758433 - parco via Cassanese - 3 TRIMESTRE 2016	
AMIACQUE	20161059703	09/11/2016	16/12/2016	102,69	Cod. Cliente: 5780242 - Irrigazione via S.Aleramo - 3 TRIMESTRE 2016	
AMIACQUE	20161059702	09/11/2016	16/12/2016	70,10	Cod. Cliente: 5780236 - Irrigazione rotatoria Via Vigorelli - 3 TRIMESTRE 2016	
AMIACQUE	20161059724	09/11/2016	16/12/2016	54,29	Cod. Cliente: 5806790 - rotatoria via Milano - 3 TRIMESTRE 2016	
AMIACQUE	20161059757	09/11/2016	16/12/2016	100,72	Cod. Cliente: 5835220 - irrigazione aiuola sp 160 Mirazzano/Vimodrone - 3	
AMIACQUE	20161059762	09/11/2016	16/12/2016	10,24	Cod. Cliente: 5848079 - irrigazione aiuole via Cassanese/Via Roma - 3 TRIMESTRE 2016	
AMIACQUE	20161059749	09/11/2016	16/12/2016	27,93	Cod. Cliente: 5833043 - irrigazione via Morandi - 3 TRIMESTRE 2016	
AMIACQUE	20161059785	09/11/2016	16/12/2016	53,43	Cod. Cliente: 5875419 - irrigazione area a verde via Trento - 3 TRIMESTRE 2016	

Fornitore	Fattura	Data fattura	Data prot.	Importo	Descrizione nota	NOTE
AMIACQUE	20161059783	09/11/2016	16/12/2016	15,37	Cod. Cliente: 5872803 - rifornimento acqua macchina lavastade - 3	
AMIACQUE	20161059791	09/11/2016	16/12/2016	57,57	Cod. Cliente: 5880464 - irrigazione via Novegro - 3 TRIMESTRE 2016	
AMIACQUE	20161059792	09/11/2016	16/12/2016	2,29	Cod. Cliente: 5880465 - irrigazione via F.lli Cervi - 3 TRIMESTRE 2016	
AMIACQUE	20161059790	09/11/2016	16/12/2016	87,32	Cod. Cliente: 5880461 - irrigazione via Morandi - 3 TRIMESTRE 2016	
AMIACQUE	20161059817	09/11/2016	16/12/2016	58,55	Cod. Cliente: 5898874 - irrigazione aiuola passarella pedonale Lavanderie - 3 TRIM.2016	
AMIACQUE	20161059860	09/11/2016	16/12/2016	50,69	Cod. Cliente: 5986006 - irrigazione via Gran Sasso - parco giochi - 3 TRIMESTRE 2016	
AMIACQUE	2016971937	08/11/2016	16/12/2016	539,39	Cod. Cliente: 2051900 - Asilo nido via XXV Aprile - 5 BIMESTRE 2016	
AMIACQUE	20161058561	09/11/2016	16/12/2016	458,13	Cod. Cliente: 2051702 - Asilo nido Milano 2 - 3 TRIMESTRE 2016	
GALA S.P.A./BANCA SISTEMA	E000399469	01/08/2016	04/08/2016	2.378,71	CONSUMI ENERGIA ELETTRICA LUG. 2016 E CONG. APR/GIU.16 - ILL. PUBBLICA	
GALA S.P.A./BANCA SISTEMA	E000432755	02/09/2016	05/09/2016	41.073,86	CONSUMI ENERGIA ELETTRICA AGO. 2016 E CONG. MAG/LUG.16 - ILL. PUBBLICA	
GALA S.P.A./BANCA SISTEMA	E000524786	01/12/2016	05/12/2016	251,46	CONSUMI NOV. 2016 E CONG. AGO/OTT.16 - ENERGIA ELETTRICA - I.P. VIA DI VITTORIO/PISTA CICLABILE	
GALA S.P.A./BANCA SISTEMA	E000012776	01/01/2017	10/01/2017	268,91	CONSUMI DIC. 2016 E CONG. OTT/NOV. 16 - ENERGIA ELETTRICA - I.P. VIA DI VITTORIO/PISTA CICLABILE	
GALA S.P.A.	O000004707	17/11/2016	18/11/2016	870,70	AUMENTO POTENZA DA 6,6 A 15 KW - CENTRO CIVICO/LUDOTECA VIA AMENDOLA ROVAGNASCO	
TOTALE				3.009.308,89		



Città di Segrate

Direzione “Servizi di Staff e alla Persona”

Gestione Risorse Economiche e Finanziarie

RELAZIONE RENDICONTO DI GESTIONE 2016

(artt. 151, comma 6, e 231 D.Lgs. n. 267/2000 - art. 11, comma 6, D.Lgs. n. 118/2011)

(Parte Seconda)

MISSIONE 01 - Servizi istituzionali e generali e di gestione

Programma 01 - Organi istituzionali

La relazione cittadino-Comune continua ad evolversi attraverso nuovi strumenti comunicativi che sono diventati di uso da parte di un numero sempre crescente di popolazione; per di più Facebook, Twitter, Instagram, Whatsapp hanno la caratteristica di utilizzare un linguaggio semplice e comprensibile per tutti, utile per divulgare notizie, indicazioni e informazioni sulle attività del territorio. Per merito poi dei feedback comunicativi, il cittadino può vivere il Comune non come una realtà astratta e lontana ma come una istituzione capace di fornire in tempo reale risposte a segnalazioni e richieste.

Al fine di istituire canali di dialogo tra cittadino e Comune, l'Amministrazione ha organizzato nel corso del 2016 incontri con la cittadinanza su temi di particolare rilevanza e interesse: sono così stati organizzati otto incontri pubblici, coprendo tutti i quartieri della città, per illustrare la *Variante al PGT* nonché incontri su particolari tematiche di interesse ambientale, sociale e occupazionale. Su tematiche specifiche e determinate, gli assessori hanno incontrato comitati di quartiere e/o firmatari di petizioni o istanze. Nell'ambito dell'iniziativa chiamata *Il Caffè con l'Assessore* sono stati organizzati dieci incontri nei diversi quartieri di Redecesio, Lavanderie e Villaggio Ambrosiano mentre per l'iniziativa *Passeggiata nei quartieri* sono state realizzate passeggiate nei quartieri di Novegro e Rovagnasco che hanno coinvolto Sindaco e Assessori.

Monitoraggio obiettivi programma 1

Obiettivo strategico: Implementare la comunicazione via web

N.	Obiettivo operativo	Obiettivo gestionale	Percentuale di raggiungimento obiettivo al 31/12/2016
1	Implementare il sito istituzionale ed utilizzo dei social media	Comunicare ai cittadini in modo smart	93%

Obiettivo strategico: Istituire un sistema di partecipazione per dare ascolto ai bisogni dei residenti

N.	Obiettivo operativo	Obiettivo gestionale	Percentuale di raggiungimento obiettivo al 31/12/2016
1	Attivazione di nuove metodologie di dialogo tra cittadini e amministrazione anche per via informatica con particolare attenzione ai quartieri	Promuovere la partecipazione dei cittadini nei quartieri	100%

Programma 02 - Segreteria Generale

Nel corso del 2016 si è provveduto ad aggiornare la *sezione amministrazione trasparente* con particolare riguardo alla sezione relativa ai procedimenti amministrativi, rivisti alla luce della nuova macrostruttura dell'ente vigente dal 1° gennaio 2016. Contestualmente in corso d'anno sono state svolte attività di verifica e monitoraggio della pubblicazione dei dati. Lo sviluppo dell'obiettivo ha risentito delle sostanziali modifiche introdotte dall'ANAC, sintetizzabili nel superamento del Programma Triennale per la Trasparenza e l'Integrità - PTTI come documento a sé stante e della revisione degli obblighi di pubblicazione alla luce del D.lgs. n.97/2016. La documentazione aggiornata è stata predisposta entro il 31/12/2016 ma formalmente approvata contestualmente al nuovo Piano anticorruzione- del PTPC 2017-19 (Delibera di GC n.12/2017).

Con il PTPC 2016-18, e successivi due aggiornamenti compiuti nel corso dell'anno, è stato rafforzato il coordinamento tra i documenti dell'anticorruzione e i documenti di programmazione dell'ente e il sistema di gestione per la qualità, ponendo altresì maggiore attenzione al monitoraggio delle azioni preventive.

Come bene individuato dalla stessa ANAC, il monitoraggio degli indicatori del PTPC si è rivelato cruciale per la verifica puntuale dell'efficacia del PTPC.

Anche nel nostro Ente, dove da anni tramite il sistema qualità sono stati tenuti costantemente mappati i macroprocessi attraverso l'individuazione di specifici indicatori, si è dovuto registrare in fase di monitoraggio qualche criticità, dovuta in parte all'oggettiva difficoltà di individuare indicatori e valori attesi significativi o di eccessiva difficile elaborazione (del resto era la prima annualità). L'analisi puntuale dei dati rilevati dagli indicatori di monitoraggio comunque ha consentito di apportare dei correttivi agli indicatori inizialmente selezionati, poi ripresi e declinati nel nuovo PTPC.

Per fornire un supporto alla cittadinanza in materia legale, è stata sottoscritta una convenzione con l'Ordine degli avvocati di Milano, concretizzatasi nell'istituzione in un apposito spazio presso la sede comunale di uno sportello dedicato di orientamento legale. L'Ordine mette a disposizione propri specialisti nelle diverse discipline legali che i cittadini, previo appuntamento, possono incontrare ai fini di un primo orientamento legale.

Al fine di promuovere una diffusa cultura della legalità il Consiglio comunale con propria deliberazione n.27 del 20/06/2016 ha aderito al manifesto "Avviso Pubblico".

Monitoraggio obiettivi programma 2

Obiettivo strategico: Aumentare le forme di trasparenza e agevolare l'accessibilità delle informazioni

N.	Obiettivo operativo	Obiettivo gestionale	Percentuale raggiungimento obiettivo al 31/12/2016
1	Aggiornamento e monitoraggio del programma della trasparenza	Revisione sezione Amministrazione Trasparente: attività e procedimenti	100%

Obiettivo strategico: Potenziare le azioni di contrasto alla corruzione e attuare iniziative per tenere lontano infiltrazioni mafiose e criminalità organizzata

N.	Obiettivo operativo	Obiettivo gestionale	Percentuale raggiungimento obiettivo al 31/12/2016
1	Aggiornare e monitorare il Piano triennale di prevenzione della corruzione	Revisione della struttura del Piano triennale di Prevenzione della Corruzione (PTPC) e sua armonizzazione con il ciclo delle performance	100%
2	Assistenza ai cittadini in tema di legalità in genere	Convenzione con Ordine degli Avvocati per apertura sportello legale di consulenza ai cittadini	100%
3	Promuovere una diffusa cultura della legalità	Adesione ad "Avviso Pubblico"	100%

Fascicolazione digitale

Il passaggio obbligato alla digitalizzazione delle procedure è il messaggio che il legislatore sta mandando sistematicamente alla Pubblica Amministrazione, anche con il decreto legislativo 179 del 26 agosto 2016, (cosiddetto CAD 3.0), pubblicato sulla Gazzetta Ufficiale n. 214 del 13 settembre 2016, e in vigore dal 14 settembre 2016. La nostra amministrazione ha iniziato il lungo cammino verso la totale digitalizzazione con l'approvazione e l'attuazione condivisa del manuale della Gestione Documentale e del Protocollo Informatico, primo fondamentale atto di coordinamento. Poiché tuttavia il passaggio dall'analogico al digitale non si può banalizzare con un semplice *no carta* ma è una questione prima di tutto di mentalità digitale, la Sezione Servizi Demografici e al Cittadino con la Sezione Sistemi Informativi hanno collaborato per promuovere la formazione dei colleghi, operando la scelta di gestire in prima persona i corsi, realizzando le slides (Sezione Sistemi Informativi) e facendo formazione, perché i colleghi potessero cogliere il coinvolgimento totale e potessero meglio acquisire i concetti operativi e metodologici calati nella realtà del quotidiano, che un docente esterno non avrebbe potuto trasmettere con la stessa incisività. Con questa metodologia nel corso del 2016 140 colleghi (su 157) sono stati formati circa gli obiettivi del manuale e le modalità di fascicolazione e nel corso dello stesso anno tutti gli uffici si sono cimentati con successo nelle procedure di fascicolazione. Per quanto riguarda invece il nuovo documentale la presentazione e le valutazioni hanno gettato le basi per una corretta sperimentazione che si terrà nel 2017.

Sempre legato al tema della digitalizzazione, anche se con un raggio d'azione più mirato, è l'obiettivo di incentivare gli uffici all'utilizzo della pec per le comunicazioni non solo fra enti (art. 47 D. LGS. 179/2016) ma anche con soggetti giuridici (imprese/professionisti) per i quali sia possibile conoscere l'indirizzo pec (tramite INI PEC curato dal Ministero dello Sviluppo Economico). L'obiettivo infatti era quello di sensibilizzare gli uffici circa la necessità di abolire lo strumento della raccomandata nei confronti di imprese/società/professionisti con le quali è indispensabile comunicare solo tramite pec. A Maggio è stata diramata una mail a tutti i responsabili d'ufficio e anche durante i corsi sulla gestione documentale è stato fortemente sottolineato il concetto. Queste due azioni sono state evidentemente sufficienti a sensibilizzare adeguatamente circa una gestione corretta, tanto che nel corso delle verifiche non si sono evidenziate situazioni ricorrenti da parte degli uffici tali da giustificare segnalazioni mirate. Nel corso del 2° semestre 2016 si è riscontrato un decremento delle raccomandate pari all'80% rispetto al 2° semestre 2015 con un risparmio stimato di 1000,00€ a semestre.

Monitoraggio obiettivi programma 2

Obiettivo strategico: Sviluppo Amministrazione digitale

N.	Obiettivo operativo	Obiettivo gestionale	Percentuale raggiungimento obiettivo al 31/12/2016
1	Nuova gestione documentale e Protocollo informatico	Dare attuazione al Manuale della Gestione Documentale e del Protocollo Informatico	100%

Obiettivo strategico: Programma di razionalizzazione della spesa e delle entrate dell'Ente

N.	Obiettivo operativo	Obiettivo gestionale	Percentuale raggiungimento obiettivo al 31/12/2016
1	Razionalizzare la spesa per la corrispondenza dell'Ente	Monitoraggio e razionalizzazione della spesa per le raccomandate	100%

Programma 03 - Gestione economica, finanziaria, programmazione e provveditorato

Ragioneria

L'obiettivo prioritario per il 2016, nell'ambito dell'attività di programmazione, gestione e rendicontazione dell'attività finanziaria, è stata la messa in atto di azioni per la salvaguardia degli equilibri di bilancio. Difatti nel corso dell'esercizio sono stati necessari interventi della ragioneria comunale per limitare la spesa sia nella parte corrente sia nella parte capitale. A causa della precaria situazione di cassa, l'Ente è dovuto ricorrere per quasi tutto l'esercizio al ricorso dell'anticipazione di tesoreria prevista dall'articolo n. 222 del D.Lgs.267/2000. Sono stati effettuati n.4 monitoraggi trimestrali per verificare il rispetto degli obiettivi imposti dal nuovo "pareggio di bilancio" introdotto dal 1° gennaio 2016 dalle regole di finanza pubblica per il triennio 2016-2018.

Nell'ultimo periodo dell'anno, sono stati fatti controlli puntuali nella contabilità finanziaria e la verifica ha fatto emergere irregolarità contabili e passività pregresse che sono state segnalate con la "Segnalazione ai sensi dell'art. 153, commi 4 e 6, del D.Lgs. n. 267/2000 e dell'art. 46 del vigente Regolamento di Contabilità - Rilevazione di passività riferite ad esercizi pregressi." e il Consiglio Comunale ha adottato con

deliberazione n.1 del 13/2/2017 la procedura relativa al "Ricorso alla procedura di riequilibrio finanziario pluriennale prevista dall'art. 243-bis del D.Lgs. n. 267/2000".

Con deliberazione di C.C. n. 42 del 17/10/2016 è stato approvato il nuovo Regolamento di contabilità ai sensi del D.Lgs.118/2011.

Il documento, oltre ad adempiere ad un obbligo normativo, ha tenuto conto delle esigenze organizzative dell'Ente per disciplinare i nuovi aspetti dell'ordinamento contabile.

In attuazione dei nuovi principi contabili contenuti nell'allegato 4/3 del D.Lgs.218/2011 ad oggetto "LA CONTABILITA' ECONOMICO-PATRIMONIALE DEGLI ENTI IN CONTABILITA' FINANZIARIA", sono stati riclassificati i beni mobili ed immobili contenuti nell'inventario ai fini della corretta redazione del Conto del Patrimonio e del Conto Economico da allegare al Conto di Bilancio per l'esercizio 2016. L'attività proseguirà in maniera puntuale anche nel 2017 per la revisione straordinaria prevista dal legislatore da eseguirsi obbligatoriamente entro il 31.12.2017.

Innovazione sociale

L'obiettivo di individuare finanziamenti da soggetti pubblici e privati e altre fonti di reperimento delle risorse, quali ad esempio le sponsorizzazioni per il supporto dell'attività ordinaria e la realizzazione di progetti innovativi promosse dall'ente è stato portato avanti nel corso del 2016 con la ricerca di fondi derivanti da sponsorizzazioni per il finanziamento di eventi.

Il primo step è consistito nell'approvazione del nuovo regolamento di disciplina delle sponsorizzazioni, applicato poi in corso d'anno per la ricerca di sponsor per gli eventi promossi dal Comune. E' stato possibile quindi già dal 2016 sperimentare e applicare tale modalità di reperimento fondi, con risultati positivi, recuperando risorse per l'organizzazione di eventi sul territorio.

La Sezione ha lavorato per la ricerca di fondi per supportare progetti ed eventi culturali e del tempo libero attraverso gli avvisi pubblicati sul sito.

In particolare la ricerca dei fondi ha contribuito a realizzare gli eventi Segratexpo2016 e la Rassegna Natalizia.

Inoltre la Sezione ha partecipato al bando di regione Lombardia sulle politiche temporali aggiudicandosi il contributo.

In corso d'anno sono stati monitorati i bandi di finanziamento al fine di fornire supporto agli uffici interni all'ente. La Sezione alla fine dell'anno, ha anche partecipato al bando di regione Lombardia sulle politiche temporali aggiudicandosi il contributo

Gare

Nel mese di maggio 2016 il nostro Ente ha sottoscritto una convenzione con i Comuni di Peschiera Borromeo e Tribiano ai sensi dell'art. 30 del d.lgs. 267/2000 finalizzata a costituire una centrale unica di committenza (C.U.C.) per la gestione, in forma associata, delle procedure di acquisizione di lavori, beni e servizi aventi valore pari o superiore a 40.000,00 euro (IVA esclusa): pertanto, l'obiettivo operativo di istituire la Centrale unica di committenza è stato pienamente raggiunto.

In base agli accordi presi Segrate è ente capofila operante come centrale unica di committenza per l'espletamento delle gare per conto dei comuni associati.

In particolare, nel corso dell'anno 2016 la centrale unica di committenza ha svolto dodici gare d'appalto per conto sia di Segrate sia dei Comuni associati.

In un caso è stata lanciata e aggiudicata una gara "aggregata", multilotto, per conto di Segrate e di Peschiera Borromeo: l'aggregazione degli appalti è una prassi che, per quanto possibile, il nostro Ente intende promuovere e attuare.

La gestione associata delle gare d'appalto permette la razionalizzazione della spesa e assicura un corretto rapporto tra risorse da impiegare e risultati da perseguire, nel rispetto dei principi di efficienza, efficacia ed economicità dell'azione amministrativa.

La partecipazione alla convenzione in qualità di ente capofila garantisce al nostro Comune di mantenere le tempistiche brevi attualmente in essere nel lancio e aggiudicazione delle varie procedure di gara (e, quindi, nell'avvio dei relativi contratti) nonché lo standard qualitativo finora sempre assicurato dalla sezione Gare.

Inoltre, il nostro Ente è in anticipo rispetto alla scadenza del 18 aprile 2018, a far data dalla quale l'acquisizione di beni, servizi e lavori dovrà avvenire esclusivamente per via telematica, indipendentemente dal ricorso alla centrale unica di committenza.

Già da alcuni anni i diversi uffici del Comune effettuano di norma tutti gli approvvigionamenti di beni e servizi aderendo a convenzioni di Consip o Arca Lombardia oppure utilizzando il sistema telematico Sintel o il mercato elettronico Consip e affidano lavori tramite Sintel (piattaforma telematica di Arca).

In via prioritaria si fa ricorso al sistema telematico di negoziazione Sintel per qualsiasi tipo di procedura.

Partecipate

Gli obiettivi prioritari sulle società partecipate per l'anno 2016 hanno riguardato sia l'applicazione dei controlli previsti nel nuovo regolamento sulle società partecipate (C.C. n.2/2016) sia la predisposizione di un sistema informativo snello ed efficace.

I controlli hanno riguardato principalmente le società controllata al 100%, ovvero la società Segrate Servizi S.p.A che opera nel settore delle farmacie comunali; inoltre per la società Acquamarina sono state avviate le azioni necessarie per concludere la procedura di liquidazione volontaria.

In merito alla società Segrate Servizi è stata predisposta la modulistica per il monitoraggio semestrale e trimestrale. La documentazione è stata poi trasmessa al Comitato di Controllo costituito con provvedimento sindacale n. 132 del 26/10/2016.

Inoltre è stato avviato un tavolo di confronto con la società per la riduzione della spesa sui servizi affidati in concessione e per l'anno 2016 la diminuzione della spesa ha riguardato il servizio affidato in concessione per la gestione dei minori.

Alla predetta società sono stati assegnati tramite il DUP 2016-2018 gli obiettivi gestionali che riguardavano principalmente il rispetto degli equilibri di bilancio. Il bilancio di esercizio per l'anno 2016 è in corso di approvazione e le risultanze del Conto economico evidenziano un utile di esercizio a dimostrazione che gli obiettivi assegnati sono stati raggiunti.

Per la società Acquamarina_Segrate Srl in liquidazione la procedura è proseguita nell'anno 2016 e l'Amministrazione ha adottato i seguenti provvedimenti:

- **deliberazione C.C. n. 35 del 18/7/2016** ad oggetto " *Determinazioni in merito alla deliberazione di CC n.19 del 31/5/2012 in relazione alla Società sportiva dilettantistica Acquamarina Segrate S.r.l. con socio unico in liquidazione*" con la quale si prendeva atto " *dell'inefficacia, sotto il profilo meramente finanziario, della deliberazione consiliare n. 19 del 31/05/2012*";

- **deliberazione C.C. n. 36 del 18/7/2016** ad oggetto " *Determinazioni in merito alla Società sportiva dilettantistica Acquamarina Segrate S.r.l. con socio unico in liquidazione*" con la quale venivano adottate le seguenti determinazioni:

"1.....non autorizzare interventi finanziari in favore della Società di cui trattasi, che comporterebbero ulteriore dispendio, da parte del Comune, di disponibilità finanziarie a fondo perduto, atteso che la Società ha cessato ogni attività operativa già dall'anno 2011;

2. di ribadire che nell'Assemblea dei soci del 18/7/2011 venivano conferiti al liquidatore tutti i poteri necessari per la liquidazione della Società ai sensi della normativa vigente e di invitare il liquidatore a concludere le attività di competenza tempestivamente, nell'ambito delle opzioni che la normativa vigente contempla, con riferimento alla situazione finanziaria della società;"

Il liquidatore in data 13 gennaio 2017 ha presentato ricorso al Tribunale di Milano Sezione Fallimentare per dichiarare il fallimento in proprio della società Acquamarina Segrate srl. Con decreto del 19/1/2017 il Tribunale ha rigettato l'istanza in quanto non sussistevano i requisiti per la dichiarazione di fallimento.

Per le altre società partecipate in cui il Comune ha partecipazioni minoritarie, il controllo è svolto solo sui documenti fondamentali di bilancio.

Con deliberazione di G.C. n. 130 del 28/07/2016 è stato approvato il perimetro di consolidamento delle società partecipate al fine di procedere entro il 30 settembre 2017 alla redazione del Bilancio Consolidato ai sensi dei principi contenuti nel D.Lgs.218/2011.

Monitoraggio obiettivi programma 3

Obiettivo strategico: Programma di razionalizzazione della spesa e delle entrate dell' Ente

N.	Obiettivo operativo	Obiettivo gestionale	Percentuale raggiungimento obiettivo al 31/12/2016
1	Sviluppare un servizio a supporto di tutte le sezioni dell'ente per la raccolta di fondi.	Attrarre risorse dal territorio attraverso lo strumento delle sponsorizzazioni per sostenere i progetti e gli eventi in programma nell'anno	100%
2	Istituire la Centrale Unica di Committenza	Costituzione e piena operatività di Segrate quale ente capofila della centrale unica di committenza (C.U.C.) istituita mediante convenzione con uno o più comuni	100%
3	Istituire la Centrale Unica di Committenza	Gestire le gare di lavori, forniture e servizi tramite la Centrale Unica di Committenza	100%
4	Monitoraggio della spesa e delle entrate dell'Ente per la salvaguardia degli equilibri di bilancio	Monitoraggio della spesa corrente	100%
5	Revisione Regolamento di Contabilità e del Servizio economale	Revisione regolamento di Contabilità e del Servizio Economale	100%

N.	Obiettivo gestionale	Percentuale raggiungimento obiettivo al 31/12/2016
1	Predisposizione del Conto del Patrimonio ai sensi del D.Lgs. n.118/2011	100%

Obiettivo strategico: Potenziare le azioni di indirizzo e di controllo sulle società partecipate

N.	Obiettivo operativo	Obiettivo gestionale	Percentuale raggiungimento obiettivo al 31/12/2016
1	Rafforzare il controllo sulla gestione delle società partecipate	Attivare azioni di controllo attraverso metodologie negoziate con le società partecipate	100%
2	Assegnazione di obiettivi gestionali da perseguire	Monitoraggio degli obiettivi assegnati alle società partecipate con il DUP 2016-2018	100%

Programma 04 - Gestione entrate tributarie e servizi fiscali

Gli obiettivi programmati in ambito tributario per l'esercizio 2016 sono stati finalizzati al mantenimento degli equilibri di bilancio. Il recupero dell'evasione è stato attuato dal concessionario sia attraverso il controllo formale delle dichiarazioni e dei versamenti sia attraverso accurate metodologie di controllo per l'emissione di avvisi di accertamenti per omessa denuncia e omesso versamento. Di seguito si allega una tabella riepilogativa degli esiti del controllo:

Descrizione	n. accertamenti	Importo
IMU	1115	1.780.287,97
ICI	12	26.713,98
TASI	203	32.981,00
Tassa rifiuti (TARSU - TARES- TARI)	1421	884.088,25
Tributi minori	138	152.210,00

È stata conclusa l'attività di ricognizione degli immobili comunali ai fini della corretta applicazione del pagamento della tassa rifiuti. L'attività di controllo è stata importante non solo ai fini del prelievo tributario ma anche per aver costruito una banca dati che potrà essere utilizzata per tutte le verifiche che l'Ente necessita. Il sistema informativo è aggiornato periodicamente con le variazioni che gli uffici segnalano e il documento è trasmesso al concessionario per gli atti di competenza.

Con deliberazione di G.C. n. 189 del 05/12/2016 è stato approvato il progetto con la società San Marco S.p.A per l'attività di collaborazione con l'Agenzia delle Entrate per il recupero dell'evasione dei tributi erariali. Il progetto ha durata pluriennale, per il 2016 è stata realizzata solo la parte progettuale, mentre le fasi riguardanti l'attività operativa saranno a pieno regime dal 2017.

Con deliberazione di CC n. 15 del 18/04/2016 è stato modificato il Regolamento IUC per adeguarlo alle modifiche normative intervenute con la Legge di Stabilità per l'anno 2016. Inoltre è stato oggetto di revisione anche il Regolamento Unico delle Entrate. La modifica ha riguardato in particolare l'articolo 11 bis che disciplina la rateizzazione dei debiti non assolti, l'intervento è stato necessario al fine di agevolare alcune categorie di contribuenti colpiti dalla crisi economica che non riuscivano ad accedere alla rateizzazione per vincoli stringenti della regolamentazione.

Obiettivo strategico: Rimodulazione dei tributi comunali per applicare i principi di equità e progressività. Recuperare risorse attraverso la lotta all'evasione al fine di ridurre la pressione fiscale.

N.	Obiettivo operativo	Obiettivo gestionale	Percentuale raggiungimento obiettivo al 31/12/2016
1	Revisione dei criteri di ripartizione della tassa rifiuti per le categorie di utenza domestica e non domestica al fine di una maggiore equità nel prelievo.	Modifiche dei criteri nella ripartizione dei costi fissi e variabili alle utenze domestiche e non domestiche ai fini della definizione delle tariffe TARI 2016	100%
2	Potenziare le azioni di indirizzo e di controllo da parte dell'Ente nei confronti della società concessionaria per la gestione dei tributi e la riscossione coattiva delle entrate extra patrimoniali al fine di ridurre le sacche di evasione e di insolvenza dei contribuenti/utenti	Collaborazione con la società San Marco per ridurre le sacche di evasione dei tributi comunali	100%
3	Potenziare la collaborazione con l'Agenzia delle Entrate per il recupero dell'evasione dei tributi erariali.	Collaborazione con l'Agenzia delle Entrate per il recupero dell'evasione dei tributi erariali	100%

Programma 05 - Gestione dei beni demaniali e patrimoniali

La Sezione, costituita nel gennaio 2016, ha lo scopo di consolidare, per quanto possibile e nel rispetto delle attività relative ai vari servizi dell'ente, la gestione del patrimonio immobiliare al fine di razionalizzare l'utilizzo degli immobili, con un'ottica rivolta al servizio senza perdere di vista l'aspetto economico.

Per questo convergono su questa sezione le attività relative agli immobili da cui è possibile trarre un reddito, tramite stipula di affitti e concessioni, ma anche immobili destinati ad attività sportiva e culturale, gestiti tramite concessioni di servizi.

Tra gli immobili gestiti tramite concessione di servizi, nel 2016 è stata predisposta la concessione del bar del Centro Parco: l'attività è stata avviata in estate e prevede, oltre chiaramente alla somministrazione di alimenti e bevande, la realizzazione di svariate attività culturali e del Tempo libero. Nel corso del 2016 nell'ambito delle concessioni di servizi era in scadenza solo la concessione della Ludoteca. Il locale è stato assegnato tramite concessione a prezzo agevolato, mentre la convenzione per la realizzazione di servizi a vantaggio dell'ente è stata seguita da altra sezione.

Per le altre concessioni di servizi in essere: impianti sportivi e palestre scolastiche abbiamo attualmente 5 gestori per 17 impianti sportivi e 12 palestre scolastiche, oltre alla concessione in gestione delle strutture Centro Culturale Cascina Commenda e Palasegrate, vengono effettuati i controlli sull'operato del gestore e controllo dello stesso.

Potenziare le azioni di indirizzo e di controllo sull'utilizzo del patrimonio del Comune è l'obiettivo strategico della sezione. Per fare questo il primo passo è stato quello di rivedere la regolamentazione per l'assegnazione e l'utilizzo di beni di proprietà comunale, riguardo anche agli alloggi di custodia.

Sull'assegnazione degli alloggi di servizio e conseguente gestione vertono ben due obiettivi di PEG, ambedue pienamente raggiunti. È stato infatti redatto ed approvato il nuovo "Regolamento per l'assegnazione e la gestione degli alloggi di servizio" ed è stato indetto un bando secondo le nuove modalità di assegnazione. Con il nuovo Regolamento si è provveduto ad assegnare l'alloggio di servizio dell'ex scuola materna MI2, mentre precedentemente all'approvazione del nuovo Regolamento, in presenza di un vecchio Regolamento scarno e in buona parte obsoleto, sono stati predisposti i bandi ed effettuate le assegnazioni di due alloggi di servizio (Redecesio e Cascina Nuova) L'alloggio della piscina rimasto libero poco prima dell'estate è stato assegnato per un anno all'attuale concessionario della struttura. La fase propedeutica all'avvio dell'attività di custodia ha previsto sopralluoghi e una fase d'istruzione de custodi che continua tutt'ora man mano che si presentano le relative problematiche. Inoltre al fine di regolarizzare e rendere omogenee le varie situazioni presenti è stata effettuata, in quanto prevista dal nuovo Regolamento, una ricognizione completa degli alloggi di servizio per verificarne i contratti e la loro attuazione e presentata una relazione alla Giunta, da cui sono scaturire delle indicazioni d'indirizzo per la regolarizzazione delle situazioni difformi rispetto a quanto previsto dal regolamento approvato. La competenza della gestione dei contratti di custodia è del tutto nuova per la sezione, essendo in precedenza gestiti dai Servizi alla Persona e dai Servizi Educativi.

E' stato inoltre proposta una bozza di regolamento disciplinante l'assegnazione di immobili di proprietà comunale nelle forme della concessione, locazione e comodato, con particolare riguardo alle assegnazione agli enti no-profit, agli immobili a vocazione sportiva e culturale, e alle assegnazioni temporanee. Nonostante una lunga fase concertativa, la complessità dell'argomento e l'impostazione omnicomprensiva del regolamento stesso ha però prodotto una fase di ulteriore confronto per cui l'obiettivo verrà riposto per il 2017.

Altra attività rilevante, nell'ambito della razionalizzazione del patrimonio comunale è stata l'indizione di due successivi esperimenti di gara per l'alienazione di immobili comunali, di cui il primo è andato deserto e il secondo ha portato all'aggiudicazione di un lotto.

Nell'ambito della gestione delle aree, in corso d'anno, effettuate le dovute valutazioni, si è stabilito di rinviare le considerazioni in merito alla riformulazione del regolamento per l'applicazione del Canone non ricognitorio, nonché per la gestione delle aree, come risulta da apposita relazione. La Sezione, ha cercato di individuare modalità alternative e meno problematiche per la gestione delle aree e nell'attesa di poter definire le nuove modalità operative si è proceduto con delibere di indirizzo (per esempio stazioni radio base) o aste per la concessione di aree a canone di mercato.

La gestione dei Centri Civici comporta diverse attività tra cui la concessione in uso delle sale e delle aule. Si è provveduto a rivedere le tariffarie per tenere conto sia dei costi sostenuti dal Comune per il funzionamento degli immobili sia delle attività svolte dalle associazioni, prevedendo specifiche agevolazioni. Nei mesi di ottobre e novembre 2016, è stata realizzata un'indagine di "customer satisfaction" relativa ai servizi offerti e al confort/pulizia dei locali in uso presso il Centro Civico Giuseppe Verdi. I risultati denotano un forte apprezzamento della struttura da parte di tutte le fasce di utenti, nonché un utilizzo massiccio anche da parte di cittadini non segratesi, nella fascia giovanile.

La gestione delle spese condominiali per i 21 condomini nei quali sono collocate unità di proprietà comunale (117 unità abitative, 5 locali commerciali, 9 boxe) comporta un'attenta analisi delle spese e uno stretto rapporto con gli amministratori di condominio. Questo attento lavoro ha portato anche a rettifiche delle richieste di spese condominiali, a vantaggio dell'ente.

Sono inoltre state realizzate le attività più strettamente legate alla gestione tradizionale del demanio e patrimonio, quali per esempio le certificazioni dei regimi giuridici, per n. 53 pratiche di cui n. 29 afferenti richieste di risarcimento danni relativi a sinistri.

Nel 2016 si è provveduto alla riclassificazione delle poste di bilancio secondo il Dl 118, ed è stato necessario il ricorso a un incarico esterno.

Monitoraggio obiettivi programma 5

Obiettivo strategico: Potenziare le azioni di indirizzo e di controllo sull'utilizzo del patrimonio del Comune

N.	Obiettivo operativo	Obiettivo gestionale	Percentuale raggiungimento obiettivo al 31/12/2016
1	Rivedere la regolamentazione per l'assegnazione e l'utilizzo dei beni di proprietà comunale	Revisione del regolamento comunale per l'assegnazione e l'utilizzazione dei beni immobili di proprietà comunale	100%
		Progettazione e realizzazione delle nuove modalità di assegnazione alloggi di servizio	100%
		Revisione del regolamento comunale per l'assegnazione degli alloggi di servizio	100%
		Incrementare il numero di alloggi destinati agli anziani in difficoltà	100%
2	Ridefinire le tariffe per l'affitto di spazi comunali da parte delle associazioni o città	Adeguamento tariffario utilizzo spazi nei centri civici	100%

Programma 06 - Ufficio tecnico

In coerenza col bilancio 2016, sono stati effettuati quei progetti e lavori per i quali sono state rese disponibili le opportune risorse finanziarie.

Hanno quindi trovato esecuzione:

- per il patrimonio di edilizia pubblica, la ristrutturazione di 5 alloggi;
- realizzazione della nuova struttura prefabbricata della bocciofila del parco XXV Aprile.

Per il resto sono in attesa di finanziamento i seguenti progetti esecutivi, redatti su specifica indicazione dal mese di settembre 2016, riguardanti:

- rifacimento copertura scuola media MI 2;

· campo di calcio Pastrengo, nuovi camminamenti e recinzioni.

Tutte le restanti opere, in assenza della disponibilità finanziaria, sono state traslate al nuovo programma delle opere pubbliche relativo al triennio 2017/19.

Per quanto attiene invece la manutenzione ordinaria, si è provveduto a tutti i necessari interventi idonei alla conservazione sia strutturale che funzionale di edifici ed aree a verde, in coerenza con i singoli contratti stipulati, determinando le seguenti spese:

- Edifici, €. 170.756,00 oltre IVA;
- Edifici servizi vari (ascensori, antintrusione, antincendio), €. 51.000,00 oltre IVA;
- Parchi, Giardini ed aree a verde di pertinenza ad immobili e/o in fregio alle strade, €. 761.867,62 oltre IVA;
- Gestione Appalto Calore e Climatizzazione, €. 963.614,20 oltre IVA.

Monitoraggio obiettivi programma 6

Obiettivo strategico: Sviluppare un programma di riqualificazione e di adeguamento degli edifici pubblici migliorandone la fruibilità

N.	Obiettivo operativo	Obiettivo gestionale	Percentuale raggiungimento obiettivo al 31/12/2016
1	Manutenzione ordinaria e straordinaria degli edifici comunali	Rifacimento della copertura della scuola media di Milano Due	43%

Programma 07 - Elezioni e consultazioni popolari - Anagrafe e stato civile

Il progetto "Una scelta in Comune" che consente al cittadino, al momento del rilascio della carta di identità, di manifestare la propria volontà positiva o negativa per la donazione organi e tessuti in caso di morte è stato pienamente realizzato. La fase iniziale, sicuramente la più delicata e complessa, ha garantito l'implementazione delle procedure informatiche, delle abilitazioni al SIT (Sistema Italiano Trapianti) e delle espansioni del programma di rilascio della carta d'identità. E' stata curata in maniera attenta e puntuale la formazione del personale di sportello, con la realizzazione di un incontro formativo a cui ha partecipato personale docente dell'ATS (Agenzia di Tutela della Salute ex ASL) di competenza e delle associazioni che da sempre promuovono l'importanza della donazione (AIDO in particolare). Grazie alla formazione mirata è stato possibile garantire un'adeguata preparazione degli operatori dal punto di vista

soprattutto emotivo, essendo l'argomento estremamente delicato ed essendo fondamentale che il cittadino non si senta in obbligo di manifestare la volontà ma capisca di essere totalmente libero in una scelta così importante. Il nostro compito è dare un'opportunità di scelta nonché gli strumenti affinché la scelta sia il più possibile consapevole. Si è ritenuto per questo fondamentale informare il più possibile la cittadinanza sia grazie all'utilizzo di volantini, personalizzati sulla base di modelli ministeriali, sia grazie alla personalizzazione di uno spot video visionabile in sala d'attesa dello Sportello S@C. La procedura poi ha risvolti organizzativi importanti, va monitorata con attenzione per evitare errori in fase di trasmissione. E' per questo che è stato implementato un controllo giornaliero fatto a rotazione da tutti gli operatori s@c che verificano la corretta trasmissione on line delle manifestazioni al Sistema Italiano Trapianti e segnalano al back office eventuali errori di sistema da correggere. L'occasione del controllo consente anche il monitoraggio quotidiano delle manifestazioni di volontà acquisite e trasmesse. Si segnalano al 31/12/2016 ben 323 manifestazioni di volontà (22,49% rispetto ai documenti rilasciati nello stesso periodo). Di questi 323, 302 (93,5%) sono manifestazioni di volontà positiva mentre solo 21 (6,5%) di volontà negativa.

La gestione di due consultazioni referendarie nel corso del 2016 ci ha consentito di sperimentare adeguatamente l'innovazione digitale anche nel difficile ambito elettorale. Gli ambiti di digitalizzazione sperimentati sono stati 2: un ambito esterno rivolto alla cittadinanza e uno interno rivolto agli agenti della Polizia Locale di stanza ai seggi e agli addetti comunali dell'inserimento dati. La procedura esterna nello specifico si riferiva alla richiesta on line di duplicato tessere elettorali. Il format pubblicato sul sito con largo anticipo rispetto alla data della consultazione ha consentito al cittadino l'agevole prenotazione on line del duplicato della tessera smarrita/deteriorata o per esaurimento spazi. La prenotazione garantiva la stampa della tessera in tempo utile per il voto. Il cittadino veniva avvisato della disponibilità del documento e invitato al ritiro. Il vantaggio della procedura è innegabile per il cittadino che può ritirare la sua tessera senza inutili sprechi di tempo: mentre in passato doveva venire in Comune due volte (per la richiesta e per il ritiro) adesso con un unico passaggio può ritirare la tessera evitando le code delle giornate pre elettorali/elettorali. Innegabile è anche il vantaggio organizzativo che consente di scaglionare l'attività di rilascio e pilotare gli accessi allo sportello diluendoli nel tempo. Se con il referendum del 17/4/2016 su 338 tessere elettorali 111 sono state richieste online, con la consultazione di dicembre invece sono state ben 851 richieste online su un totale di 1169, raggiungendo quindi l'82,29% delle richieste online, ben superiore al target prefissato. Il secondo ambito di digitalizzazione riguarda la trasmissione dei dati dai seggi all'ufficio deputato all'inserimento dei dati on line per la Prefettura. In passato la comunicazione avveniva solo con canale telefonico dalle singole sedi di seggio, con la necessità di avere più linee telefoniche e più operatori in ricezione e il rischio di errori di comprensione in considerazione anche della concitazione del momento, infatti i tempi fra la rilevazione ai seggi e la trasmissione in Prefettura sono solitamente molto brevi. Attualmente invece il personale della Polizia Locale trasmette i dati on line tramite tablet il che consente una maggior velocità e chiarezza di trasmissione nonché la riduzione di personale in postazione di inserimento dati (1 solo operatore è sufficiente per i dati delle consultazioni referendarie). Nella

sperimentazione di aprile si è riscontrata qualche criticità mentre a dicembre, anche grazie ad una formazione mirata, tutte le comunicazioni sono state trasmesse via tablet senza difficoltà.

Monitoraggio obiettivi programma 7

Obiettivo strategico: Promuovere e istituire strumenti per la tutela dei diritti civili

N.	Obiettivo operativo	Obiettivo gestionale	Percentuale raggiungimento obiettivo al 31/12/2016
1	Consentire la manifestazione di volontà donazione organi e tessuti	Attivazione del Progetto "Una scelta in Comune"	100%

Obiettivo strategico: Sviluppo Amministrazione digitale

N.	Obiettivo operativo	Obiettivo gestionale	Percentuale raggiungimento obiettivo al 31/12/2016
1	L'innovazione digitale nei servizi demografici	Digitalizzazione degli aspetti operativi del procedimento elettorale	100%

Programma 8 - Statistica e sistemi informativi

Statistica

In considerazione della riduzione del personale dell'ufficio statistica, non è stata possibile l'effettiva realizzazione dell'annuario statistico, come strumento ragionato utile agli amministratori per conoscere il territorio nel suo contesto più ampio e ai cittadini per acquisire consapevolezza della realtà in cui vivono, in relazione anche al confronto con le realtà limitrofe. Al momento sono state gettate le basi metodologiche per un lavoro futuro, è stata realizzata la mappa concettuale che vede l'indagine di 4 macroaree (demografia, sanità, attività produttive, istruzione) che possono consentire correlazioni a scopo prevenzione - campagne di informazione - incontri mirati (demografia e sanità) nonché correlazioni a scopo orientamento delle scelte scolastiche all'effettiva esigenza occupazionale del territorio

(attività produttive, istruzione). In considerazione del fatto che per carenza del personale dell'ufficio statistica il progetto non è giunto alla realizzazione e diffusione dell'Annuario Statistico, la mappa concettuale si presta a successivi aggiustamenti in attesa che l'obbiettivo venga riproposto una volta integrato il personale dell'ufficio statistica.

Sistemi informativi

Fascicolazione documentale - Introduzione della fascicolazione documentale digitale

A partire da aprile 2016 è stata avviata la formazione del personale di tutto l'ente per la fascicolazione. Lo scopo è stato quello di fornire le conoscenze necessarie per la gestione dei procedimenti amministrativi in modalità completamente digitale, secondo quanto previsto dalla norma vigente. Infatti, a partire da agosto 2016, le amministrazioni devono gestire completamente in digitale tutti i documenti amministrativi che, opportunamente fascicolati, verranno inviati all'esterno per la conservazione sostitutiva a norma. I corsi sono stati tenuti da personale interno all'ente. In concomitanza ai corsi, la sezione Servizi informatici ha affiancato il personale dell'ente nel passaggio dal sistema di gestione mista dei procedimenti verso una gestione completamente digitale, programmando, per ogni ufficio, degli incontri specifici allo scopo di risolvere eventuali problematiche e per aiutare la revisione dei processi documentali.

Nella fase finale dell'anno sono state definite le modalità operative per la creazione e gestione della fascicolazione condivisa tra uffici.

Al 31/12/2017 più del 90% degli uffici è stato formato relativamente alla fascicolazione, e molti uffici sono stati seguiti direttamente per avviare le procedure di fascicolazione e fascicolazione condivisa.

Fascicolazione documentale - Sperimentazione di un nuovo sistema documentale

Attualmente la fascicolazione viene gestita con il protocollo informatico Folium, il quale non possiede un vero e proprio documentale che interagisce con gli applicativi di gestione procedimentale (civilia open). La società Dedagroup, proprietaria dei software di protocollo e iter, ha avviato lo sviluppo di una nuova piattaforma integrata per gli atti amministrativi e protocollo, dotata inoltre di un evoluto sistema documentale. Il prodotto avrebbe dovuto essere disponibile nel terzo trimestre del 2016 e da settembre sarebbe dovuta iniziare una "sperimentazione pilota" che coinvolgeva il Comune di Segrate. Infatti in accordo con l'amministrazione il nuovo prodotto sarà reso disponibile da Dedagroup a costo zero per l'amministrazione, la quale si farà carico delle attività necessarie per testare e rendere affidabile l'applicazione. Il periodo di sperimentazione dovrebbe durare dai 3 ai 5 mesi.

Solo a dicembre 2016 il fornitore Dedagroup è stata in grado di mostrarci una demo completa del loro prodotto. La valutazione del prodotto è stata decisamente positiva e in accordo con la direzione e amministrazione si è deciso di iniziare la sperimentazione effettiva.

in seguito sono stati individuati gli uffici piloti e tutto il personale che verrà coinvolto nella sperimentazione. Questa inizierà a fine febbraio 2017.

Monitoraggio obiettivi programma 8

Obiettivo strategico: Implementare le forme di trasparenza e agevolare l'accessibilità delle informazioni

N.	Obiettivo operativo	Obiettivo gestionale	Percentuale raggiungimento obiettivo al 31/12/2016
1	Pubblicare l'Annuario Statistico	Realizzazione dell'Annuario Statistico della Città di Segrate	95%

Obiettivo strategico: Sviluppo Amministrazione digitale

N.	Obiettivo operativo	Obiettivo gestionale	Percentuale raggiungimento obiettivo al 31/12/2016
1	Fascicolazione documentale	Introduzione della fascicolazione documentale digitale	90%
		Sperimentazione di un nuovo sistema documentale	57%

Programma 10 - Risorse Umane

Gli obiettivi programmati per l'anno 2016 in merito alla gestione delle risorse umane hanno riguardato principalmente due ambiti:

- a) la gestione del personale (giuridica ed economica) e sua valorizzazione,
- b) lo sviluppo dell'Ente sotto l'aspetto organizzativo.

Per la realizzazione degli obiettivi sopra indicati sono state messe in atto le seguenti azioni:

- modifica degli strumenti regolamentari per la corretta gestione del rapporto di lavoro;
- approvazione degli accordi decentrati ;
- modifica della struttura organizzativa.

In merito alla modifica degli strumenti regolamentari sono stati approvati i seguenti atti:

- Delibera GC n. 135 del 29/08/2016 ad oggetto *“Presenza d'atto del Verbale n. 08/2016 dell'O.I.V. relativamente ai servizi resi a privati dal personale di Polizia Locale ai sensi dell'art. 43 della Legge n. 449/1997 e del Regolamento approvato con deliberazione G.C. n. 48/2000 - anno 2015”*;
- Delibera GC n. 173 del 03/11/2016 ad oggetto *“Approvazione del Regolamento per l'attivazione di procedure di mobilità volontaria e di comandi in entrata per il personale non dirigente”*;
- Delibera GC n. 64 del 21/04/2016 ad oggetto *“Regolamento d'organizzazione dell'Avvocatura Comunale - integrazione art. 6”*;
- Delibera GC n. 16 del 04/02/2016 ad oggetto *“Regolamento comunale recante norme e criteri per la ripartizione dell'incentivo di cui all'articolo 93 - comma 7 bis e seguenti - del D.lgs. 12/04/2006 n. 163”*.

Particolarmente intensa ed impegnativa è stata l'attività inerente la contrattazione decentrata, sia per il personale delle categorie, sia per il personale dirigente, essendo stati positivamente conclusi nel corso dell'anno 2016 i seguenti Accordi integrativi decentrati:

- Accordo decentrato integrativo per il personale delle categorie - criteri per la ripartizione delle risorse destinate alla performance - destinazione Fondo ex art. 15 CCNL 01/04/1999 - anno 2015;
- Accordo decentrato per il personale delle categorie sui criteri di ripartizione delle risorse destinate alla performance organizzativa ed individuale per il triennio 2016-2018, nonché sulla destinazione del fondo ex art. 15 CCNL 01/04/1999 anno 2016;
- Accordo per l'integrazione alla pre-intesa sottoscritta in data 15/11/2016 relativa alla disciplina dei compensi destinati a remunerare l'esercizio di specifiche responsabilità ai sensi dell'art. 17, comma 2, lettera f), CCNL 1/04/1999 - triennio 2016/2018”;
- Accordo sulla disciplina dei compensi destinati a remunerare l'esercizio di specifiche responsabilità ai sensi dell'art. 17, comma 2, lettera f) CCNL 1/04/1999” per il triennio 2016/2018;
- Accordo sul Regolamento disciplinante le forme di previdenza integrativa per il personale della Polizia Locale;
- Accordo decentrato integrativo per l'Area della Dirigenza sulle modalità e criteri di ripartizione delle risorse destinate a retribuzione di posizione e di risultato - disciplina giuridica 2016/2018 - parte economica 2016.

Per la realizzazione della attività riguardante la sottoscrizione del nuovo contratto decentrato aziendale - parte economica 2016 è stato previsto il coinvolgimento di due dipendenti di categoria D, incardinate nella sezione risorse umane. In base al sistema di contrattazione, previsto dalla normativa vigente, si è proceduto a calcolare il fondo economico anno 2016 del personale livellato, al fine

di consentire la quantificazione economica delle risorse disponibili da destinare a diversi istituti contrattuali.

Per la realizzazione della attività riguardante gli interventi specifici formativi sulle risorse umane "VALOREPA" è stato previsto il coinvolgimento di due dipendenti di categoria D e B, incardinate nella sezione risorse umane.

L'ufficio, dopo avere ricevuto la proposta formativa da parte dell'INPS, ha effettuato un sondaggio di gradimento tra i dirigenti ed i funzionari, al fine di individuare il fabbisogno formativo all'interno dell'Ente.

A seguito dell'attività suddetta è stato elaborato un elenco dei dipendenti che hanno aderito alla proposta formativa e che sono stati segnalati all'INPS a seguito dell'adesione alla convenzione proposta.

I corsi sono stati attivati dall'INPS nel 2016, ma la formazione effettiva è stata erogata nel 2017, ed è tutt'ora in corso.

Con deliberazione di GC n.106 dell'11/7/2016 è stato approvato il nuovo Regolamento sulla pesatura delle posizioni organizzative e Alte professionalità e con la nuova metodologia sono state assegnate le posizioni a decorrere dal 1° ottobre 2016.

Il Comune di Segrate aveva adottato con deliberazione GC n.79/2011 le "*Linee Guida per la valutazione della performance*" e nel 2012 con deliberazioni di G.C. n.45/2012 sono state approvate le metodologie di valutazione per la valutazione della performance organizzativa e individuale della dirigenza e del personale di categoria A-B-C-D. Dopo circa cinque anni il Sistema necessitava di adattamenti e correttivi anche per adeguare il sistema ai nuovi strumenti della programmazione introdotti con il decreto legislativo 118/2011 e alle norme relative al Piano anticorruzione e della trasparenza. L'attività è stata coordinata con l'Organismo Indipendente di Valutazione dell'Ente e nel mese di dicembre è stata completata la fase di studio ed elaborazione della nuova metodologia per la valutazione della performance organizzativa e individuale del personale dipendente. La metodologia individuata ha perseguito i seguenti obiettivi:

- costruire un sistema di misurazione e valutazione della performance del Comune di Segrate evidenziando la correlazione tra i diversi strumenti del ciclo della performance;
- condivisione degli obiettivi dell'Amministrazione con il personale, promuovendo strumenti di dialogo tra i dipendenti e la dirigenza;
- verificare costantemente la validità delle linee strategiche dell'Amministrazione;
- verificare il raggiungimento degli obiettivi attraverso opportuni indicatori per misurare concretamente l'attività svolta dall'Ente;
- valorizzare le competenze e le potenzialità, individuando in modo efficace i bisogni formativi del personale per garantire la crescita e lo sviluppo professionale.

Nel 2017 sarà completato il processo di revisione attraverso la condivisione dei contenuti con tutti gli stakeholder coinvolti.

Monitoraggio obiettivi programma 10

Obiettivo strategico: Aumentare l'efficienza della macchina comunale attraverso la valorizzazione delle risorse umane

N.	Obiettivo operativo	Obiettivo gestionale	Percentuale raggiungimento obiettivo al 31/12/2016
1	Revisione della regolamentazione	Nuovo Regolamento per i servizi resi a privati	50%
2	Valorizzazione delle risorse umane nell'ottica del miglioramento delle performance.	Sottoscrizione del nuovo contratto decentrato aziendale - parte economica	100%
3	Sviluppare azioni positive per favorire il miglioramento dei comportamenti e della qualità professionale del personale dipendente	Interventi specifici formativi sulle risorse umane	100%

MISSIONE 03 – *Ordine pubblico e sicurezza*

Programma 01 – *Polizia Locale e Amministrativa*

Per l'anno 2016 il Corpo di Polizia Locale del Comune di Segrate si è attivato per analizzare le esigenze del territorio attraverso la mappa dei rischi; alle situazioni di rischio evidenziate, si è fatto fronte attraverso controlli mirati delle pattuglie esterne e attraverso interventi viabilistici finalizzati alla diminuzione dell'incidentalità.

L'attività di collaborazione con ASST ex Asl è proseguita con la stessa intensità dell'anno precedente, effettuando controlli igienico sanitari negli esercizi di somministrazione del territorio; l'esperienza pregressa ha consentito agli agenti operanti un migliore e più autonomo controllo di tutti quegli aspetti volti a garantire la sicurezza alimentare negli esercizi di somministrazione.

Particolare attenzione è stata prestata alla gestione dei pass per la sosta riservata ai residenti delle zone a rilevanza urbanistica. E' stata estesa a Tregarezzo la zona a rilevanza urbanistica di Novegro e si è ritenuto inopportuno, al momento, estendere il sistema di autorizzazione telematica alla sosta in detti quartieri in sostituzione dei pass cartacei a seguito di una attenta verifica di fattibilità eseguita dall'ufficio viabilità.

E' stato incrementato il numero dei vigili di quartiere presenti sul territorio, infatti, mentre prima un agente si divideva per i quartieri di Novegro e San Felice, adesso ciascuno di questi quartieri gode della presenza esclusiva di un agente che si dedicherà assiduamente alle problematiche e alle criticità evidenziate dai cittadini residenti.

Nell'ottica dell'obiettivo incentrato sull'osservatorio sulla sicurezza, relativamente ai quartieri Villaggio Ambrosiano /Quartiere Mulini è stato stipulato un accordo tra l'Amministrazione e il neo nato Comitato dei Mulini; tale accordo prevede una rete di comunicazioni tra i residenti al fine di individuare eventuali fonti di pericolo; tali comunicazioni convoglieranno su un referente del comitato che si interfacerà con la Centrale Operativa. Nel quartiere, al fine di dissuadere eventuali atti criminosi, sono stati installati cartelli segnaletici che pubblicizzano l'iniziativa.

Inoltre, al fine di ridurre l'inquinamento atmosferico per il presidio del territorio sono state acquistate n. 4 autovetture elettriche, destinate ai quartieristi per rapidi, ma discreti, spostamenti nel territorio assegnato.

Monitoraggio obiettivi programma 1

Obiettivo strategico: Organizzare e promuovere una risposta adeguata per la riduzione dei reati e dell'insicurezza percepita

N.	Obiettivo operativo	Obiettivo gestionale	Percentuale raggiungimento obiettivo al 31/12/2016
1	Incremento dei compiti dell'agente di quartiere, con segnalazioni di disfunzioni nella vita locale	Aggiornamento Mappa dei Rischi	100%
		Potenziamento vigile di quartiere	100%
		Osservatorio sulla sicurezza	100%

N.	Obiettivo gestionale	Percentuale raggiungimento obiettivo al 31/12/2016
	Progetto auto Elettriche per la P.L.	100%

Programma 02 - Sistema integrato di sicurezza urbana

Al fine di realizzare progetti per servizi congiunti prevalentemente in materia di sicurezza integrati con vari Comuni afferenti con l'area della Martesana e sud est milanese, si sono organizzati incontri volti a costituire l'unione dei Comandanti che consentirà una migliore collaborazione e supporto tra le polizie locali dei vari paesi aderenti al fine di fornire un servizio più presente, più adeguato e più rassicurante nell'ottica della percezione di sicurezza dei residenti.

E' stata mantenuta la collaborazione nel controllo del territorio di tutte le situazioni di particolare rilevanza con la Stazione dei Carabinieri, anche sostenendoli con la fornitura di n. 3 autovetture complete di particolare allestimento richiesto per legge.

MISSIONE 04 - Istruzione e diritto allo studio

Programma 01 - Istruzione prescolastica

Durante il primo semestre del 2016, quindi per la seconda parte dell'anno scolastico 2015/2016, l'Amministrazione Comunale ha supportato la realizzazione di attività motorie e psicomotorie nelle scuole dell'Infanzia attraverso l'erogazione di contributi economici. Per quanto riguarda la formazione culturale il Comune ha messo a disposizione delle scuole dell'infanzia, in forma gratuita, non solo il Teatro di Cascina Commenda, come previsto, ma anche l'Auditorium del Centro Civico Verdi per la realizzazione di spettacoli che hanno visto protagonisti gli stessi bambini. Per il contenimento delle spese imposto dalle manovre di riequilibrio economico e finanziario non è stato invece possibile fornire alle scuole il supporto economico per la realizzazione di laboratori teatrali.

Il Comune ha continuato a garantire la qualità dell'azione educativa delle scuole dell'Infanzia, pubbliche e private, erogando contributi commisurati alle dimensioni delle scuole. Parte dei finanziamenti ha contribuito alle spese di funzionamento delle scuole, comprese le spese per pulizie scolastiche: altra parte ha contribuito all'arricchimento dell'offerta formativa, in particolare nell'area linguistica e musicale, secondo le priorità stabilite dalle direzioni scolastiche.

Altro aspetto caratterizzante è stato il servizio integrativo di prolungamento scolastico, che consente la frequenza di attività ludiche oltre l'orario di chiusura della scuola dell'Infanzia. Il servizio di doposcuola è stato attivato non solo nelle scuole dove è stato raggiunto il numero minimo di iscritti previsto, ma anche in alcune scuole dove, non essendo stato raggiunto tale numero minimo di iscritti, le famiglie si sono rese disponibili ad accollarsi una tariffa maggiorata per garantire l'introito previsto per il numero minimo di iscritti. L'andamento del servizio nel corso del 2016 è stato monitorato dal Comune tramite visite ispettive e relazioni periodiche della cooperativa, in costante raccordo con le direzioni scolastiche, che per quanto riguarda il funzionamento del servizio, hanno collaborato all'apertura delle scuole in orario extrascolastico ed alla pulizia dei locali utilizzati per le attività.

Monitoraggio obiettivi programma 1

Obiettivo strategico: Promuovere politiche scolastiche in grado di garantire percorsi formativi di qualità, servizi a supporto delle famiglie ed edifici scolastici sicuri e con dotazioni moderne

N.	Obiettivo operativo	Obiettivo gestionale	Percentuale raggiungimento obiettivo al 31/12/2016
1	Introduzione elementi di comfort ambientale.	Riqualficazione refettori e integrazione arredi scolastici	100%

Programma 02 - Altri ordini di istruzione non universitaria

Nell'ambito dell'istruzione primaria e secondaria gli interventi rivolti a supportare la qualità dell'azione educativa sono stati realizzati sia tramite l'erogazione di contributi alle Istituzioni Scolastiche per il finanziamento della progettazione educativa sia tramite la realizzazione diretta da parte del Comune di iniziative nelle scuole o nei Centri Civici.

Le iniziative realizzate nelle scuole sono state finalizzate ad arricchire i contenuti delle discipline scolastiche; alcune iniziative hanno riguardato l'educazione alimentare (progetto EAT), altre l'educazione alla cittadinanza (incontri sulla Costituzione Italiana), il rispetto dell'ambiente (Il ciclo del valore), della legalità (Ordine degli Avvocati). Nei Centri Civici si sono tenuti invece eventi culturali, generalmente aperti alla cittadinanza, dedicati alle scuole negli orari antimeridiani,(Mostre "A scuola con il Duce", " Il giorno del Ricordo").

Nel corso del 2016 diverse famiglie degli studenti delle scuole primarie hanno fruito del servizio integrativo di prolungamento scolastico nelle scuole , sia prima dell'inizio delle attività curriculare che dopo la conclusione delle stesse. Il servizio è stato attivato non solo nelle scuole dove è stato raggiunto il numero minimo di iscritti previsto, ma anche in alcune scuole dove, non essendo stato raggiunto tale numero minimo di iscritti, le famiglie si sono rese disponibili ad accollarsi una tariffa maggiorata per garantire l'introito previsto per il numero minimo di iscritti. L'andamento del servizio nel corso del 2016 è stato monitorato dal Comune tramite visite ispettive e relazioni periodiche della cooperativa, in costante raccordo con le direzioni scolastiche, che per quanto riguarda il funzionamento del servizio, hanno collaborato all'apertura delle scuole in orario extrascolastico ed alla pulizia dei locali utilizzati per le attività. Per le classi a

modulo è stato previsto un servizio di doposcuola che consente agli iscritti la permanenza a scuola di un terzo pomeriggio a settimana, oltre ai due curricolari.

Per l'Istruzione secondaria sono state realizzate le iniziative di orientamento scolastico, con il coinvolgimento delle migliori scuole superiori del territorio e le istituzioni scolastiche locali. Esperti di orientamento hanno incontrato le famiglie sui temi della motivazione allo studio e della conoscenza del percorso di studi da intraprendere dopo la scuola media. Al termine di questo percorso a tappe il Comune ha realizzato un open day in una scuola di Segrate, con la partecipazione di 25 scuole superiori con i loro stand; in quella occasione gli studenti e i loro genitori hanno trovato in un unico luogo insegnanti e studenti di scuole superiori da cui poter attingere utili informazioni per la scelta del nuovo corso di studi da intraprendere.

Monitoraggio obiettivi programma 2

Obiettivo strategico: Promuovere politiche scolastiche in grado di garantire percorsi formativi di qualità, servizi a supporto delle famiglie ed edifici scolastici sicuri e con dotazioni moderne

N.	Obiettivo operativo	Obiettivo gestionale	Percentuale raggiungimento obiettivo al 31/12/2016
1	Introduzione elementi di comfort ambientale.	Riqualificazione refettori scolastici scuole primarie	100%
2	Arricchire l'offerta formativa curriculare	Iniziative di educazione alla cittadinanza per gli studenti	100%

Programma 06 - Servizi ausiliari all'istruzione

Fondamentale ausilio per le famiglie è il servizio di refezione scolastica: il servizio è stato offerto non solo agli studenti con rientro pomeridiano curricolare ma, grazie alle iniziative di alcune scuole secondarie, anche a studenti con impegno scolastico solo antimeridiano.

Il servizio di refezione scolastica non ha solo una valenza di ristorazione, ma anche e soprattutto una valenza educativa per infondere negli alunni comportamenti corretti nei confronti del cibo. Il servizio è stato accompagnato da altre iniziative collaterali finalizzate a sensibilizzare i giovani sulla relazione tra comportamenti alimentari e benessere psicofisico: così, in collaborazione con l'Ospedale di San Donato, nelle scuole secondarie è stato sviluppato un percorso di educazione alimentare (progetto EAT); inoltre il Comune, attraverso la concessione del patrocinio, ha consentito la realizzazione nelle scuole segratesi del progetto "La filiera accorta: l'eccellenza alimentare delle nostre terre" promosso da "Ambiente Acqua Onlus"

Nella gestione dei servizi ristorativi scolastici il Comune beneficia del forte coinvolgimento dei genitori della Commissione Mensa, che partecipano attivamente, con l'ausilio di un sistema digitale realizzato dal Comune, alla rilevazione della qualità percepita. All'inizio dell'anno scolastico 2016/2017 si è provveduto al rinnovo biennale della Commissione Mensa e alla elezione di una nuova Presidente. All'inizio del nuovo anno scolastico 2016/2017, per estendere il coinvolgimento anche degli altri genitori non compresi nella Commissione Mensa è stato realizzato un opuscolo digitale sulle caratteristiche del servizio di refezione segratese, diffuso via posta elettronica tramite la collaborazione delle segreterie scolastiche.

Data l'importanza degli ambienti e delle modalità di fruizione della refezione scolastica nel corso del 2016 si è provveduto a continuare il processo di riqualificazione dei refettori scolastici; in particolare è stato completato il sistema di servizio a self-servizi con l'attivazione delle ultime due scuole primarie.

Altro servizio di supporto per le famiglie è quello dell'aiuto allo studio: nel corso del 2016 è stato sondato il campo per verificare se sussistono le risorse sul territorio per la realizzazione di un servizio tramite soggetti volontari.

Infine, come ampiamente illustrato nei precedenti programmi 1 e 2, un aiuto alla conciliazione dei tempi di vita delle famiglie è stato fornito dal Comune tramite i servizi di pre e doposcuola.

Monitoraggio obiettivi programma 6

Obiettivo strategico: Promuovere politiche scolastiche in grado di garantire percorsi formativi di qualità, servizi a supporto delle famiglie ed edifici scolastici sicuri e con dotazioni moderne

N.	Obiettivo operativo	Obiettivo gestionale	Percentuale raggiungimento obiettivo al 31/12/2016
1	Promuovere e sostenere con le direzioni scolastiche la conciliazione degli orari di apertura e chiusura delle scuole con gli orari di lavoro dei genitori	Attivazione servizi di prolungamento dell'orario scolastico	100%
2	Collaborazione con volontariato sociale per sostegno in ambito extrascolastico agli studenti in difficoltà	Assistenza ai compiti agli alunni in difficoltà	100%

Programma 07 - Diritto allo Studio

Gli interventi per il diritto allo studio sono finalizzati a favorire le condizioni per la frequenza scolastica e per il successo formativo. Cominciando dal sostegno alla frequenza, nel corso del 2016 sono state rielaborate alcune condizioni per l'accesso alla tariffazione agevolata per la refezione scolastica; in particolare è stata introdotta una nuova fascia tariffaria che ha portato il tetto massimo ISEE per avere agevolazioni da €15.494,00 a €33.000,00. Di conseguenza, in vista della iscrizione ai servizi scolastici comunali per l'a.s. 2016/2017 prima dell'estate si è provveduto a modificare la modulistica on line e diffondere apposita informativa sulle nuove fasce tariffarie.

Il Diritto allo studio prevede anche la fornitura gratuita di libri di testo a tutti gli studenti delle scuole primarie: per contenere la spesa sono state attivate procedure selettive di fornitori disponibili a riconoscere uno sconto del 5% sul prezzo di copertina.

Agli studenti delle scuole secondarie sono stati erogati inoltre contributi per le spese di frequenza, solitamente più onerose nelle scuole secondarie rispetto a quelle dell'infanzia e primarie.

Nel corso del 2016 è stato attivato anche il procedimento per l'erogazione di contributi per il merito scolastico: per ragioni legate alle manovre di riequilibrio la premiazione degli studenti meritevoli si terrà nel 2017.

Infine, le famiglie degli studenti delle scuole secondarie hanno fruito del supporto degli uffici comunali per accedere ai servizi on line di Dote Scuola Regione Lombardia.

Monitoraggio obiettivi programma 7

Obiettivo strategico: Promuovere politiche scolastiche in grado di garantire percorsi formativi di qualità, servizi a supporto delle famiglie ed edifici scolastici sicuri e con dotazioni moderne

N.	Obiettivo operativo	Obiettivo gestionale	Percentuale raggiungimento obiettivo al 31/12/2016
1	Promozione e sostegno al merito scolastico	Premiare gli studenti meritevoli	98%

MISSIONE 05 - Tutela e valorizzazione dei beni e delle attività culturali

Programma 02 - Attività culturali e interventi diversi nel settore culturale

La Sezione ha lavorato sulla pianificazione annuale di tutte quelle attività di rilevanza sociale, culturale, ricreativa, sportiva, educativa, ambientale o di promozione proposte dal territorio, che rispondevano agli obiettivi dell'amministrazione e alle esigenze generali della comunità locale. Particolare attenzione è stata posta anche ai rapporti culturali con i comuni limitrofi in particolare la città di Milano e l'area della Martesana.

Tale pianificazione è sfociata nella realizzazione del calendario eventi 2016, approvato con apposita delibera di Giunta Comunale n.50/2016 "Calendario manifestazioni ed eventi anno 2016". Gli eventi realizzati nel corso dell'anno 2016 hanno riguardato le Commemorazioni (Il giorno del Ricordo, Intestazione via Luis Braille, Festa della Liberazione Torri Gemelle, Festa delle Forze armate, 4 novembre); i Patrocini (Il Falò di Sant'Antonio, Carnevale 2016, L'azalea della mamma, L'arte di nutrirsi, Premio Architetti Rotariani, Invecchiare con successo e una buona memoria, Bimbo Day, Volontari Ospedalieri, Improvvisamente Luce); le Collaborazioni (Il Cemento, Il Flauto e il Tappeto, Corso Imprenditoria Start Up, Festa di Primavera, Festa di San Vittore, Festa di Via Gramsci, Festa di Redecesio, Corso di guida turistica, Segrate Day, Festa di San Felice, Autoemoteca, Pronto soccorso veterinario, Milano - Taranto, Doggy Camp, Segrate In Moda, Halloween, Castagnata Alpini, Mercatini Natale CRCL). Riguardo i Grandi eventi sono stati realizzati l'Ape d'oro e Segratexpo2016.

Nell'anno 2016 sono state realizzate mostre di fotografia, pittura, fumetti e illustrazione, design, libri, stampe, etc. presso il centro Verdi e altri centri civici. In particolare si segnalano:

- MOSTRA IL GIORNO DEL RICORDO, CONOSCERE PER RICORDARE - Mostra documentaria a cura di Piero Tarticchio;
- MOSTRA TRA LE NOTIZIE E I SOGNI, 1975-1985;
- ILLUSTRAZIONE E GIORNALISMO IN LUIGI EUGENIO VIGEVANO;
- MOSTRA A SCUOLA COL DUCE;
- INVADING;
- MOSTRA MILANO-TARANTO Un mito del motociclismo italiano;
- MOSTRA C SIAMO GAMMABASKET - Uno sguardo alla Segrate del basket;
- MOSTRA SVICOLANDO: OMAGGIO A VICO MAGISTRETTI;
- MOSTRA LIBRI SENSIBILI REALIZZATI DAGLI ALUNNI DELL'ISTITUTO COMPRENSIVO A. SCHWEITZER;

-
- MOSTRA-LABORATORIO ROSA SHOCKING - 21ª EDIZIONE;
 - MOSTRA DELL'ILLUSTRATRICE ANNA SUTOR "LINEA SPAZIO COLORE".

Per quanto riguarda le rassegne culturali di prosa e poesia è proseguita la consueta rassegna del Gruppo di lettura. Nel 2016 il Blog, attivo sulla piattaforma blogspot dal 2006, che raccoglie l'attività del gruppo di lettura con i resoconti degli incontri, le foto delle serate e diverse rubriche in collaborazione con alcuni lettori, ha ottenuto 6.600 contatti.

Nel 2016 la rassegna di incontri con autori "Vicini di Pagina" è giunta alla terza edizione. Ci sono stati 9 incontri e un totale di 14 autori presentati. La partecipazione del pubblico è stata buona con una media di 60 persone a incontro.

Sono proseguiti gli incontri con il dott. Novelli.

Nel 2016, per la prima volta, la Città di Segrate ha istituito a chi si è distinto per particolari meriti nell'ambito della cultura a livello italiano e internazionale il Premio "Ala d'oro". Nel 2016 il Premio è stato conferito all'editrice Rosellina Archinto.

Il 2016 si è svolta la quinta edizione della rassegna Una trama di fili colorati, realizzata in collaborazione con l'Associazione di promozione sociale D come Donna. E' continuato il percorso intrapreso dal 2012 per aggregare, coinvolgere, far uscire dal proprio privato, e sollecitare spunti di riflessione sul ruolo della donna, sui suoi diritti oggi come ieri.

Da ottobre 2016 a febbraio 2017 si è svolta "Religione inconsueta" il ciclo di incontri a cura di Marco Locati al Centro Verdi di via XXV Aprile durante i quali sono stati ospitati diversi esponenti di fedi religiose che hanno illustrato tematiche morali e sociali sollecitando il pubblico con riflessioni e domande.

Per il 2016 la biblioteca di Segrate ha presentato una gamma di proposte di promozione della lettura e della biblioteca, articolate e calibrate sulle diverse fasce di età che compongono l'utenza scolastica nostra principale destinataria.

Per i bambini della scuola dell'Infanzia sono stati proposti differenti percorsi di lettura a tema, seguiti da laboratori creativi e manuali. In alcuni casi la biblioteca si è inserita su programmazioni didattiche specifiche su richiesta delle insegnanti. Due sono stati i progetti fuori dalle proposte offerte:

- Il percorso sulle emozioni con la scuola materna di Novegro che ha coinvolto un gruppo classe di 15 bambini per un totale di 3 incontri.
- Costruzione del libro tattile con la scuola materna Santa Rita di Segrate, il progetto ha coinvolto 58 bambini per un totale di due interventi.

Gli interventi hanno coinvolto 231 bambini e insegnanti delle sezioni delle scuole dell'Infanzia Novegro, Santa Rita e Arcobaleno di Rovagnasco, Via XXV Aprile.

In biblioteca nel 2016 si sono tenuti incontri con gli autori e sono state realizzate vetrine tematiche:

- Il giorno della Memoria (saggi e romanzi sulla Shoah)
- La Shoah spiegata ai ragazzi (con Emilia - scuola media)
- "Cattive ragazze" : (con Emilia - scuola media) storie di donne coraggiose e straordinarie, in occasione dell'8 marzo
- Storie di resistenza (con Emilia - scuola media): In occasione del 25 Aprile, una selezione di romanzi per scoprire storie di Resistenza passata, presente e futura
- "Futuri possibili": Nuove frontiere della scienza, cambiamenti climatici, rivoluzione tecnologica. Una selezione di saggi e di romanzi che interpretano le mutazioni profonde in atto nella società, o che ne immaginano gli sviluppi futuri, tra scienza, fantascienza, distopia e speculazione (Maggio 2016, in occasione della mostra "Invading Segrate")
- "I diari della motocicletta": Bibliografia e filmografia a due ruote per gli amanti della motocicletta (estate 2016)
- Vetrina tematica e bibliografia sul design, in occasione della mostra su Vico Magistretti
- "America oggi" : uno sguardo sui cambiamenti sociali e politici in atto negli Stati Uniti, e sulla realtà, poco rappresentata e poco percepita, di chi vive nella cosiddetta "America profonda" (novembre 2016, in occasione delle elezioni USA).

Per la parte digitale della biblioteca si ricorda la newsletter della biblioteca inviata con cadenza bisettimanale inviata a circa 1600 persone. La pagina facebook della Biblioteca è stata seguita da oltre 3700 persone ed è aggiornata costantemente sulle attività e gli eventi di biblioteca e cultura, sui laboratori e gli spettacoli per bambini, pubblica gallery fotografiche degli eventi occorsi, informazioni e comunicazioni utili, link ad articoli di interesse per gli utenti della biblioteca. In seguito alla stesura del progetto di riorganizzazione dei servizi bibliotecari (agosto 2016) si è deciso di potenziare e incentivare molto l'utilizzo dei servizi online della biblioteca: quelli del sito del sistema bibliotecario (catalogo online, prenotazione documenti, rinnovo del prestito e controllo della tessera..) e il servizio di biblioteca digitale Media Library On Line.

Nel periodo settembre/ottobre si è realizzata quindi una grande campagna informativa, tramite newsletter, pagina fb, sito e brochure informative cartacee che vengono tuttora distribuite al banco prestiti.

Infine per quanto riguarda la parte musicale la banda cittadina è stata coinvolta in tutte le feste di quartiere; i cori hanno realizzato eventi in corrispondenza di eventi commemorativi e sono stati coinvolti nella rassegna natalizia e nella festa cittadina Segratexpo2016. La Sezione ha anche istituito in via sperimentale una rassegna Segrate in musica che coinvolge i più giovani in una rassegna di musica classica.

La Sezione ha contribuito alla ricerca e raccolta fondi che hanno consentito la realizzazione degli eventi in calendario.

Monitoraggio obiettivi programma 2

Obiettivo strategico: Promuovere progetti e iniziative culturali anche aggregative con altri soggetti presenti sul territorio (parrocchie, associazioni, scuole) per costruire un progetto culturale di qualità.

N.	Obiettivo operativo	Obiettivo gestionale	Percentuale di raggiungimento obiettivo al 31/12/2016
1	Sviluppare progetti culturali e partecipativi volti ad avvicinare il pubblico all'arte	Valorizzazione delle realtà culturali anche associative, attraverso progetti di collaborazione e di patrocinio	100%
2	Sviluppare progetti culturali e partecipativi volti ad avvicinare il pubblico a nuove espressioni artistiche.	Realizzazione di rassegne culturali e musicali per avvicinare nuovo pubblico alla cultura	100%
3	Sviluppare progetti culturali e partecipativi volti a favorire l'incontro e il confronto fra le famiglie	Ricognizione delle realtà che si occupano di famiglie presenti sul territorio	Annullato in corso d'anno

Obiettivo strategico: Promuovere la conoscenza e la valorizzazione del territorio segratese, dal punto di vista storico, architettonico (inclusa la tutela), artistico e culturale, anche in vista della futura presenza del grande centro commerciale Westfield

N.	Obiettivo operativo	Obiettivo gestionale	Percentuale di raggiungimento obiettivo al 31/12/2016
1	Promuovere la conoscenza e la valorizzazione del territorio: mostre, convegni, gemellaggi ; scambi culturali nei paesi dell'area Europea.	Favorire gli scambi culturali e la conoscenza di buone pratiche importabili ed esportabili nel e fuori dal territorio segratese	100%

Obiettivo strategico: Rendere più fruibili le strutture presenti sul territorio e promuovere progetti e iniziative con le scuole sui temi dell'educazione ambientale, civica, sanitaria, integrazione multietnica e religiosa.

N.	Obiettivo operativo	Obiettivo gestionale	Percentuale di raggiungimento obiettivo al 31/12/2016
1	Rendere più fruibile e rispondente ai bisogni l'offerta del servizio bibliotecario con particolare attenzione alle fasce	Riorganizzazione dell'offerta del servizio bibliotecario sul territorio	100%

N.	Obiettivo operativo	Obiettivo gestionale	Percentuale di raggiungimento obiettivo al 31/12/2016
	degli utenti più giovani.		

Obiettivo strategico: Valorizzare e sostenere le esperienze musicali segratesi come bande e cori affinché la musica possa essere gratuita e accessibile a tutti

N.	Obiettivo operativo	Obiettivo gestionale	Percentuale di raggiungimento obiettivo al 31/12/2016
1	Valorizzare e sostenere la banda civica segratese, il coro della biblioteca di Segrate e altre realtà musicali	Coinvolgere le realtà dei cori e della banda nella coprogettazione e realizzazione degli eventi musicali	100%

Obiettivo strategico: Valorizzare i centri civici, anche con le associazioni, attraverso la promozione di attività quali musica, lavoro manuale, teatro, arti visive

N.	Obiettivo operativo	Obiettivo gestionale	Percentuale di raggiungimento obiettivo al 31/12/2016
1	Promozione e sostegno alle associazioni per le attività sociali e culturali	Supportare le realtà del territorio attraverso la programmazione degli eventi distribuendo l'offerta nelle diverse sedi disponibili per la realizzazione di seminari ed eventi	100%

MISSIONE 06 - *Politiche giovanili, sport e tempo libero*

Programma 01 - Sport e tempo libero

Per promuovere la pratica sportiva nelle scuole sono stati svolti incontri con altre Sezioni dell'ente e a seguito di incontri con i dirigenti scolastici è stato definito un progetto di atletica da offrire agli studenti. Il progetto prevedeva una promozione all'interno dell'orario scolastico della pratica dell'atletica e la presenza dell'Associazione Atletica in concomitanza di eventi sportivi organizzati sul territorio comunale.

È stato realizzato l'evento di promozione sportiva della Città di Segrate, Segratexpo2016 con una netta riduzione delle spese e con un'ampissima partecipazione di cittadini. Le società sportive hanno potuto avere tre giorni in cui mostrare alla cittadinanza i propri corsi e le proprie attività. Per la prima volta, accanto alla "vetrina" dei corsi è stato possibile per i cittadini provare i corsi. E' stata allestita infatti un'area in cui le società davano al possibilità ai cittadini di cimentarsi in lezioni prove gratuite.

Sono stati realizzati anche altri eventi sportivi per avvicinare la cittadinanza al mondo degli sport, della salute e del benessere. Sono stati concessi 26 patrocini e sono stati realizzati 6 eventi sportivi sotto forma di collaborazione. La Sezione ha collaborato alla realizzazione degli eventi sovracomunali Triathlon e Idroaquathlon tenutisi all'Idroscalo.

La sezione ha anche lavorato per coinvolgere i dipendenti dell'ente nella pratica sportiva realizzando in orario di pausa pranzo un corso di difesa personale.

In corso d'anno sono stati monitorati i bandi di finanziamento al fine di fornire supporto agli uffici interni all'ente.

In linea con le finalità dell'obiettivo è stato individuato un bando di finanziamento per la realizzazione e riqualificazione di impianti sportivi di proprietà pubblica. L'attività svolta ha quindi portato alla segnalazione all'ufficio competente e conseguente partecipazione al bando con la presentazione del progetto predisposto dalla competente direzione.

Monitoraggio obiettivi programma 1

Obiettivo strategico: Promuovere il potenziamento dell'attività sportiva nelle scuole, per far conoscere i vari sport agli studenti (settimane a tema ecc.)

N.	Obiettivo operativo	Obiettivo gestionale	Percentuale di raggiungimento obiettivo al 31/12/2016
1	Realizzazione di progetti per la promozione dell'attività sportiva nelle scuole	Promuovere la pratica sportiva nelle scuole	100%

Obiettivo strategico: Valorizzare e adeguare gli impianti sportivi presenti sul territorio e dialogare con le associazioni sportive per incentivare l'attività sportiva per tutte le fasce di età al fine di assicurare un sano stile di vita.

N.	Obiettivo operativo	Obiettivo gestionale	Percentuale di raggiungimento obiettivo al 31/12/2016
1	Adesione e ricerca Bandi e Finanziamenti	Ricerca finanziamenti pubblici per sostenere la pratica sportiva	100%
2	Iniziative per diffusione sane pratiche sportive.	Avvicinare la cittadinanza alla pratica sportiva	100%
3	Favorire partecipazione ad attività sportive e ricreative dell'Idroscalo	Promuovere la pratica sportiva nel parco dell'Idroscalo	100%

Programma 02 - Giovani

Il progetto di Alternanza Scuola - Lavoro è seguito dall'ufficio da ormai molti anni; si ritiene infatti che l'introduzione di un percorso di alternanza tra scuola e impresa, proprio per le sue caratteristiche d'integrazione tra le attività sviluppate nei diversi ambiti, sia essenziale non solo per la buona riuscita del percorso di apprendimento ma soprattutto per l'orientamento dei giovani, per valorizzarne le vocazioni personali, gli interessi e l'apprendimento individuale. Nel corso del 2016 si è provveduto alla:

- Costituzione di un nuovo gruppo di lavoro intersettoriale con l'ufficio scuola.
- Ricognizione presso i vari istituti scolastici del circondario per la raccolta delle necessità di stipula progetto.
- Ricognizione uffici comunali per la definizione delle possibilità di accoglienza.
- Abbinamento richieste - offerte e calendarizzazione presenze studenti
- Comunicazioni alle scuole per la firma degli accordi

La gestione dello Spazio Giovani. Il centro è aperto tre pomeriggi alla settimana per totale di 44 ore mensili e alla normale attività educativa-ricreativa di aggregazione prevista dal capitolato come il cineforum, i giochi di società, la musica e i tornei, nel corso dell'anno la cooperativa ha realizzato, in collaborazione con i ragazzi e sotto la supervisione dell'ufficio:

- Uscite sociali sul territorio... scampagnata, bicicletata, pomeriggio in piscina, ecc..
- Una uscita al carcere di Opera per la visione dello spettacolo Opera Liquida.
- Una gita estiva al mare in Liguria.
- I "Rede-Beach", aperitivi estivi con la presenza di oltre 80 ragazzi.

I ragazzi del centro hanno inoltre animato la festa del quartiere e organizzato un vero e proprio concerto di band giovanili in occasione della festa cittadina, Segrateexpo 2016.

Degno di apposita segnalazione è inoltre la partecipazione al bando "generazioni in gioco" progetto di Regione Lombardia e Città Metropolitana contro le ludopatie. 15 ragazzi dello Spazio Giovani di Segrate in collaborazione con gli educatori e con il coinvolgimento di alcuni anziani del centro anziani Redecesio hanno partecipato con la realizzazione del cortometraggio "MA DAVVERO?" vincendo il primo premio.

Nel mese di dicembre presso il CAG è stato infine organizzata una giornata dedicata al Natale nella quale i ragazzi hanno animato il centro e festeggiato con gli utenti del centro anziani.

Monitoraggio obiettivi programma 2

Obiettivo strategico: Promozione e sostegno alla collaborazione tra imprese e istituti scolastici superiori per favorire sia i percorsi di alternanza studio lavoro sia Master e Corsi di Specializzazione

N.	Obiettivo operativo	Obiettivo gestionale	Percentuale di raggiungimento obiettivo al 31/12/2016
1	Promuovere la collaborazione tra impresa e scuole secondarie di secondo grado dei comuni limitrofi con percorsi di alternanza scuola-lavoro e tirocini	Favorire l'avvicinamento dei giovani al mondo del lavoro attraverso l'alternanza scuola -lavoro	100%

MISSIONE 08 - *Assetto del territorio ed edilizia abitativa*

Programma 01 - Urbanistica e assetto del territorio

Urbanistica

Revisione del Piano di Governo del Territorio (PGT)

In data 30 maggio 2016 il Consiglio Comunale ha adottato la variante al PGT predisposta secondo uno schema progettuale volto alla minimizzazione del consumo di suolo.

In tale data, infatti, innanzi al Consiglio di Stato pendeva ancora il ricorso in appello alla sentenza n.576/2015 con la quale il TAR Lombardia aveva annullato in toto il PGT approvato nel 2012.

In ragione di tale sentenza, l'Amministrazione ha avviato con massima urgenza una variante generale che da un lato, cioè in caso di conferma della sentenza del TAR, garantisca l'esistenza di uno strumento urbanistico generale e che dall'altro lato, cioè in caso di annullamento della sentenza TAR, impedisca l'attuazione degli interventi urbanistici previsti dal PGT 2012.

Con l'adozione del PGT, si sono attivati i meccanismi di salvaguardia in funzione dei quali un intervento urbanistico o edilizio deve essere conforme sia allo strumento urbanistico vigente che a quello adottato.

Il PGT adottato riducendo enormemente la capacità edificatoria prevista dal PGT 2012 e prevedendo un nuovo schema di rete ecologica comunale impedisce, nei fatti, gli interventi previsti dal PGT 2012 e quindi il consumo di nuovo territorio.

Per contenere i tempi, l'Amministrazione ha conferito l'incarico di redigere la variante urbanistica direttamente ai propri uffici tecnici. La scelta si è rivelata corretta in quanto la vicinanza tra la componente politica e quella tecnica ha abbreviato e semplificato moltissimo i passaggi e la condivisione delle scelte.

Accordo di programma centro multifunzionale "Westfield"

Come indicato dall'Amministrazione, si è provveduto a organizzare un gruppo di lavoro stabilendo un flusso delle operazioni da mettere in atto per fluidificare l'iter delle istanze che in qualsiasi misura si intersecano con la realizzazione del centro polifunzionale Westfield e conseguentemente la realizzazione delle Cassanese Bis.

Si è creata una sorta di “conferenza di servizi permanente interna” che secondo uno schema di lavoro condiviso assieme al Dirigente dell’Area Tecnica affronta con priorità ogni istanza o ogni procedimento che si rendesse necessario attivare per dare esecuzione ai suddetti interventi.

Riqualificare e armonizzare il territorio avendo come obiettivo il contenimento del consumo del suolo

L’attuazione di due interventi urbanistici “PII Cascina Boffalora” e “PII Quartiere della Stazione” di importanza strategica per la città si sono arenati per vicende imputabili alla grave crisi che ha colpito il settore edilizio. L’Amministrazione ha ritenuto necessario che si avviassero le procedure per evitare che il definitivo fallimento di dette iniziative consolidasse sul territorio due “incompiute”.

L’ufficio si è attivato immediatamente ricostruendo lo status amministrativo dei procedimenti al fine di avviare tutte le misure di autotutela previste dall’ordinamento giuridico ivi compresa l’escussione delle polizze di garanzia, la risoluzione delle convenzioni per grave inadempimento, la facoltà di ripianificazione anche in ottica di forte riduzione dei diritti edificatori.

Tale azione ha prodotto effetti inattesi per quanto auspicati:

- nel caso del PII Cascina Boffalora, si è generato un nuovo tavolo negoziale con gli Operatori ad esito del quale si è definito, non solo un progetto urbanistico nuovo e meno impattante del precedente, ma si è riusciti a risolvere anche i gravissimi problemi che interessavano le 80 famiglie che abitano gli edifici realizzati prima del blocco delle attività. Il nuovo PII è già stato approvato.
- nel caso del Quartiere della Stazione, in luogo di un possibile scontro è giunta la richiesta degli Operatori di rimodulare gli interventi previsti dal Piano secondo uno schema progettuale che, concigliandosi con la sempre più concreta ipotesi di traslazione della stazione ferroviaria verso il centro multifunzionale Westfield, ha trovato l’avvallo dell’Amministrazione. La proposta di PII è in istruttoria e ha già superato la fase di VAS.

In coerenza col bilancio 2016, sono stati effettuati quei progetti e lavori per i quali sono state rese disponibili le opportune risorse finanziarie.

Per il cimitero sono stati realizzati tre nuovi gruppi cinerari, per complessive 192 cellette.

Per il resto sono in attesa di finanziamento i progetti esecutivi, redatti su specifica indicazione dal mese di settembre 2016, riguardanti l’area cimiteriale (esecuzione della nuova pavimentazione dei vialetti interni, nonché la ristrutturazione della camera autoptica).

Tutte le restanti opere, in assenza della disponibilità finanziaria, sono state traslate al nuovo programma delle opere pubbliche relativo al triennio 2017/19.

Per quanto attiene invece la manutenzione ordinaria dell’intera rete stradale comunale, si è provveduto a tutti i necessari interventi idonei alla funzionalità della stessa, in coerenza con i singoli contratti stipulati, per una spesa complessiva di circa €. 255.000,00 oltre IVA.

Sistema Informativo Territoriale

Sviluppo Amministrazione digitale

Attivazione del WEB-GIS esterno: in data 13/12/2016 è stato attivato sul sito del Comune di Segrate il Geoportale sul quale risulta disponibile la cartografia WEB, che consente l'accesso integrato a cartografie e banche dati alfanumeriche tramite browser. L'utente può effettuare interrogazioni puntuali e spaziali sulle banche dati disponibili online e accedere alle fonti informative cartografiche ed alfanumeriche messe a disposizione dall'Amministrazione. Il Geoportale viene costantemente aggiornato dall'ufficio.

Costituzione dello Sportello Telematico per l'edilizia e le attività produttive

Attivazione dello sportello digitale SUE e SUAP: è stata avviata con le varie software house la fase informale di presentazione, al fine di valutare le potenzialità dei programmi offerti, la possibilità di interazione con le banche dati già esistenti e la possibilità/disponibilità ad effettuare personalizzazioni e implementazioni.

La mancata acquisizione delle risorse finanziarie a finanziamento della relativa spesa ha reso impossibile portare a termine l'obiettivo.

Monitoraggio obiettivi programma 1

Obiettivo strategico: Revisione del Piano di Governo del Territorio (PGT) con l'obiettivo di contenere il consumo dei suoli

N.	Obiettivo operativo	Obiettivo gestionale	Percentuale di raggiungimento dell'obiettivo al 31/12/2016
1	Revisione del Piano di Governo del Territorio (PGT)	Revisione del Piano di Governo del Territorio	100%

Obiettivo strategico: Accordo di programma centro multifunzionale "Westfield"

N.	Obiettivo operativo	Obiettivo gestionale	Percentuale di raggiungimento dell'obiettivo al 31/12/2016
1	Avvio degli interventi edilizi derivanti dall'attuazione dell'ambito AdP3	Istituzione tavolo tecnico-operativo per l'assistenza nella predisposizione dei progetti attuativi dell'Ambito ADP3	100%

Obiettivo strategico: Rinnovare e rigenerare il territorio urbanizzato con interventi di qualificazione nei quartieri, nella viabilità e nei servizi

N.	Obiettivo operativo	Obiettivo gestionale	Percentuale di raggiungimento dell'obiettivo al 31/12/2016
1	Riqualificare e armonizzare il territorio avendo come obiettivo il contenimento del consumo del suolo.	Individuare azioni per favorire la ripresa delle attività negli ambiti "Boffalora" e "Quartiere Stazione"	100%
2	Riqualificazione e adeguamento delle aree pubbliche destinate ai parchi giochi ed ai luoghi di aggregazione	Realizzazione nuovi manufatti per loculi e cinerari, riqualificazione viali interni, sistemazione della camera autoptica	100%

Obiettivo strategico: Sviluppo Amministrazione digitale

N.	Obiettivo operativo	Obiettivo gestionale	Percentuale di raggiungimento dell'obiettivo al 31/12/2016
1	Innovazione del Sistema Informativo Territoriale (SIT)	Attivazione del WEB-GIS esterno	100%
2	Costituzione sportello telematico per l'edilizia e attività produttive	Attivazione dello sportello digitale SUE e SUAP	58%

MISSIONE 09 - *Sviluppo sostenibile e tutela del territorio e dell'ambiente*

Programma 02 - Tutela, valorizzazione e recupero ambientale

Bonifica manufatti in amianto

Ai sensi della Legge Regionale 29 settembre 2003 n.17 "Norme per il risanamento dell'ambiente, bonifica e smaltimento dell'amianto" e Legge Regionale 31 luglio 2012 n. 14, al fine di conseguire il censimento completo dell'amianto presente sul territorio regionale, i soggetti pubblici ed i privati proprietari sono tenuti, per edifici, impianti o luoghi nei quali vi è presenza di amianto, a comunicare all'ATS (ex ASL) competente per territorio la presenza di amianto o di materiali contenenti amianto.

Per quanto premesso sono state perseguite da parte dell'ufficio le attività di supporto nella gestione amministrativa, nei confronti dei proprietari degli immobili aventi coperture o coibenti interni in amianto, nel dare corso agli interventi di bonifica integrale dell'amianto, mediante la rimozione e/o la messa in sicurezza permanente dello stesso. A tal proposito sono stati attivati i procedimenti d'ufficio, di propulsione e indirizzo, nei confronti dei cittadini interessati da tali problematiche, mediante l'apertura dei relativi procedimenti.

Si è perseguita inoltre la finalità di incentivare e facilitare l'attività di rimozione e smaltimento in sicurezza dell'amianto da parte dei cittadini segratesi, garantendo loro costi agevolati, qualità e completezza di esecuzione mediante l'indizione di una Manifestazione d'interesse per l'attivazione di servizi per la rimozione, lo smaltimento e il trasporto dell'amianto in matrice compatta proveniente da utenze domestiche, in quanto il Comune di Segrate ritiene che la presenza di rifiuti contenenti amianto in stato di degrado costituisca: un grave rischio per la salute pubblica; difficoltà tecnico-amministrative per i proprietari relative all'attivazione delle procedure per la bonifica dei manufatti e delle strutture di materiali contenenti amianto; conseguente disincentivo allo smaltimento.

Pertanto, il Comune di Segrate ha stipulato delle convenzioni con aziende che effettuano la rimozione, lo smaltimento e il trasporto dell'amianto in matrice compatta proveniente da utenze domestiche, raggiungendo il duplice obiettivo di incentivare la rimozione e lo smaltimento dell'amianto e di favorire il calmieramento dei prezzi offerti dalle ditte specializzate in tale servizio.

Tali convenzioni sono state stipulate con cinque aziende per un periodo minimo di tre anni, eventualmente prolungabile ed impegnano le aziende a svolgere la prestazione offerta, a favore degli abitanti del Comune stesso, alle condizioni convenute.

La convenzione stipulata prevede, altresì, che i rapporti economici per la rimozione, smaltimento e trasporto dell'amianto interverranno unicamente fra abitanti e ditte, senza onere alcuno per il Comune.

Promozione della sostenibilità ambientale

Lo sviluppo del programma di educazione ambientale, denominato "Il ciclo del Valore, è stato affidato all'Associazione Didattica Museale, che dal 1994 è il referente didattico del Museo di Storia Naturale di Milano e di altre città Italiane.

Scopo del percorso è stato di formare i cittadini di domani al rispetto per l'ambiente e all'approccio consapevole della gestione dei rifiuti. Partendo dal concetto di "Riduci, Riusa e Ricicla" gli studenti hanno imparato a essere consumatori consapevoli, riciclatori esperti e conoscitori dei processi di riciclo e termovalorizzazione. Le conoscenze interiorizzate durante gli incontri sono diventate la base delle azioni quotidiane in famiglia con riverbero positivo per Segrate.

ADM ha lavorato con gli studenti di tutte le classi quarte di scuola primaria, e con le prime e alcune seconde di scuola secondaria di primo grado di Segrate. Gli studenti hanno incontrato per due volte in classe gli operatori ADM e attraverso l'approccio ludico-didattico hanno scoperto da quali risorse naturali sono ricavati i materiali che costituiscono gli oggetti di uso comune e a quale prezzo per l'ambiente questi vengono prodotti. Hanno compreso l'importanza dei tempi di biodegradazione in natura della spazzatura, capendo quanto sia fondamentale non abbandonare i rifiuti nell'ambiente ma conferirli in modo corretto nei cestini e tramite la raccolta differenziata domestica. Infine sono diventati degli esperti differenziatori di rifiuti imparando come separarli secondo le regole in vigore a Segrate.

Un terzo incontro ha visto i bambini della scuola primaria sfidarsi in un gioco per progettare la Segrate ecologica del futuro, una città in cui tutti siamo artefici della qualità della nostra vita. I ragazzi della scuola secondaria hanno visitato il Termovalorizzatore di Silla 2 potendo vedere con i loro occhi i rifiuti indifferenziati trasformarsi in calore ed energia elettrica.

Come ultima tappa del percorso assieme è stato chiesto gli studenti di parlare all'intera Segrate, mostrando che tutti possiamo Ridurre gli Sprechi, Riusare gli oggetti e Riciclare i materiali. I progetti esposti vogliono generare un'onda di buoni comportamenti che si propaghi per la città contagiandone i cittadini. E' nata così una mostra dei loro manufatti, che è stata visibile e votabile, nel mese di ottobre 2016.

Sono state organizzate con successo iniziative di pulizia di aree verdi, con scuole e cittadini/associazioni:

- Prati Puliti, che si è svolta domenica 10 aprile 2016 presso le aree verdi della Cascina Commenda - via Amendola e della Scuola Materna - via Novegro, con la collaborazione del Circolo Culturale Ricreativo Pensionati Segratesi (CPS) e l'Associazione Culturale Novegro (ACN), coadiuvati da AMSA;

-
- Puliamo il Mondo, l'Amministrazione ha aderito a Puliamo il Mondo 2016, l'iniziativa di volontariato ambientale organizzata in Italia da Legambiente con la collaborazione di ANCI e i patrocini del Ministero dell'Ambiente e della Tutela del Territorio e del Mare, nonché del Ministero dell'Istruzione, dell'Università e della Ricerca e di UPI. Analogamente agli anni scorsi, il Comune di Segrate ha preso parte alla manifestazione attraverso la partecipazione delle scuole secondarie di I° grado nella mattina del 23 settembre 2016. L'adesione del nostro Comune all'evento di Legambiente si è concretizzata con il relativo acquisto della fornitura dei kit di pulizia per gli alunni partecipanti. Le classi aderenti della scuola secondaria, tre per ogni Istituto scolastico, sono state coinvolte, presso la Zona Boschiva dell'Idroscalo e il laghetto delle Vergini, nelle attività ludiche-didattiche proposte da ADM (Associazione Didattica Museale), associazione già operante nelle scuole di Segrate per lo svolgimento del programma di educazione ambientale.

Si sono svolti incontri nei quartieri volti ai cittadini relativamente:

- alla sensibilizzazione sulla modalità di conferimento dei rifiuti ed in particolare rispetto alla specifica informazione sull'introduzione nel quartiere oggetto della sperimentazione del progetto "Misura puntuale rifiuti frazione secca (sacco rosso per cittadini e blu per aziende)". Tali assemblee pubbliche si sono svolte in due date nel mese di ottobre presso la Cascina Commenda - via Amendola;
- alle buone pratiche da adottare per combattere in modo efficace la proliferazione delle zanzare, illustrando i tipi di zanzare presenti, gli habitat e i cicli di vita. Tali incontri si sono svolti nel mese di aprile presso gli Auditorium di Cascina Commenda e del Centro Civico di Redecesio.

Tutela animali

Nell'anno 2016 è stata sottoscritta la convenzione, decorrente dal 01/07/2016 al 31/12/2016, con l'associazione OIPA Italia (Nucleo Guardie Eco-Zoofile) per la prevenzione e repressione delle infrazioni relative alle norme e ai regolamenti locali e generali in relazione alla difesa del patrimonio zootecnico ed alla protezione degli animali.

Sono state realizzate in particolare dall'OIPA le attività informative ed educative nei confronti dei cittadini e nel caso specifico dei proprietari di cani volti alla repressione di comportamenti illeciti passibili di sanzioni amministrative, quali conduzione dei cani senza guinzaglio e mancata raccolta delle deiezioni canine.

L'Associazione Lega Nazionale per la Difesa del Cane aggiudicataria del Servizio di Canile Rifugio, ha proseguito negli obiettivi: di garanzia del benessere degli animali custoditi nella struttura di canile rifugio; di contenimento del randagismo mediante la sterilizzazione degli esemplari femmine e maschi e dell'iscrizione all'anagrafe canina mediante l'applicazione del microchip; di affidamento a famiglie, che offrano garanzie di corretto trattamento degli animali, della quasi totalità dei cani che entrano nella struttura; di tutela delle colonie feline del Comune di Segrate, mediante l'erogazione dell'assistenza sanitaria necessaria finalizzata al controllo demografico delle stesse.

Inoltre la Lega per la Difesa del Cane, ha presentato un progetto annuale, così come previsto dal contratto di servizio, diretto ai cittadini per sensibilizzarli al rispetto degli animali d'affezione, con attenzione anche alla tutela dei gatti in libertà, ed in particolare finalizzati alla promozione delle tematiche relative.

Tale progettazione è stata concretizzata nel corso della manifestazione svoltasi in ottobre 2016, denominata "Dogghy Camp", in cui è stato trattato il tema dei percorsi educativi e comportamentali diretti ai cani ed ai proprietari

Igiene ambientale

Controllo sulla programmazione e l'esecuzione dei servizi di igiene ambientale in toto con particolare riguardo al servizio di diserbo ed ai servizi migliorativi offerti da Amsa in sede di proroga contrattuale.

A seguito di redazione degli atti relativi alla proroga contrattuale del servizio di appalto di Igiene Ambientale affidato ad AMSA Spa, sono state intraprese trattative con AMSA finalizzate alla pianificazione e organizzazione di una serie di migliorie relative alle attività di pulizia e di mantenimento del decoro urbano, sintetizzate in elenco:

- Fornitura e posizionamento di n. 100 cestini stradali da litri 35 dotati di posacenere, posizionati presso attività commerciali, fermate dei mezzi pubblici e spazi pubblici di interesse;
- Fornitura di n. 150 posa ceneri da strada (cenerini) da posizionare presso utenze commerciali (bar e ristoranti ed edifici pubblici);
- Fornitura e posizionamento di n. 25 distributori di sacchetti dedicati alla raccolta di deiezioni canine posizionati presso le aree cani;
- Fornitura di n. 3.000 contenitori di capacità pari a 5 litri per la raccolta degli oli vegetali, da distribuire ai cittadini che ne fanno richiesta;
- Istituzione del servizio di raccolta, trasporto e smaltimento di bombole GPL abbandonate nel territorio comunale;
- Istituzione del servizio di ritiro dei rifiuti apparecchiature elettriche ed elettroniche - RAEE presso le scuole ed edifici pubblici.

Razionalizzazione degli impianti pubblicitari

L'obiettivo è stato raggiunto con la collaborazione degli uffici coinvolti.

La proposta di Regolamento è stato inviato alla Segreteria di Consiglio Comunale per l'esame da parte delle competenti Commissioni Consiliari.

Verde pubblico

Nell'ambito della manutenzione ordinaria del patrimonio a verde di proprietà comunale, anche per l'anno 2016 si è dato corso alla proroga contrattuale con l'azienda appaltatrice, considerata l'alta qualità del servizio effettuato attraverso il quale viene garantita alla cittadinanza la fruibilità dei vari parchi, giardini ed aree di pertinenza degli immobili di proprietà, soprattutto scuole e centri civici, per l'intero anno solare.

Inoltre tutto il vario patrimonio arboreo esistente e regolarmente censito, ha la garanzia di una costante cura programmata e specifica per ogni tipologia di pianta anche grazie all'ausilio di un agronomo, mantenendone quindi sempre salva la relativa qualità: si tratta di circa un milione di metri quadrati di superficie gestita con presenza di 220 impianti di irrigazione automatica e 22 aree dedicate ai cani, garantendone almeno una per ciascun quartiere.

Vi sono poi le aree gioco per ragazzi suddivise in varie fasce di età, attrezzate con arredo urbano quali giochi di vario genere, ed aree di sosta complete di panchine, porta biciclette, cestini o spazi con tavoli e sedute.

Il servizio viene quindi aggiornato annualmente in relazione alle specifiche esigenze oltre che integrato per quelle aree di cessione da parte di privati che derivano da convenzioni stipulate tra privati e l'ente.

L'attività nel corso del 2016 è stata implementata, a parità di costo d'appalto invariato dagli anni precedenti, del servizio di pulizia delle aree a verde anche nel periodo invernale, con particolare attenzione e frequenza per gli spazi in fregio alla viabilità sempre a rischio di maggiore degrado.

A testimonianza della qualità del servizio reso, nel corso dell'anno l'amministrazione è stata inserita tra i vincitori di un concorso nazionale relativo alla manutenzione del verde pubblico, grazie alla particolare tipologia gestionale applicata.

Il valore economico ammonta ad €. 761.867,62 oltre IVA. Infine è stato redatto il progetto esecutivo per ristrutturare ed ampliare significativamente, il giardino del quartiere di Novegro, inserendovi altresì oltre una nuova area per i cani, uno spazio con circa 20 orti sociali, da destinare a persone residenti aventi le peculiarità stabilite dal settore dei servizi sociali.

Tale progetto è ad oggi in attesa del necessario stanziamento economico e per tale motivo è stato traslato al programma dei lavori pubblici previsto per il 2017, alla stessa stregua di una nuova area per skatepark ed alla ristrutturazione dell'esistente area cani, all'interno del parco di Milano Oltre.

Da sottolineare pure che tutto il servizio di manutenzione del verde comunale, così come organizzato, prevede l'inserimento lavorativo di persone svantaggiate seguite sia dalla cooperativa sociale che in ATI con altra impresa esegue l'attività che dai servizi sociali del nostro ente.

Monitoraggio obiettivi programma 2

Obiettivo strategico: Riquilibrare gli spazi pubblici rendendoli luoghi di ritrovo accoglienti, sicuri e puliti attraverso accurata manutenzione ordinaria e straordinaria

N.	Obiettivo operativo	Obiettivo gestionale	Percentuale raggiungimento obiettivo al 31/12/2016
1	Realizzare interventi di manutenzione ordinaria e straordinaria per rendere parchi giardini luoghi sicuri e protetti	Realizzazione nuovo giardino Q.re Novegro, rifacimento skatepark e area cani parco Milano Oltre	43%
1	Realizzare interventi di manutenzione ordinaria e straordinaria per rendere parchi giardini luoghi sicuri e protetti	Mantenimento dell'elevato standard qualitativo della manutenzione del verde pubblico a fronte della riduzione delle risorse economiche, incremento delle aree ed implementazione dei servizi	100%
2	Incremento del livello di pulizia e decoro urbano delle strade e dei marciapiedi	Introduzione di migliorie, relative agli interventi di pulizia e decoro urbano, derivanti dall'affidamento ad AMSA Spa della proroga contrattuale per i Servizi di Igiene Ambientale.	100%

Obiettivo strategico: Attuazione e promozione di interventi per la tutela degli animali

N.	Obiettivo operativo	Obiettivo gestionale	Percentuale raggiungimento obiettivo al 31/12/2016
1	Sostenere le associazioni per prevenire l'abbandono degli animali	Convenzione con l'associazione OIPA Italia (Nucleo Guardie Eco-Zoofile) per la prevenzione e repressione delle infrazioni relative alle norme e ai regolamenti locali e generali in relazione alla difesa del patrimonio zootecnico ed alla protezione degli animali.	100%
2	Promuovere e sostenere il benessere degli animali	Gara d'appalto per i servizi di "Custodia e mantenimento dei cani randagi accalappiati nel territorio del Comune di Segrate e di gestione dell'Ufficio Tutela Animali (UTA) e assistenza delle colonie feline".	100%

Obiettivo strategico: Predisporre gli strumenti per affrontare le principali criticità acustiche, visive e ambientali che si riscontrano in ambito urbano

N.	Obiettivo operativo	Obiettivo gestionale	Percentuale raggiungimento obiettivo al 31/12/2016
1	Politiche di sensibilizzazione della cittadinanza verso i temi ambientali e i comportamenti ecologicamente corretti	Campagne di sensibilizzazione/educazione al Territorio e all'Ambiente	100%

Obiettivo strategico: Sostenere e promuovere iniziative con gli Enti sanitari interessati per la messa in sicurezza del territorio da materiali dannosi per la salute e l'ambiente

N.	Obiettivo operativo	Obiettivo gestionale	Percentuale raggiungimento obiettivo al 31/12/2016
1	Bonifica amianto sui tetti	Censimento degli immobili, industriali e residenziali, con presenza di amianto, in collaborazione con la struttura sanitaria, ATS territorialmente competente.	100%
2	Sostegno tecnico-economico ai privati per contribuire allo smaltimento dell'amianto	Manifestazione d'interesse per l'attivazione di Convenzione per interventi di rimozione e smaltimento di materiali contenenti amianto in matrice compatta (M.C.A.), provenienti da utenze domestiche nel territorio comunale, al fine di garantire ai cittadini condizioni economicamente vantaggiose.	100%

Obiettivo strategico: Predisporre gli strumenti per affrontare le principali criticità acustiche, visive e ambientali che si riscontrano in ambito urbano

N.	Obiettivo operativo	Obiettivo gestionale	Percentuale raggiungimento obiettivo al 31/12/2016
1	Modifica del Regolamento per l'installazione degli impianti pubblicitari al fine di razionalizzare e ridurre gli impianti pubblicitari sulle strade	Revisione Regolamento per l'installazione degli impianti pubblicitari	100 %

Programma 03 - Rifiuti

L'obiettivo dell'Amministrazione è di aumentare progressivamente la percentuale di raccolta differenziata almeno al 70%. Pertanto, è stato pianificato e organizzato il progetto pilota: "Misura puntuale rifiuti frazione indifferenziata", esteso sperimentalmente ad un singolo quartiere (capacità pari a circa 1.700 utenze domestiche), della durata di un anno (08/11/2016 - 07/11/2017), che prevede l'attuazione di un sistema di misura volumetrico (modello di tariffazione pre/post-pagato).

La sperimentazione comporta: l'utilizzo obbligatorio dei "sacchi specifici" forniti a ciascuna tipologia d'utenza e la riduzione della frequenza di prelievo del sacco secco da trisettimanale a bisettimanale.

Gli obiettivi di risultato perseguiti dalla sperimentazione si concretizzano, come segue:

- Incremento della percentuale di raccolta differenziata, aumentando la quantità di materiali recuperabili che possono essere differenziati all'origine e destinati alle diverse filiere o che comunque possono essere avviati a recupero;
- Riduzione della frazione secca residua che comporta il contenimento dei costi di smaltimento legati alla quantità di rifiuto secco residuo avviato alla termovalorizzazione.

Monitoraggio obiettivi programma 3

Obiettivo strategico: Riciclare di più e smaltire meglio

N.	Obiettivo operativo	Obiettivo gestionale	Percentuale raggiungimento obiettivo al 31/12/2016
1	Revisione delle modalità di raccolta dei rifiuti e del sistema tariffario al fine di far pagare all'utenza i rifiuti effettivamente prodotti	Incremento della raccolta differenziata dei rifiuti per introduzione in regime di sperimentazione del progetto: "Misura puntuale rifiuti frazione secca (sacco rosso per cittadini e blu per aziende	100%
2	Sensibilizzare la cittadinanza sugli effetti positivi della raccolta differenziata	Campagna di educazione ambientale rivolta ai ragazzi, delle scuole primarie e secondarie di primo grado, finalizzata al rispetto dell'ambiente e all'approccio consapevole della gestione dei rifiuti	100%

MISSIONE 10 - *Trasporti e diritto alla mobilità*

Programma 02 - Trasporto pubblico locale

Nel corso del 2016 l'Amministrazione Comunale ha avviato con AMAT - Agenzia Mobilità Ambiente Territorio del Comune di Milano - trattative per la definizione dei contenuti tecnici della nuova gara d'appalto per il servizio di trasporto pubblico locale.

L'intervenuta istituzione dell'Agenzia del Trasporto Pubblico Locale del bacino della Città Metropolitana di Milano, Monza e Brianza, Lodi e Pavia - disposta con provvedimento Regionale n. 402 del 27/04/2016 - ha reso operativo l'art. 7 della L.R. 6/2012, che pone a carico della stessa il compito di affidare i servizi di trasporto pubblico per l'intero bacino; pertanto l'A.C. ha dovuto sospendere i lavori relativi al nuovo appalto e disporre la proroga del servizio in essere, prevista dal contratto d'appalto, per il periodo di 12 mesi.

Per la stessa ragione non hanno avuto pieno compimento le modifiche delle linee di area urbana in prolungamento sul territorio, tuttavia il servizio della linea ATM 38 è stato sospeso quale servizio a pagamento da parte di Segrate, in attuazione della delibera G.C. 92/2016, e il Comune di Milano ha deciso di farsi carico dei relativi costi.

E' stata, invece, definito con Città Metropolitana ed attivato nel mese di settembre il prolungamento presso la stazione FS del servizio di linea Z402 di Autoguidovie, per il collegamento con l'ITSOS di Cernusco s/N.

Il servizio di trasporto scolastico ha subito una riduzione delle corse dedicate, a favore di un incremento dei servizi di trasporto pubblico di linea. A parziale compensazione sono stati, inoltre, attivati percorsi aggiuntivi di Piedibus.

Per quanto riguarda il servizio di car sharing, da considerarsi integrativo dei servizi di trasporto pubblico, è mancata la disponibilità degli operatori ad estendere il servizio al di fuori del territorio del Comune di Milano, e non sono stati trovati operatori disposti ad attivarlo sul solo territorio di Segrate.

Presso la stazione FS, dei previsti servizi a completamento del trasporto pubblico (aree di sosta adeguate sia per i mezzi pubblici locali che interurbani e navette aziendali, punti vendita di documenti di viaggio, servizi igienici, ecc.), sono stati definiti nel corso del 2016 quelli relativi all'area di sosta, con l'approvazione dei lavori per lo spostamento della fermata presso la piazzola di via Caravaggio, che troveranno compimento nel corso del 2017 con l'attivazione anche di una linea di collegamento con Peschiera Borromeo.

Monitoraggio obiettivi programma 2

Obiettivo strategico: Predisposizione di piano per la revisione del trasporto pubblico e incremento di ulteriori modalità di trasporto

N.	Obiettivo operativo	Obiettivo gestionale	Pecentuale di raggiungimento obiettivo al 31/12/2016
1	Piano di intervento per potenziare e migliorare il servizio pubblico locale	Revisione percorsi linee di trasporto pubblici ed eventuale adeguamento in relazione alle nuove aree abitative	90%

Programma 05 - Viabilità e infrastrutture stradali

Nel 2016 è stata attivata la procedura per l'accesso ai contributi del Ministero dell'Ambiente in materia di mobilità sostenibile (D.M. 208/2016). Attraverso la definizione di un protocollo di intesa con i comuni di Cernusco s/N, Pioltello e Vimodrone, è stata presentata istanza per ottenere finanziamenti per la realizzazione di tratti di piste ciclabili a completamento dei collegamenti con i comuni limitrofi, realizzazione di stazioni di bike sharing e attivazione di servizi di car pooling scolastico.

In particolare per il servizio di bike sharing per il collegamento con i limitrofi comuni di Pioltello e Cernusco s/N, è stato definito il relativo progetto e quantificati i costi, attuabili ad avvenuta concessione dei finanziamenti.

Nel corso del 2016, in attuazione di quanto previsto dalla Programmazione LLPP, sono stati approvati i progetti relativi a :

- Lavori di completamento itinerari ciclabili di interconnessione tra i comuni di Segrate Vimodrone e Pioltello", la cui esecuzione è terminata a gennaio 2017, per una spesa complessiva delle opere di €.694.231,63 oltre IVA;
- manutenzione straordinaria rete viaria - intersezione vie Battisti / Conte Suardi, via Turati e parcheggio cimitero", lavori completati nel 2016, per una spesa complessiva delle opere di €. 43.780,32 IVA compresa;
- abbattimento barriere architettoniche, ripristino pavimentazioni stradali e rifacimento di alcuni impianti I.P. sulla rete stradale comunale", la cui esecuzione ha avuto inizio nel gennaio 2017.

Ulteriori progetti riguardanti:

- asfaltatura, realizzazione di nuovi attraversamenti pedonali rialzati, rifacimento illuminazione pubblica vie Cassanese, Battisti/Gobetti, Battisti/Costa, Morandi e strade varie;
- manutenzione straordinaria passerelle nord e sud ponte FS e di riqualificazione area incrocio via Manzoni

sono stati predisposti dall'ufficio, ma non hanno potuto trovare approvazione da parte della Giunta per problematiche connesse alla necessità di contenimento della spesa pubblica.

Per la riqualificazione degli impianti di illuminazione pubblica sono stati attivate nel corso del 2016 le procedure per l'adesione alla convenzione Consip "Servizio Luce e dei Servizi Connessi per le Pubbliche Amministrazioni" che, dopo le attività preliminari di verifica e sopralluogo, hanno portato alla stipula del relativo contratto nel corso dei primi mesi del 2017.

Sempre relativamente agli impianti di illuminazione pubblica, sono stati attivati i procedimenti per il riscatto degli impianti ancora di proprietà di Enel Sole - con delibera C.C. n. 13 del 18/04/2016 e G.C. 170 del 27/10/2016 - che troveranno compimento nel corso del 2017, causa l'opposizione in sede giudiziale da parte di Enel Sole.

E' proseguita nel corso di tutto il 2016 l'attività ordinaria di manutenzione della rete stradale, finalizzata a migliorare la circolazione stradale e garantire la sicurezza agli utenti, attraverso l'esecuzione di opere per una spesa complessiva di €. 310.325,43 IVA compresa.

Monitoraggio obiettivi programma 5

Obiettivo strategico: Promuovere e sostenere la ciclabilità

N.	Obiettivo operativo	Obiettivo gestionale	Percentuale raggiungimento obiettivo al 31/12/2016
1	Promuovere il servizio di bike sharing sul territorio	Estensione al territorio di Segrate del servizio di bike sharing	75%
2	Predisposizione progetti di Ciclabilità	Realizzazione e riqualificazione tratti pista ciclabile vie Monzese/Manzoni e rampe ponte FS Morandi/Rivoltana	43%

Obiettivo strategico: Pianificazione, progettazione e realizzazione di interventi per la messa in sicurezza (manutenzione ordinaria e straordinaria) della viabilità ordinaria nei quartieri

N.	Obiettivo operativo	Obiettivo gestionale	Percentuale di raggiungimento dell'obiettivo al 31/12/2016
1	Manutenzione ordinaria e straordinaria del patrimonio stradale esistente	Sistemazione strade varie, abbattimento barriere architettoniche riqualificazione impianti illuminazione pubblica (come da progetto preliminare)	43%

MISSIONE 11 - *Soccorso civile*

Programma 01 - Sistema di protezione civile

Nell'anno 2016 sono state effettuate delle giornate di formazione presso alcune scuole che hanno consentito di raggiungere un importante obiettivo: condurre bambini e ragazzi a riconoscere situazioni di reale pericolo e mettere in atto comportamenti adeguati, meta che rientra nel percorso scolastico, ma soprattutto vuole contribuire a formare cittadini responsabili che sapranno, in futuro, essere consapevoli in caso di reale pericolo.

Sono state organizzate molteplici iniziative ed esercitazioni per testare la capacità di lavorare in sinergia con altri gruppi del nostro COM 19 ottenendo ottimi risultati.

Sono state implementate le dotazioni dei volontari del locale nucleo di Protezione civile con un nuovo veicolo adatto al trasporto delle attrezzature (Fiat Doblò) ed una serie di dotazioni indispensabili per lo svolgimento di questo prezioso servizio.

MISSIONE 12 - *Diritti sociali, politiche sociali e famiglia*

Programma 01 - Interventi per l'infanzia e i minori e per asili nido

Nel primo semestre del 2016 è stato attivato il processo di rinnovo di alcune delle convenzioni in scadenza a luglio 2016. Le nuove convenzioni con 4 asili nido privati scadranno a luglio 2018 e consentiranno alle famiglie segratesi di avere un'ampia scelta di nidi accreditati per la cura dei loro piccoli.

La verifica della qualità del servizio è stata monitorata periodicamente dal personale comunale tramite visite ispettive, che si aggiungono alla ordinaria vigilanza dell'ATS Città Metropolitana.

Il Comune ha proseguito il suo lavoro di promozione di un tavolo di incontro periodico tra tutti gli asili nido del territorio, pubblici e privati, con la finalità di favorire lo scambio di esperienze e di dinamiche emulative delle buone prassi, con l'effetto finale di una standardizzazione della qualità verso livelli più alti: il direttore pedagogico dei nidi comunali è il coordinatore del tavolo internidi.

Nel 2016 ha perso avvio anche il progetto "Sono nato" che ha l'obiettivo di guidare le famiglie nell'accesso a informazioni sulle risorse disponibili per l'accudimento di bambini nella fascia d'età 0-3 anni.

La Legge 149/01 esprime un enunciato significativo rappresentando il diritto del minore ad una famiglia e, in caso questa anche solo temporaneamente non possa essere la famiglia d'origine, ad avere comunque l'appoggio di una famiglia collocataria.

L'istituto dell'affido è volto quindi a sostenere e tutelare tale necessità fondamentale, garantendo al minore di crescere in una famiglia in grado di soddisfare le sue esigenze educative ed affettive nel rispetto dei suoi bisogni evolutivi.

Essendo l'affido familiare un'importante strumento di lavoro per il Servizio Sociale Professionale, è stato avviato un "Ufficio affidi" presso il Servizio Minori e Famiglie gestito da Segrate Servizi, che ha provveduto a pubblicizzare l'iniziativa, individuare e selezionare le famiglie e programmare incontri formativi e di supporto dedicati alle famiglie affidatarie.

Le tipologie di affido attivate sono state:

a tempo pieno: prevede che il minore venga collocato a tempo pieno presso una famiglia collocataria scelta dall'Ufficio Affidi.

a tempo parziale: prevede che il minore venga collocato durante parte della giornata presso una famiglia collocataria fino all'ora di cena o dopo-cena per far rientro successivamente presso la famiglia d'origine. Vi è la possibilità di diverse formule che possano prevedere eventualmente anche i fine settimana, periodi di vacanza o soggiorni di sollievo.

Monitoraggio obiettivi programma 1

Obiettivo strategico: Migliorare e attuare servizi innovativi a favore della prima infanzia

N.	Obiettivo operativo	Obiettivo gestionale	Percentuale raggiungimento obiettivo al 31/12/2016
1	Promuovere la qualità del servizio e sostenere le famiglie attraverso interventi mirati	Progetto sono nato e adesione a misura Regione Lombardia "nidi gratis"	100%

Obiettivo strategico: Progettazione e strategie efficaci per la tutela dei minori nelle politiche dell'affido, dei servizi residenziali e degli interventi in ambito scolastico

N.	Obiettivo operativo	Obiettivo gestionale	Percentuale raggiungimento obiettivo al 31/12/2016
1	Sostenere l'affido familiare in tutte le sue forme	Attività di promozione dell'istituto dell'affido e avvio di un percorso di collaborazione con l'Ordine degli avvocati di Milano	83%

Programma 03 - Interventi per gli anziani

Ormai da anni è attivo nel Comune di Segrate il Centro Diurno Anziani, servizio che propone una serie di iniziative per il coinvolgimento degli anziani in attività a sfondo sociale o culturale, creando un ambiente ricco di stimoli culturali e di possibilità d'impegno concreto. E' stato indetto il bando per l'individuazione del soggetto gestore del servizio per due anni, rinnovabili per ulteriori due anni.

Il Centro Diurno funziona cinque giorni alla settimana dal lunedì al venerdì, almeno nelle ore pomeridiane, dalle ore 14.00 alle ore 17.30. In orari diversi vengono essere organizzati laboratori tematici, corsi di informatica, di pittura, di yoga e di ballo.

In particolare, gli anziani possono trovare nel servizio l'occasione per essere stimolati al recupero di interessi, alla partecipazione, al coinvolgimento in attività ricreative, sociali o assistenziali. Parallelamente, i soggetti in condizioni di fragilità possono trovare un

contesto di socializzazione dove moltiplicare le possibili reti di supporto; in questo caso la stretta collaborazione con il Servizio Sociale consente di coinvolgere e supportare anche le persone più a rischio di emarginazione.

Inoltre, il servizio, ha lo scopo di sollecitare lo scambio e il confronto tra generazioni per creare un contesto in cui le differenti generazioni, contaminandosi, possano creare stimoli e riconoscimento reciproco. Per la realizzazione di tale obiettivo vi è una stretta collaborazione con lo "Spazio Giovani" di Redecesio, con il quale vengono ideate attività congiunte e progetti specifici, come ad esempio il cortometraggio sul Gioco d'azzardo.

Monitoraggio obiettivi programma 3

Obiettivo strategico: Promuovere e sostenere interventi a favore degli anziani

N.	Obiettivo operativo	Obiettivo gestionale	Percentuale raggiungimento obiettivo al 31/12/2016
1	Sostenere gli anziani attraverso iniziative di mantenimento della loro salute fisica e mentale	Favorire iniziative di socializzazione attraverso attività culturali, sportive e ricreative tramite la prosecuzione dell'attività dei Centri Anziani	100%

Programma 05 - Interventi per le famiglie

L'amministrazione ha svolto un'indagine con i dirigenti scolastici per conoscere le esigenze che le scuole avessero in ambito formativo. Si è definito di lavorare sulla promozione della legalità sensibilizzando i giovani a questo tema.

L'amministrazione, in collaborazione con i dirigenti scolastici ha definito i luoghi in cui realizzare gli incontri al fine di raggiungere i target individuati. Gli incontri sono stati fatti presso i luoghi più frequentati dai giovani, Centro di aggregazione giovanile, centro civico, biblioteca e scuole.

L'individuazione di strategie e progetti efficaci per colmare i bisogni delle famiglie fonda le sue basi su una accurata analisi del contesto e rilevazione delle necessità più o meno esplicite emerse dai cittadini.

L'obiettivo si è sviluppato secondo i due filoni: indagini di soddisfazione in merito ai servizi erogati e sondaggi di analisi dei bisogni. Con riguardo al primo punto è stato predisposto un programma dei servizi da sottoporre ad indagine, attuato e monitorato in corso d'anno nell'ambito del sistema qualità. Con riguardo invece al secondo punto, avviato nella seconda parte dell'anno, in seguito alla

definizione da parte della parte politica del target di interesse è stato effettuato a fine anno un sondaggio relativo ai bisogni espressi dalle "famiglie".

Nell'anno 2016 è stato infatti realizzato un questionario on line che ha coinvolto circa 600 famiglie segratesi in un sondaggio sul tema della gestione del tempo. Nel sondaggio alle famiglie era richiesto di dichiarare le proprie esigenze anche in termini di conciliazione famiglia lavoro. Dall'analisi del questionario quale è emerso il bisogno di avere servizi rivolti ai bambini e ragazzi che coprissero la fascia del doposcuola e delle festività per supportare le famiglie nella gestione dei figli al di fuori dell'orario e del calendario scolastico.

Monitoraggio obiettivi programma 5

Obiettivo strategico: Attuare strategie e progetti efficaci per colmare i bisogni delle famiglie

N.	Obiettivo operativo	Obiettivo gestionale	Percentuale raggiungimento obiettivo al 31/12/2016
1	Promozione di progetti con i dirigenti scolastici per prevenire la dispersione scolastica, il disagio minorile, il contrasto al bullismo e favorire l'integrazione scolastica	Realizzare interventi di sensibilizzazione sul territorio in risposta ai bisogni emersi nella fascia giovanile	100 %
2	Sviluppare un sistema di rilevazione dei bisogni e grado di soddisfazione della collettività	Impostazione di un sistema di indagini integrato per rilevare la soddisfazione e le aspettative della cittadinanza	100 %

Programma 06 - Interventi per il diritto alla casa

La legge regionale 8 luglio 2016, n. 16 "Disciplina regionale dei servizi abitativi", ha quale obiettivo primario quello di disciplinare i soggetti, i servizi e gli strumenti del sistema regionale dei servizi abitativi al fine di soddisfare il fabbisogno abitativo primario e di ridurre il disagio abitativo dei nuclei familiari, nonché di particolari categorie sociali in condizioni di svantaggio.

Attraverso successive delibere di Giunta, Regione Lombardia ha emanato diverse delibere finalizzate a sostenere l'accesso ed il mantenimento dell'abitazione nel mercato abitativo privato e pubblico, attraverso forme di aiuto ai nuclei familiari in condizioni di morosità incolpevole e azioni volte a favorire la proprietà dell'alloggio.

Nel corso del 2016 il Comune di Segrate ha aderito e attuato le azioni richieste da:

Delibera di Giunta Regionale 5450 del 27-07-2016 finalizzata al reperimento da parte del Comune di alloggi per la realizzazione di progetti di housing sociale o per il sostegno a cittadini con morosità incolpevole, ma senza procedura di sfratto;

Delibera di Giunta Regionale 5448 del 25-07-2016 finalizzata al sostegno economico di assegnatari di alloggi pubblici, in comprovata difficoltà economica di carattere transitorio.

Inoltre, attraverso il Distretto Sociale Est Milano, è stato avviato uno "Sportello abitare", con l'obiettivo di sostenere situazioni di disagio abitativo e attivare interventi di natura economica, educativa o di accoglienza abitativa.

Due sono le funzioni dello Sportello:

1 - su segnalazione del Servizio Sociale, coadiuvare il cittadino nella ricerca attiva di una nuova soluzione abitativa, effettuando una valutazione sulle reali possibilità economiche per far fronte a un canone di locazione, attivando eventualmente una contribuzione economica temporanea;

2 - valutare l'opportunità di avviare le trattative per la stipula di un nuovo accordo locale, effettuare uno studio sugli alloggi sfitti in ciascun Comune e ricercare ulteriori possibilità di risposte a garanzia dei proprietari.

Monitoraggio obiettivi programma 6

Obiettivo strategico: Sostegno e interventi a favore del diritto alla casa

N.	Obiettivo operativo	Obiettivo gestionale	Percentuale raggiungimento obiettivo al 31/12/2016
1	Sostegno agli affitti per i meno abbienti	Individuazione di misure che favoriscano la capacità di accedere ai finanziamenti pubblici o privati da parte degli aventi diritto	100%
2	Promozione di politiche volte a favorire l'incontro tra la domanda e l'offerta di immobili ad uso abitativo da concedersi in locazione a canone agevolato ed a salvaguardare il diritto alla casa per le famiglie in condizioni di disagio e per i meno abbienti	Valutazione opportunità di un nuovo Accordo Locale per contratti di locazione a canone concordato ai sensi della L.431/98.	100%

MISSIONE 14 - *Sviluppo economico e competitività*

Programma 02 - Commercio, reti distributive, tutela dei consumatori

La promozione del DUC è stata avviata con la partecipazione al nuovo bando regionale “Distretti dell’Attrattività”. Attualmente è in fase di completamento l’APP del Distretto che permetterà ad ogni commerciante di avere la propria vetrina virtuale on - line. Si sono inoltre completate attività a favore del commercio locale che hanno visto la partecipazione di numerosi commercianti (bandi per riqualificazione attività commerciali, corsi rivolti ai commercianti, concorsi vetrine).

Programma 03 - Ricerca e innovazione

Attualmente si è avviata la fase di ricognizione delle aree produttive dismesse. Le successivi fasi si attueranno nel corso degli anni 2017/2018.

Programma 04 - Reti e altri servizi di pubblica utilità

Si è somministrato alle aziende presenti sul territorio, nel corso dell’anno 2016, un questionario finalizzato ad individuare i fabbisogni aziendali. Nel corso del 2017 e del 2018 si continueranno le procedure rivolte all’implementazione dello SUAP.

MISSIONE 15 - *Politiche per il lavoro e la formazione professionale*

Programma 03 - Sostegno all'occupazione

Nel 2016 l'amministrazione ha posto la sua attenzione a forme di sostegno al cittadino che ricerca lavoro. Con tale finalità è stata portata avanti in corso d'anno una ipotesi progettuale per lo sviluppo di uno "sportello lavoro" in grado di fornire concrete risposte ai cittadini in cerca di occupazione, con il confronto anche con altre realtà territoriali.

Tale progetto è stato inserito nell'ambito dell'innovazione sociale in un'ottica di rilevamento dei bisogni della cittadinanza e ricerca di idonee risposte da parte dell'amministrazione pubblica.

Fase propedeutica è stata l'analisi del contesto con particolare riguardo ai bisogni e situazione occupazionale con un confronto anche con soggetti che già operano sul territorio in ambito sociale, sulla tipologia di utenza e bisogno rilevato.

In particolare nell'ultimo quadrimestre, sono stati presi contatti con i vari soggetti (interni e esterni) per tracciare un quadro delle situazione occupazionale del territorio e caratterizzazione dell'utenza; In collaborazione con AFOL è stato possibile individuare i dati della situazione occupazionale a Segrate dal 2013 al 2016. L'esito dell'attività di analisi è stato sintetizzato nella proposta progettuale di sportello lavoro.

Le attuali scelte politiche hanno portato ad esternalizzare il servizio in collaborazione con AFOL e soggetti terzi.

Pari Opportunità

Sul tema specifico delle pari opportunità nel corso del 2016 le attività hanno riguardato sia l'aspetto più "amministrativo" della costituzione del nuovo CUG, avvenuta nel mese di febbraio, sia l'aspetto più progettuale e di indirizzo, con il coinvolgimento degli amministratori per l'individuazione di temi e possibili linee di intervento che riguardino le diverse sfaccettature di un tema ampio e trasversale qual è il tema delle "pari opportunità" per tracciare il percorso di intervento del prossimo futuro.

Monitoraggio obiettivi programma 3

Obiettivo strategico: Sostenere il lavoro e la formazione in tutte le sue forme attraverso percorsi e progetti adatti alle diverse fasce di età.

N.	Obiettivo operativo	Obiettivo gestionale	Percentuale raggiungimento obiettivo al 31/12/2016
1	Creare percorsi di auto imprenditorialità e agevolare le start up con programmi di accompagnamento e di aiuto, anche all'accesso ai finanziamenti	Potenziamento sportello SUAP, creazione di un pre incubatore di impresa, attivazione di uno sportello bandi e start-up	90%
2	Sostegno al cittadino che ricerca lavoro	Progettazione nuovo Sportello Lavoro	100%

Obiettivo strategico: Promuovere la parità di genere.

N.	Obiettivo operativo	Obiettivo gestionale	Percentuale di raggiungimento obiettivo al 31/12/2016
1	Promozione di una rete sovracomunale per la sensibilizzazione sul tema delle pari opportunità	Individuazione di possibili partner per avviare progetti di sensibilizzazione sulle pari opportunità e definizione di strategie comuni	100%

**RENDICONTO DELLA GESTIONE 2016
PROSPETTO DIMOSTRATIVO DEL RISULTATO DI AMMINISTRAZIONE**

		G E S T I O N E		
		R E S I D U I	COMPETENZA	T O T A L E
Fondo cassa al 1° Gennaio				0,00
RISCOSSIONI	(+)	5.708.836,34	61.424.835,35	67.133.671,69
PAGAMENTI	(-)	12.867.739,01	54.265.932,68	67.133.671,69
SALDO DI CASSA AL 31 DICEMBRE	(=)			0,00
PAGAMENTI per azioni esecutive non regolarizzate al 31 dicembre	(-)			0,00
FONDO DI CASSA AL 31 DICEMBRE	(=)			0,00
RESIDUI ATTIVI <i>di cui derivanti da accertamenti di tributi effettuati sulla base della stima del dipartimento delle finanze</i>	(+)	10.339.390,75	7.284.502,28	17.623.893,03 0,00
RESIDUI PASSIVI	(-)	1.351.670,81	14.547.331,59	15.899.002,40
FONDO PLURIENNALE VINCOLATO PER SPESE CORRENTI (1)	(-)			396.521,70
FONDO PLURIENNALE VINCOLATO PER SPESE IN CONTO CAPITALE (1)	(-)			649.237,24
RISULTATO DI AMMINISTRAZIONE AL 31 DICEMBRE 2016 (A) (2)	(=)			679.131,69

Composizione del risultato di amministrazione al 31 dicembre 2016:

Parte accantonata (3)		
Fondo crediti di dubbia esigibilità al 31/12/2016 (4)		6.873.345,00
Accantonamento residui perenti al 31/12/2016 (solo per le regioni) (5)		0,00
Fondo Fondo indennità fine mandato		6.750,00
Fondo Fondo rischi contenzioso		2.780.000,00
	Totale parte accantonata (B)	9.660.095,00
Parte vincolata		
Vincoli derivanti da leggi e dai principi contabili		0,00
Vincoli derivanti da trasferimenti		701.962,26
Vincoli derivanti dalla contrazione di mutui		0,00
Vincoli formalmente attribuiti dall'ente		0,00
Altri vincoli		0,00
	Totale parte vincolata (C)	701.962,26
Parte destinata agli investimenti		4.024.743,57
	Totale parte destinata agli investimenti (D)	4.024.743,57
	Totale parte disponibile (E=A-B-C-D)	-13.707.669,14
Se E è negativo, tale importo è iscritto tra le spese del bilancio di previsione come disavanzo da ripianare (6)		

(1) Indicare l'importo del fondo pluriennale vincolato risultante dal conto del bilancio (in spesa).

(2) Se negativo, le regioni indicano in nota la quota del disavanzo corrispondente al debito autorizzato e non contratto, distintamente da quella derivante dalla gestione ordinaria.

(3) Non comprende il fondo pluriennale vincolato.

(4) Indicare l'importo del Fondo crediti di dubbia esigibilità risultante dall'allegato 8 c)

(5) Solo per le regioni Indicare l'importo dell'accantonamento per residui perenti al 31 dicembre...

(6) In caso di risultato negativo, le regioni indicano in nota la quota del disavanzo corrispondente al debito autorizzato e non contratto, distintamente da quella derivante dalla gestione ordinaria e iscrivono nel passivo del bilancio di previsione N l'importo di cui alla lettera E, distinguendo le due componenti del disavanzo. A decorrere dal 2016 si fa riferimento all'ammontare del debito autorizzato alla data del 31 dicembre 2015.

STAMPE DEL RENDICONTO 2016
COMPOSIZIONE PER MISSIONI E PROGRAMMI DEL FONDO PLURIENNALE VINCOLATO DELL'ESERCIZIO 2016 DI RIFERIMENTO DEL BILANCIO

MISSIONI E PROGRAMMI		Fondo pluriennale vincolato al 31 dicembre dell'esercizio 2015	Spese impegnate negli esercizi precedenti e reimputate all'esercizio 2016 e coperte dal fondo pluriennale vincolato	Riaccertamento degli impegni di cui alla lettera b) effettuata nel corso dell'esercizio 2016 (cd. economie di impegno)	Riaccertamento degli impegni di cui alla lettera b) effettuata nel corso dell'esercizio 2016 (cd. economie di impegno) su impegni pluriennali finanziati dal FPV e imputati agli esercizi successivi a 2016	Quota del fondo pluriennale vincolato al 31 dicembre dell'esercizio 2015 rinviata all'esercizio 2017 e successivi	Spese impegnate nell'esercizio 2016 con imputazione all'esercizio 2017 e coperte dal fondo pluriennale vincolato	Spese impegnate nell'esercizio 2016 con imputazione all'esercizio 2018 e coperte dal fondo pluriennale vincolato	Spese impegnate nell'esercizio 2016 con imputazione a esercizi successivi a quelli considerati nel bilancio pluriennale e coperte dal fondo pluriennale vincolato	Fondo pluriennale vincolato al 31 dicembre dell'esercizio 2016
		(a)	(b)	(x)	(y)	(c) = (a) - (b) - (x) - (y)	(d)	(e)	(f)	(g) = (c)+(d)+(e)+(f)
03	MISSIONE 03 - Ordine pubblico e sicurezza									
01	Polizia locale e amministrativa	140.170,42	127.467,68	106.217,00	0,00	-93.514,26	0,00	0,00	0,00	-93.514,26
02	Sistema integrato di sicurezza urbana	0,00	0,00	0,00	0,00		0,00	0,00	0,00	
TOTALE MISSIONE 03 - Ordine pubblico e sicurezza		140.170,42	127.467,68	106.217,00	0,00	-93.514,26	0,00	0,00	0,00	-93.514,26
04	MISSIONE 04 - Istruzione e diritto allo studio									
01	Istruzione prescolastica	0,00	0,00	0,00	0,00		8.344,85	0,00	0,00	8.344,85
02	Altri ordini di istruzione non universitaria	164.358,64	164.358,34	0,00	0,00	0,30	21.412,16	0,00	0,00	21.412,46
04	Istruzione universitaria	0,00	0,00	0,00	0,00		0,00	0,00	0,00	
05	Istruzione tecnica superiore	0,00	0,00	0,00	0,00		0,00	0,00	0,00	
06	Servizi ausiliari all'istruzione	291,59	291,59	291,59	0,00	-291,59	0,00	0,00	0,00	-291,59
07	Diritto allo studio	0,00	0,00	0,00	0,00		0,00	0,00	0,00	
TOTALE MISSIONE 04 - Istruzione e diritto allo studio		164.650,23	164.649,93	291,59	0,00	-291,29	29.757,01	0,00	0,00	29.465,72
05	MISSIONE 05 - Tutela e valorizzazione dei beni e attivita' culturali									
01	Valorizzazione dei beni di interesse storico	2.546,07	2.546,07	2.054,47	0,00	-2.054,47	0,00	0,00	0,00	-2.054,47
02	Attività culturali e interventi diversi nel settore culturale	86.167,19	86.167,19	6.101,56	0,00	-6.101,56	4.550,08	0,00	0,00	-1.551,48
TOTALE MISSIONE 05 - Tutela e valorizzazione dei beni e attivita' culturali		88.713,26	88.713,26	8.156,03	0,00	-8.156,03	4.550,08	0,00	0,00	-3.605,95

STAMPE DEL RENDICONTO 2016
COMPOSIZIONE PER MISSIONI E PROGRAMMI DEL FONDO PLURIENNALE VINCOLATO DELL'ESERCIZIO 2016 DI RIFERIMENTO DEL BILANCIO

MISSIONI E PROGRAMMI	Fondo pluriennale vincolato al 31 dicembre dell'esercizio 2015	Spese impegnate negli esercizi precedenti e reimputate all'esercizio 2016 e coperte dal fondo pluriennale vincolato	Riaccertamento degli impegni di cui alla lettera b) effettuata nel corso dell'esercizio 2016 (cd. economie di impegno)	Riaccertamento degli impegni di cui alla lettera b) effettuata nel corso dell'esercizio 2016 (cd. economie di impegno) su impegni pluriennali finanziati dal FPV e imputati agli esercizi successivi a 2016	Quota del fondo pluriennale vincolato al 31 dicembre dell'esercizio 2015 rinviata all'esercizio 2017 e successivi	Spese impegnate nell'esercizio 2016 con imputazione all'esercizio 2017 e coperte dal fondo pluriennale vincolato	Spese impegnate nell'esercizio 2016 con imputazione all'esercizio 2018 e coperte dal fondo pluriennale vincolato	Spese impegnate nell'esercizio 2016 con imputazione a esercizi successivi a quelli considerati nel bilancio pluriennale e coperte dal fondo pluriennale vincolato	Fondo pluriennale vincolato al 31 dicembre dell'esercizio 2016	
	(a)	(b)	(x)	(y)	(c) = (a) - (b) - (x) - (y)	(d)	(e)	(f)	(g) = (c)+(d)+(e)+(f)	
06	MISSIONE 06 - Politiche giovanili, sport e tempo libero									
01	Sport e tempo libero	55.826,35	55.826,55	3.143,94	0,00	-3.144,14	10.915,40	0,00	0,00	7.771,26
02	Giovani	0,00	0,00	0,00	0,00		0,00	0,00	0,00	
	TOTALE MISSIONE 06 - Politiche giovanili, sport e tempo libero	55.826,35	55.826,55	3.143,94	0,00	-3.144,14	10.915,40	0,00	0,00	7.771,26
07	MISSIONE 07 - Turismo									
01	Sviluppo e valorizzazione del turismo	0,00	0,00	0,00	0,00		0,00	0,00	0,00	
	TOTALE MISSIONE 07 - Turismo	0,00	0,00	0,00	0,00		0,00	0,00	0,00	
08	MISSIONE 08 - Assetto del territorio ed edilizia abitativa									
01	Urbanistica e assetto del territorio	26.254,32	26.254,32	0,00	0,00		0,00	0,00	0,00	
02	Edilizia residenziale pubblica e locale e piani di edilizia economico-popolare	0,00	0,00	0,00	0,00		0,00	0,00	0,00	
	TOTALE MISSIONE 08 - Assetto del territorio ed edilizia abitativa	26.254,32	26.254,32	0,00	0,00		0,00	0,00	0,00	

STAMPE DEL RENDICONTO 2016
COMPOSIZIONE PER MISSIONI E PROGRAMMI DEL FONDO PLURIENNALE VINCOLATO DELL'ESERCIZIO 2016 DI RIFERIMENTO DEL BILANCIO

MISSIONI E PROGRAMMI	Fondo pluriennale vincolato al 31 dicembre dell'esercizio 2015	Spese impegnate negli esercizi precedenti e reimputate all'esercizio 2016 e coperte dal fondo pluriennale vincolato	Riaccertamento degli impegni di cui alla lettera b) effettuata nel corso dell'esercizio 2016 (cd. economie di impegno)	Riaccertamento degli impegni di cui alla lettera b) effettuata nel corso dell'esercizio 2016 (cd. economie di impegno) su impegni pluriennali finanziati dal FPV e imputati agli esercizi successivi a 2016	Quota del fondo pluriennale vincolato al 31 dicembre dell'esercizio 2015 rinviata all'esercizio 2017 e successivi	Spese impegnate nell'esercizio 2016 con imputazione all'esercizio 2017 e coperte dal fondo pluriennale vincolato	Spese impegnate nell'esercizio 2016 con imputazione all'esercizio 2018 e coperte dal fondo pluriennale vincolato	Spese impegnate nell'esercizio 2016 con imputazione a esercizi successivi a quelli considerati nel bilancio pluriennale e coperte dal fondo pluriennale vincolato	Fondo pluriennale vincolato al 31 dicembre dell'esercizio 2016	
	(a)	(b)	(x)	(y)	(c) = (a) - (b) - (x) - (y)	(d)	(e)	(f)	(g) = (c)+(d)+(e)+(f)	
09	MISSIONE 09 - Sviluppo sostenibile e tutela del territorio e dell'ambiente									
01	Difesa del suolo	0,00	0,00	0,00	0,00		0,00	0,00	0,00	
02	Tutela, valorizzazione e recupero ambientale	24.955,57	25.124,97	169,40	0,00	-338,80	0,00	0,00	0,00	-338,80
03	Rifiuti	0,00	0,00	0,00	0,00		0,00	0,00	0,00	
04	Servizio idrico integrato	0,00	0,00	0,00	0,00		0,00	0,00	0,00	
05	Aree protette, parchi naturali, protezione naturalistica e forestazione	-298.424,92	1.405,68	663,71	0,00	-300.494,31	0,00	0,00	0,00	-300.494,31
06	Tutela e valorizzazione delle risorse idriche	0,00	0,00	0,00	0,00		0,00	0,00	0,00	
07	Sviluppo sostenibile territorio montano piccoli Comuni	0,00	0,00	0,00	0,00		0,00	0,00	0,00	
08	Qualità dell'aria e riduzione dell'inquinamento	0,00	0,00	0,00	0,00		0,00	0,00	0,00	
	TOTALE MISSIONE 09 - Sviluppo sostenibile e tutela del territorio e dell'ambiente	-273.469,35	26.530,65	833,11	0,00	-300.833,11	0,00	0,00	0,00	-300.833,11
10	MISSIONE 10 - Trasporti e diritto alla mobilità'									
01	Trasporto ferroviario	0,00	0,00	0,00	0,00		0,00	0,00	0,00	
02	Trasporto pubblico locale	31.261,75	31.261,75	0,00	0,00		0,00	0,00	0,00	
03	Trasporto per vie d'acqua	0,00	0,00	0,00	0,00		0,00	0,00	0,00	
04	Altre modalità di trasporto	0,00	0,00	0,00	0,00		0,00	0,00	0,00	
05	Viabilità e infrastrutture stradali	858.655,51	858.655,51	25.011,33	0,00	-25.011,33	468.097,20	0,00	0,00	443.085,87
	TOTALE MISSIONE 10 - Trasporti e diritto alla mobilità'	889.917,26	889.917,26	25.011,33	0,00	-25.011,33	468.097,20	0,00	0,00	443.085,87

STAMPE DEL RENDICONTO 2016
COMPOSIZIONE PER MISSIONI E PROGRAMMI DEL FONDO PLURIENNALE VINCOLATO DELL'ESERCIZIO 2016 DI RIFERIMENTO DEL BILANCIO

MISSIONI E PROGRAMMI		Fondo pluriennale vincolato al 31 dicembre dell'esercizio 2015	Spese impegnate negli esercizi precedenti e reimputate all'esercizio 2016 e coperte dal fondo pluriennale vincolato	Riaccertamento degli impegni di cui alla lettera b) effettuata nel corso dell'esercizio 2016 (cd. economie di impegno)	Riaccertamento degli impegni di cui alla lettera b) effettuata nel corso dell'esercizio 2016 (cd. economie di impegno) su impegni pluriennali finanziati dal FPV e imputati agli esercizi successivi a 2016	Quota del fondo pluriennale vincolato al 31 dicembre dell'esercizio 2015 rinviata all'esercizio 2017 e successivi	Spese impegnate nell'esercizio 2016 con imputazione all'esercizio 2017 e coperte dal fondo pluriennale vincolato	Spese impegnate nell'esercizio 2016 con imputazione all'esercizio 2018 e coperte dal fondo pluriennale vincolato	Spese impegnate nell'esercizio 2016 con imputazione a esercizi successivi a quelli considerati nel bilancio pluriennale e coperte dal fondo pluriennale vincolato	Fondo pluriennale vincolato al 31 dicembre dell'esercizio 2016
		(a)	(b)	(x)	(y)	(c) = (a) - (b) - (x) - (y)	(d)	(e)	(f)	(g) = (c)+(d)+(e)+(f)
11	MISSIONE 11 - Soccorso civile									
01	Sistema di protezione civile	0,00	0,00	0,00	0,00		0,00	0,00	0,00	
02	Interventi a seguito di calamità naturali	0,00	0,00	0,00	0,00		0,00	0,00	0,00	
TOTALE MISSIONE 11 - Soccorso civile		0,00	0,00	0,00	0,00		0,00	0,00	0,00	
12	MISSIONE 12 - Diritti sociali, politiche sociali e famiglia									
01	Interventi per l'infanzia e i minori e per l'asilo nido	0,00	0,00	0,00	0,00		988,71	0,00	0,00	988,71
02	Interventi per la disabilità	38.006,92	38.006,92	0,00	0,00		0,00	0,00	0,00	
03	Interventi per gli anziani	0,00	0,00	0,00	0,00		0,00	0,00	0,00	
04	Interventi per soggetti a rischio di esclusione sociale	0,00	0,00	0,00	0,00		0,00	0,00	0,00	
05	Interventi per le famiglie	0,00	0,00	0,00	0,00		0,00	0,00	0,00	
06	Interventi per il diritto alla casa	0,00	0,00	0,00	0,00		0,00	0,00	0,00	
07	Programmazione e governo della rete dei servizi sociosanitari e sociali	16.000,00	16.000,00	0,00	0,00		0,00	0,00	0,00	
08	Cooperazione e associazionismo	8.500,00	8.500,00	1.500,00	0,00	-1.500,00	0,00	0,00	0,00	-1.500,00
09	Servizio necroscopico e cimiteriale	4.553,13	4.553,13	0,00	0,00		39.504,33	0,00	0,00	39.504,33
TOTALE MISSIONE 12 - Diritti sociali, politiche sociali e famiglia		67.060,05	67.060,05	1.500,00	0,00	-1.500,00	40.493,04	0,00	0,00	38.993,04

STAMPE DEL RENDICONTO 2016
COMPOSIZIONE PER MISSIONI E PROGRAMMI DEL FONDO PLURIENNALE VINCOLATO DELL'ESERCIZIO 2016 DI RIFERIMENTO DEL BILANCIO

MISSIONI E PROGRAMMI		Fondo pluriennale vincolato al 31 dicembre dell'esercizio 2015	Spese impegnate negli esercizi precedenti e reimputate all'esercizio 2016 e coperte dal fondo pluriennale vincolato	Riaccertamento degli impegni di cui alla lettera b) effettuata nel corso dell'esercizio 2016 (cd. economie di impegno)	Riaccertamento degli impegni di cui alla lettera b) effettuata nel corso dell'esercizio 2016 (cd. economie di impegno) su impegni pluriennali finanziati dal FPV e imputati agli esercizi successivi a 2016	Quota del fondo pluriennale vincolato al 31 dicembre dell'esercizio 2015 rinviata all'esercizio 2017 e successivi	Spese impegnate nell'esercizio 2016 con imputazione all'esercizio 2017 e coperte dal fondo pluriennale vincolato	Spese impegnate nell'esercizio 2016 con imputazione all'esercizio 2018 e coperte dal fondo pluriennale vincolato	Spese impegnate nell'esercizio 2016 con imputazione a esercizi successivi a quelli considerati nel bilancio pluriennale e coperte dal fondo pluriennale vincolato	Fondo pluriennale vincolato al 31 dicembre dell'esercizio 2016
		(a)	(b)	(x)	(y)	(c) = (a) - (b) - (x) - (y)	(d)	(e)	(f)	(g) = (c)+(d)+(e)+(f)
13	MISSIONE 13 - Tutela della salute									
01	Servizio sanitario regionale - finanziamento ordinario corrente per la garanzia dei LEA	0,00	0,00	0,00	0,00		0,00	0,00	0,00	
02	Servizio sanitario regionale - finanziamento aggiuntivo corrente per livelli di assistenza superiori ai LEA	0,00	0,00	0,00	0,00		0,00	0,00	0,00	
03	Servizio sanitario regionale - finanziamento aggiuntivo corrente per la copertura dello squilibrio di bilancio corrente	0,00	0,00	0,00	0,00		0,00	0,00	0,00	
04	Servizio sanitario regionale - ripiano di disavanzi sanitari relativi ad esercizi pregressi	0,00	0,00	0,00	0,00		0,00	0,00	0,00	
05	Servizio sanitario regionale - investimenti sanitari	0,00	0,00	0,00	0,00		0,00	0,00	0,00	
06	Servizio sanitario regionale - restituzione maggiori gettiti SSN	0,00	0,00	0,00	0,00		0,00	0,00	0,00	
07	Ulteriori spese in materia sanitaria	0,00	0,00	0,00	0,00		0,00	0,00	0,00	
TOTALE MISSIONE 13 - Tutela della salute		0,00	0,00	0,00	0,00		0,00	0,00	0,00	
14	MISSIONE 14 - Sviluppo economico e competitivita'									
01	Industria, PMI e Artigianato	0,00	0,00	0,00	0,00		0,00	0,00	0,00	
02	Commercio - reti distributive - tutela dei consumatori	14.000,00	14.000,00	0,00	0,00		0,00	0,00	0,00	
03	Ricerca e innovazione	0,00	0,00	0,00	0,00		0,00	0,00	0,00	
04	Reti e altri servizi di pubblica utilita'	0,00	0,00	0,00	0,00		0,00	0,00	0,00	
TOTALE MISSIONE 14 - Sviluppo economico e competitivita'		14.000,00	14.000,00	0,00	0,00		0,00	0,00	0,00	

STAMPE DEL RENDICONTO 2016
COMPOSIZIONE PER MISSIONI E PROGRAMMI DEL FONDO PLURIENNALE VINCOLATO DELL'ESERCIZIO 2016 DI RIFERIMENTO DEL BILANCIO

MISSIONI E PROGRAMMI		Fondo pluriennale vincolato al 31 dicembre dell'esercizio 2015	Spese impegnate negli esercizi precedenti e reimputate all'esercizio 2016 e coperte dal fondo pluriennale vincolato	Riaccertamento degli impegni di cui alla lettera b) effettuata nel corso dell'esercizio 2016 (cd. economie di impegno)	Riaccertamento degli impegni di cui alla lettera b) effettuata nel corso dell'esercizio 2016 (cd. economie di impegno) su impegni pluriennali finanziati dal FPV e imputati agli esercizi successivi a 2016	Quota del fondo pluriennale vincolato al 31 dicembre dell'esercizio 2015 rinviata all'esercizio 2017 e successivi	Spese impegnate nell'esercizio 2016 con imputazione all'esercizio 2017 e coperte dal fondo pluriennale vincolato	Spese impegnate nell'esercizio 2016 con imputazione all'esercizio 2018 e coperte dal fondo pluriennale vincolato	Spese impegnate nell'esercizio 2016 con imputazione a esercizi successivi a quelli considerati nel bilancio pluriennale e coperte dal fondo pluriennale vincolato	Fondo pluriennale vincolato al 31 dicembre dell'esercizio 2016
		(a)	(b)	(x)	(y)	(c) = (a) - (b) - (x) - (y)	(d)	(e)	(f)	(g) = (c)+(d)+(e)+(f)
19	MISSIONE 19 - Relazioni internazionali									
01	Relazioni internazionali e Cooperazione allo sviluppo	0,00	0,00	0,00	0,00		0,00	0,00	0,00	
TOTALE MISSIONE 19 - Relazioni internazionali		0,00	0,00	0,00	0,00		0,00	0,00	0,00	
TOTALE		1.942.890,96	1.692.067,09	250.823,87	0,00	0,00	1.045.758,94	0,00	0,00	1.045.758,94

COMPOSIZIONE DELL'ACCANTONAMENTO AL FONDO CREDITI DI DUBBIA ESIGIBILITA' E AL FONDO SVALUTAZIONE CREDITI
Esercizio Finanziario 2016

TIPOLOGIA	DENOMINAZIONE	RESIDUI ATTIVI FORMATISI NELL'ESERCIZIO CUI SI RIFERISCE IL RENDICONTO (a)	RESIDUI ATTIVI DEGLI ESERCIZI PRECEDENTI (b)	TOTALE RESIDUI ATTIVI (c) = (a) + (b)	IMPORTO MINIMO DEL FONDO (d)	FONDO CREDITI DI DUBBIA ESIGIBILITA' (e)	% di accantonamento al fondo crediti di dubbia esigibilità (f) = (e) / (c)
	ENTRATE CORRENTI DI NATURA TRIBUTARIA, CONTRIBUTIVA E PEREQUATIVA						
1010100	Tipologia 101: Imposte tasse e proventi assimilati	3.655.062,18	2.327.159,16	5.982.221,34	1.156.858,29	1.787.871,90	29,89 %
	di cui accertati per cassa sulla base del principio contabile 3.7			0,00			%
	Tipologia 101: Imposte tasse e proventi assimilati non accertati per cassa	3.655.062,18	2.327.159,16	5.982.221,34	1.156.858,29	1.787.871,90	29,89 %
1010400	Tipologia 104: Compartecipazioni di tributi	0,00	0,00	0,00	0,00		%
1030100	Tipologia 301: Fondi perequativi da Amministrazioni Centrali	0,00	0,00	0,00	0,00		%
1030200	Tipologia 302: Fondi perequativi dalla Regione o Provincia autonoma	0,00	0,00	0,00	0,00		%
1000000	TOTALE TITOLO 1	3.655.062,18	2.327.159,16	5.982.221,34	1.156.858,29	1.787.871,90	
	TRASFERIMENTI CORRENTI						
2010100	Tipologia 101: Trasferimenti correnti da Amministrazioni pubbliche	265.405,32	294.806,96	560.212,28			
2010200	Tipologia 102: Trasferimenti correnti da Famiglie	0,00	0,00	0,00	0,00		%
2010300	Tipologia 103: Trasferimenti correnti da Imprese	13.200,00	2.400,00	15.600,00	0,00		%
2010400	Tipologia 104: Trasferimenti correnti da Istituzioni Sociali Private	0,00	0,00	0,00	0,00		%
2010500	Tipologia 105: Trasferimenti correnti dall'Unione Europea e dal Resto del Mondo	0,00	0,00	0,00			
	Trasferimenti correnti da Unione Europea			0,00			%
	Trasferimenti correnti dal Resto del Mondo	0,00	0,00	0,00	0,00		%
2000000	TOTALE TITOLO 2	278.605,32	297.206,96	575.812,28	0,00	0,00	
	ENTRATE EXTRATRIBUTARIE						
3010000	Tipologia 100: Vendita di beni e servizi e proventi derivanti dalla gestione dei beni	1.015.207,32	1.811.864,96	2.827.072,28	676.477,20	1.045.439,16	36,98 %
3020000	Tipologia 200: Proventi derivanti dall'attività di controllo e repressione delle irregolarità e degli illeciti	498.292,10	4.885.457,94	5.383.750,04	2.614.139,55	4.040.033,85	75,04 %
3030000	Tipologia 300: Interessi attivi	8,09	0,00	8,09	0,00		%
3040000	Tipologia 400: Altre entrate da redditi da capitale	0,00	200.797,67	200.797,67	0,00		%
3050000	Tipologia 500: Rimborsi e altre entrate correnti	259.172,50	635.093,12	894.265,62	0,00		%
3000000	TOTALE TITOLO 3	1.772.680,01	7.533.213,69	9.305.893,70	3.290.616,75	5.085.473,01	

COMPOSIZIONE DELL'ACCANTONAMENTO AL FONDO CREDITI DI DUBBIA ESIGIBILITA' E AL FONDO SVALUTAZIONE CREDITI
Esercizio Finanziario 2016

TIPOLOGIA	DENOMINAZIONE	RESIDUI ATTIVI FORMATISI NELL'ESERCIZIO CUI SI RIFERISCE IL RENDICONTO (a)	RESIDUI ATTIVI DEGLI ESERCIZI PRECEDENTI (b)	TOTALE RESIDUI ATTIVI (c) = (a) + (b)	IMPORTO MINIMO DEL FONDO (d)	FONDO CREDITI DI DUBBIA ESIGIBILITA' (e)	% di accantonamento al fondo crediti di dubbia esigibilità (f) = (e) / (c)
	ENTRATE IN CONTO CAPITALE						
4010000	Tipologia 100: Tributi in conto capitale	1.500.000,00	0,00	1.500.000,00	0,00		%
4020000	Tipologia 200: Contributi agli investimenti	0,00	0,00	0,00			
	Contributi agli investimenti da amministrazioni pubbliche			0,00			%
	Contributi agli investimenti da UE			0,00			%
	Tipologia 200: Contributi agli investimenti al netto dei contributi da PA e da UE	0,00	0,00	0,00	0,00		%
4030000	Tipologia 300: Altri trasferimenti in conto capitale	0,00	0,00	0,00			
	Trasferimenti in conto capitale da amministrazioni pubbliche			0,00			%
	Trasferimenti in conto capitale da UE			0,00			%
	Tipologia 300: Altri trasferimenti in conto capitale al netto dei trasferimenti da PA e da UE	0,00	0,00	0,00	0,00		%
4040000	Tipologia 400: Entrate da alienazione di beni materiali e immateriali	0,00	0,00	0,00	0,00		%
4050000	Tipologia 500: Altre entrate in conto capitale	0,00	0,00	0,00	0,00		%
4000000	TOTALE TITOLO 4	1.500.000,00	0,00	1.500.000,00	0,00	0,00	
	ENTRATE DA RIDUZIONE DI ATTIVITA' FINANZIARIE						
5010000	Tipologia 100: Alienazione di attività finanziarie	0,00	0,00	0,00	0,00		%
5020000	Tipologia 200: Riscossione di crediti di breve termine	0,00	0,00	0,00	0,00		%
5030000	Tipologia 300: Riscossione crediti di medio-lungo termine	0,00	0,00	0,00	0,00		%
5040000	Tipologia 400: Altre entrate per riduzione di attività finanziarie	0,00	0,00	0,00	0,00		%
5000000	TOTALE TITOLO 5	0,00	0,00	0,00	0,00	0,00	
	TOTALE GENERALE	7.206.347,51	10.157.579,81	17.363.927,32	4.447.475,04	6.873.344,91	
	DI CUI FONDO CREDITI DI DUBBIA ESIGIBILITA' IN C/CAPITALE	1.500.000,00	0,00	1.500.000,00	0,00	0,00	
	DI CUI FONDO CREDITI DI DUBBIA ESIGIBILITA' DI PARTE CORRENTE	5.706.347,51	10.157.579,81	15.863.927,32	4.447.475,04	6.873.344,91	

COMPOSIZIONE DELL'ACCANTONAMENTO AL FONDO CREDITI DI DUBBIA ESIGIBILITA' E AL FONDO SVALUTAZIONE CREDITI
Esercizio Finanziario 2016

		TOTALE CREDITI	FONDO SVALUTAZIONE CREDITI	
	COMPOSIZIONE FONDO SVALUTAZIONE CREDITI			
	RESIDUI ATTIVI NEL CONTO DEL BILANCIO	17.363.927,32	6.873.344,91	
	CREDITI STRALCIATI DAL CONTO DEL BILANCIO	0,00	0,00	
	ACCERTAMENTI IMPUTATI AGLI ESERCIZI SUCCESSIVI A QUELLO CUI IL RENDICONTO SI RIFERISCE	0,00	0,00	
	TOTALE	17.363.927,32	6.873.344,91	

RENDICONTO DELLA GESTIONE 2016
PROSPETTO DELLE ENTRATE DI BILANCIO PER TITOLI, TIPOLOGIE E CATEGORIE

TITOLO TIPOLOGIA CATEGORIA	DENOMINAZIONE	ACCERTAMENTI	di cui entrate accertate non ricorrenti	RISCOSSIONI IN C/COMPETENZA	RISCOSSIONI IN C/RESIDUI
	Entrate correnti di natura tributaria, contributiva e perequativa				
1010100	Tipologia 101: Imposte tasse e proventi assimilati	21.568.387,61	565.325,59	17.913.325,43	3.341.186,46
1010103	Imposta sostitutiva dell'IRPEF e dell'imposta di registro e di bollo sulle locazioni di immobili per finalità abitative (cedolare secca)	0,00	0,00	0,00	0,00
1010106	Imposta municipale propria	11.959.721,14	349.082,49	11.127.922,31	594.421,18
1010108	Imposta comunale sugli immobili (ICI)	4.647,86	13,00	4.647,86	79.883,76
1010116	Addizionale comunale IRPEF	2.466.161,00	0,00	848.139,52	1.692.543,29
1010123	Imposta sulle assicurazioni	0,00	0,00	0,00	0,00
1010129	Accisa sul gasolio	0,00	0,00	0,00	0,00
1010139	Imposta sulle assicurazioni RC auto	0,00	0,00	0,00	0,00
1010140	Imposta di iscrizione al pubblico registro automobilistico (PRA)	0,00	0,00	0,00	0,00
1010141	Imposta di soggiorno	0,00	0,00	0,00	0,00
1010149	Tasse sulle concessioni comunali	0,00	0,00	0,00	0,00
1010150	Tassa di circolazione dei veicoli a motore (tassa automobilistica)	0,00	0,00	0,00	0,00
1010151	Tassa smaltimento rifiuti solidi urbani	5.875.811,20	162.499,10	4.697.398,57	841.849,74
1010152	Tassa occupazione spazi e aree pubbliche	162.140,92	4.566,99	144.145,68	4.623,11
1010153	Imposta comunale sulla pubblicità e diritto sulle pubbliche affissioni	1.084.612,30	38.033,00	1.075.778,30	109.897,30
1010154	Imposta municipale secondaria	0,00	0,00	0,00	0,00
1010160	Tributo per l'esercizio delle funzioni di tutela, protezione e igiene dell'ambiente	0,00	0,00	0,00	0,00
1010161	Tributo comunale sui rifiuti e sui servizi	0,00	0,00	0,00	0,00
1010164	Diritti mattatoi	0,00	0,00	0,00	0,00
1010165	Diritti degli Enti provinciali turismo	0,00	0,00	0,00	0,00
1010168	Addizionale regionale sui canoni per le utenze di acque pubbliche	0,00	0,00	0,00	0,00
1010170	Proventi dei Casinò	0,00	0,00	0,00	0,00
1010176	Tassa sui servizi comunali (TASI)	4.162,18	0,00	4.162,18	17.968,08
1010195	Altre ritenute n.a.c.	0,00	0,00	0,00	0,00
1010196	Altre entrate su lotto, lotterie e altre attività di gioco n.a.c.	0,00	0,00	0,00	0,00
1010197	Altre accise n.a.c.	0,00	0,00	0,00	0,00
1010198	Altre imposte sostitutive n.a.c.	0,00	0,00	0,00	0,00
1010199	Altre imposte, tasse e proventi n.a.c.	11.131,01	11.131,01	11.131,01	0,00
1010400	Tipologia 104: Compartecipazioni di tributi	0,00	0,00	0,00	0,00
1010405	Compartecipazione IVA ai Comuni	0,00	0,00	0,00	0,00
1010406	Compartecipazione IRPEF ai Comuni	0,00	0,00	0,00	0,00
1010407	Compartecipazione IRPEF alle Province	0,00	0,00	0,00	0,00
1010408	Tributo provinciale deposito in discarica dei rifiuti solidi	0,00	0,00	0,00	0,00
1010498	Altre compartecipazioni alle province	0,00	0,00	0,00	0,00
1010499	Altre compartecipazioni a comuni	0,00	0,00	0,00	0,00
1030100	Tipologia 301: Fondi perequativi da Amministrazioni Centrali	0,00	0,00	0,00	211.294,19
1030101	Fondi perequativi dallo Stato	0,00	0,00	0,00	211.294,19
1030200	Tipologia 302: Fondi perequativi dalla Regione o Provincia autonoma	0,00	0,00	0,00	0,00
1030201	Fondi perequativi dalla Regione o Provincia autonoma	0,00	0,00	0,00	0,00
1000000	TOTALE TITOLO 1	21.568.387,61	565.325,59	17.913.325,43	3.552.480,65

RENDICONTO DELLA GESTIONE 2016
PROSPETTO DELLE ENTRATE DI BILANCIO PER TITOLI, TIPOLOGIE E CATEGORIE

TITOLO TIPOLOGIA CATEGORIA	DENOMINAZIONE	ACCERTAMENTI	di cui entrate accertate non ricorrenti	RISCOSSIONI IN C/COMPETENZA	RISCOSSIONI IN C/RESIDUI
	Trasferimenti correnti				
2010100	Tipologia 101: Trasferimenti correnti da Amministrazioni pubbliche	890.128,85	0,00	624.723,53	359.817,26
2010101	Trasferimenti correnti da Amministrazioni Centrali	493.642,74	0,00	461.287,74	44.950,00
2010102	Trasferimenti correnti da Amministrazioni Locali	396.486,11	0,00	163.435,79	314.867,26
2010103	Trasferimenti correnti da Enti di Previdenza	0,00	0,00	0,00	0,00
2010104	Trasferimenti correnti da organismi interni e/o unità locali della amministrazione	0,00	0,00	0,00	0,00
2010200	Tipologia 102: Trasferimenti correnti da Famiglie	0,00	0,00	0,00	0,00
2010201	Trasferimenti correnti da Famiglie	0,00	0,00	0,00	0,00
2010300	Tipologia 103: Trasferimenti correnti da Imprese	24.363,00	183,00	11.163,00	854,00
2010301	Sponsorizzazioni da imprese	24.363,00	183,00	11.163,00	854,00
2010302	Altri trasferimenti correnti da imprese	0,00	0,00	0,00	0,00
2010400	Tipologia 104: Trasferimenti correnti da Istituzioni Sociali Private	0,00	0,00	0,00	0,00
2010401	Trasferimenti correnti da Istituzioni Sociali Private	0,00	0,00	0,00	0,00
2010500	Tipologia 105: Trasferimenti correnti dall'Unione Europea e dal Resto del Mondo	0,00	0,00	0,00	0,00
2010501	Trasferimenti correnti dall'Unione Europea	0,00	0,00	0,00	0,00
2010502	Trasferimenti correnti dal Resto del Mondo	0,00	0,00	0,00	0,00
2000000	TOTALE TITOLO 2	914.491,85	183,00	635.886,53	360.671,26

RENDICONTO DELLA GESTIONE 2016
PROSPETTO DELLE ENTRATE DI BILANCIO PER TITOLI, TIPOLOGIE E CATEGORIE

TITOLO TIPOLOGIA CATEGORIA	DENOMINAZIONE	ACCERTAMENTI	di cui entrate accertate non ricorrenti	RISCOSSIONI IN C/COMPETENZA	RISCOSSIONI IN C/RESIDUI
	Entrate extratributarie				
3010000	Tipologia 100: Vendita di beni e servizi e proventi derivanti dalla gestione dei beni	3.397.102,20	23.259,44	2.381.894,88	984.221,51
3010100	Vendita di beni	0,00	0,00	0,00	0,00
3010200	Entrate dalla vendita e dall'erogazione di servizi	1.577.823,84	22.759,44	976.644,71	692.116,42
3010300	Proventi derivanti dalla gestione dei beni	1.819.278,36	500,00	1.405.250,17	292.105,09
3020000	Tipologia 200: Proventi derivanti dall'attività di controllo e repressione delle irregolarità e degli illeciti	876.235,75	8.836,57	377.943,65	270.874,74
3020100	Entrate da amministrazioni pubbliche derivanti dall'attività di controllo e repressione delle irregolarità e degli illeciti	0,00	0,00	0,00	0,00
3020200	Entrate da famiglie derivanti dall'attività di controllo e repressione delle irregolarità e degli illeciti	741.281,52	1.548,00	336.721,51	270.874,74
3020300	Entrate da imprese derivanti dall'attività di controllo e repressione delle irregolarità e degli illeciti	134.954,23	7.288,57	41.222,14	0,00
3020400	Entrate da Istituzioni Sociali Private derivanti dall'attività di controllo e repressione delle irregolarità e degli illeciti	0,00	0,00	0,00	0,00
3030000	Tipologia 300: Interessi attivi	649,31	295,35	641,22	229,66
3030100	Interessi attivi da titoli o finanziamenti a breve termine	0,00	0,00	0,00	0,00
3030200	Interessi attivi da titoli obbligazionari a medio - lungo termine	0,00	0,00	0,00	0,00
3030300	Altri interessi attivi	649,31	295,35	641,22	229,66
3040000	Tipologia 400: Altre entrate da redditi da capitale	0,00	0,00	0,00	0,00
3040100	Rendimenti da fondi comuni di investimento	0,00	0,00	0,00	0,00
3040200	Entrate derivanti dalla distribuzione di dividendi	0,00	0,00	0,00	0,00
3040300	Entrate derivanti dalla distribuzione di utili e avanzi	0,00	0,00	0,00	0,00
3049900	Altre entrate da redditi da capitale	0,00	0,00	0,00	0,00
3050000	Tipologia 500: Rimborsi e altre entrate correnti	1.325.573,16	672.439,30	1.066.400,66	187.544,17
3050100	Indennizzi di assicurazione	54.785,02	32.210,84	54.785,02	11.649,00
3050200	Rimborsi in entrata	810.851,18	575.278,74	716.654,94	76.818,01
3059900	Altre entrate correnti n.a.c.	459.936,96	64.949,72	294.960,70	99.077,16
3000000	TOTALE TITOLO 3	5.599.560,42	704.830,66	3.826.880,41	1.442.870,08

RENDICONTO DELLA GESTIONE 2016
PROSPETTO DELLE ENTRATE DI BILANCIO PER TITOLI, TIPOLOGIE E CATEGORIE

TITOLO TIPOLOGIA CATEGORIA	DENOMINAZIONE	ACCERTAMENTI	di cui entrate accertate non ricorrenti	RISCOSSIONI IN C/COMPETENZA	RISCOSSIONI IN C/RESIDUI
	Entrate in conto capitale				
4010000	Tipologia 100: Tributi in conto capitale	2.036.370,16	12.116,76	536.370,16	0,00
4010100	Imposte da sanatorie e condoni	0,00	0,00	0,00	0,00
4010200	Altre imposte in conto capitale	2.036.370,16	12.116,76	536.370,16	0,00
4020000	Tipologia 200: Contributi agli investimenti	0,00	0,00	0,00	117.316,43
4020100	Contributi agli investimenti da amministrazioni pubbliche	0,00	0,00	0,00	117.316,43
4020200	Contributi agli investimenti da Famiglie	0,00	0,00	0,00	0,00
4020300	Contributi agli investimenti da Imprese	0,00	0,00	0,00	0,00
4020400	Contributi agli investimenti da Istituzioni Sociali Private	0,00	0,00	0,00	0,00
4020500	Contributi agli investimenti dall'Unione Europea e dal Resto del Mondo	0,00	0,00	0,00	0,00
4020600	Contributi agli investimenti direttamente destinati al rimborso di prestiti da amministrazioni pubbliche	0,00	0,00	0,00	0,00
4030000	Tipologia 300: Altri trasferimenti in conto capitale	0,00	0,00	0,00	0,00
4030100	Trasferimenti in conto capitale per assunzione di debiti dell'amministrazione da parte di amministrazioni pubbliche	0,00	0,00	0,00	0,00
4030200	Trasferimenti in conto capitale per assunzione di debiti dell'amministrazione da parte di Imprese	0,00	0,00	0,00	0,00
4030300	Trasferimenti in conto capitale per assunzione di debiti dell'amministrazione da parte dell'Unione Europea e del Resto del Mondo	0,00	0,00	0,00	0,00
4030400	Trasferimenti in conto capitale da parte di amministrazioni pubbliche per cancellazione di debiti dell'amministrazione	0,00	0,00	0,00	0,00
4030500	Trasferimenti in conto capitale da parte di Imprese per cancellazione di debiti dell'amministrazione	0,00	0,00	0,00	0,00
4030600	Trasferimenti in conto capitale da parte dell'Unione Europea e Resto del Mondo per cancellazione di debiti dell'amministrazione	0,00	0,00	0,00	0,00
4030700	Trasferimenti in conto capitale per ripiano disavanzi pregressi da amministrazioni pubbliche	0,00	0,00	0,00	0,00
4030800	Trasferimenti in conto capitale per ripiano disavanzi pregressi da Imprese	0,00	0,00	0,00	0,00
4030900	Trasferimenti in conto capitale per ripiano disavanzi pregressi dall'Unione Europea e dal Resto del Mondo	0,00	0,00	0,00	0,00
4031000	Altri trasferimenti in conto capitale da amministrazioni pubbliche	0,00	0,00	0,00	0,00
4031100	Altri trasferimenti in conto capitale da Famiglie	0,00	0,00	0,00	0,00
4031200	Altri trasferimenti in conto capitale da Imprese	0,00	0,00	0,00	0,00
4031300	Altri trasferimenti in conto capitale da Istituzioni Sociali Private	0,00	0,00	0,00	0,00
4031400	Altri trasferimenti in conto capitale dall'Unione Europea e dal Resto del Mondo	0,00	0,00	0,00	0,00
4040000	Tipologia 400: Entrate da alienazione di beni materiali e immateriali	82.068,75	8.800,00	82.068,75	10.718,75
4040100	Alienazione di beni materiali	49.912,50	8.800,00	49.912,50	0,00
4040200	Cessione di Terreni e di beni materiali non prodotti	32.156,25	0,00	32.156,25	10.718,75
4040300	Alienazione di beni immateriali	0,00	0,00	0,00	0,00
4050000	Tipologia 500: Altre entrate in conto capitale	6.365.260,98	6.263.393,58	6.365.260,98	516,00
4050100	Permessi di costruire	6.365.260,98	6.263.393,58	6.365.260,98	516,00
4050200	Entrate derivanti da conferimento immobili a fondi immobiliari	0,00	0,00	0,00	0,00
4050300	Entrate in conto capitale dovute a rimborsi, recuperi e restituzioni di somme non dovute o incassate in eccesso	0,00	0,00	0,00	0,00
4050400	Altre entrate in conto capitale n.a.c.	0,00	0,00	0,00	0,00
4000000	TOTALE TITOLO 4	8.483.699,89	6.284.310,34	6.983.699,89	128.551,18

RENDICONTO DELLA GESTIONE 2016
PROSPETTO DELLE ENTRATE DI BILANCIO PER TITOLI, TIPOLOGIE E CATEGORIE

TITOLO TIPOLOGIA CATEGORIA	DENOMINAZIONE	ACCERTAMENTI	di cui entrate accertate non ricorrenti	RISCOSSIONI IN C/COMPETENZA	RISCOSSIONI IN C/RESIDUI
	Entrate da riduzione di attività finanziarie				
5010000	Tipologia 100: Alienazione di attività finanziarie	0,00	0,00	0,00	0,00
5010100	Alienazione di partecipazioni	0,00	0,00	0,00	0,00
5010200	Alienazione di quote di fondi comuni di investimento	0,00	0,00	0,00	0,00
5010300	Alienazione di titoli obbligazionari a breve termine	0,00	0,00	0,00	0,00
5010400	Alienazione di titoli obbligazionari a medio-lungo termine	0,00	0,00	0,00	0,00
5020000	Tipologia 200: Riscossione di crediti di breve termine	0,00	0,00	0,00	0,00
5020100	Riscossione crediti di breve termine a tasso agevolato da Amministrazioni Pubbliche	0,00	0,00	0,00	0,00
5020200	Riscossione crediti di breve termine a tasso agevolato da Famiglie	0,00	0,00	0,00	0,00
5020300	Riscossione crediti di breve termine a tasso agevolato da Imprese	0,00	0,00	0,00	0,00
5020400	Riscossione crediti di breve termine a tasso agevolato da Istituzioni Sociali Private	0,00	0,00	0,00	0,00
5020500	Riscossione crediti di breve termine a tasso agevolato dall'Unione Europea e dal Resto del Mondo	0,00	0,00	0,00	0,00
5020600	Riscossione crediti di breve termine a tasso non agevolato da Amministrazione Pubbliche	0,00	0,00	0,00	0,00
5020700	Riscossione crediti di breve termine a tasso non agevolato da Famiglie	0,00	0,00	0,00	0,00
5020800	Riscossione crediti di breve termine a tasso non agevolato da Imprese	0,00	0,00	0,00	0,00
5020900	Riscossione crediti di breve termine a tasso non agevolato da Istituzioni Sociali Private	0,00	0,00	0,00	0,00
5021000	Riscossione crediti di breve termine a tasso non agevolato dall'Unione Europea e dal Resto del Mondo	0,00	0,00	0,00	0,00
5030000	Tipologia 300: Riscossione crediti di medio-lungo termine	0,00	0,00	0,00	0,00
5030100	Riscossione crediti di medio-lungo termine a tasso agevolato da Amministrazioni Pubbliche	0,00	0,00	0,00	0,00
5030200	Riscossione crediti di medio-lungo termine a tasso agevolato da Famiglie	0,00	0,00	0,00	0,00
5030300	Riscossione crediti di medio-lungo termine a tasso agevolato da Imprese	0,00	0,00	0,00	0,00
5030400	Riscossione crediti di medio-lungo termine a tasso agevolato da Istituzioni Sociali Private	0,00	0,00	0,00	0,00
5030500	Riscossione crediti di medio-lungo termine a tasso agevolato dall'Unione Europea e dal Resto del Mondo	0,00	0,00	0,00	0,00
5030600	Riscossione crediti di medio-lungo termine a tasso non agevolato da Amministrazione Pubbliche	0,00	0,00	0,00	0,00
5030700	Riscossione crediti di medio-lungo termine a tasso non agevolato da Famiglie	0,00	0,00	0,00	0,00
5030800	Riscossione crediti di medio-lungo termine a tasso non agevolato da Imprese	0,00	0,00	0,00	0,00
5030900	Riscossione crediti di medio-lungo termine a tasso non agevolato da Istituzioni Sociali Private	0,00	0,00	0,00	0,00
5031000	Riscossione crediti di medio-lungo termine a tasso non agevolato dall'Unione Europea e dal Resto del Mondo	0,00	0,00	0,00	0,00
5031100	Riscossione crediti sorti a seguito di escussione di garanzie in favore di Amministrazioni Pubbliche	0,00	0,00	0,00	0,00
5031200	Riscossione crediti sorti a seguito di escussione di garanzie in favore di Famiglie	0,00	0,00	0,00	0,00
5031300	Riscossione crediti sorti a seguito di escussione di garanzie in favore di Imprese	0,00	0,00	0,00	0,00
5031400	Riscossione crediti sorti a seguito di escussione di garanzie in favore di Istituzioni Sociali Private	0,00	0,00	0,00	0,00
5031500	Riscossione crediti sorti a seguito di escussione di garanzie in favore dell'Unione Europea e del Resto del Mondo	0,00	0,00	0,00	0,00
5040000	Tipologia 400: Altre entrate per riduzione di attività finanziarie	0,00	0,00	0,00	0,00
5040100	Riduzione di altre attività finanziarie verso Amministrazioni Pubbliche	0,00	0,00	0,00	0,00
5040200	Riduzione di altre attività finanziarie verso Famiglie	0,00	0,00	0,00	0,00
5040300	Riduzione di altre attività finanziarie verso Imprese	0,00	0,00	0,00	0,00
5040400	Riduzione di altre attività finanziarie verso Istituzioni Sociali Private	0,00	0,00	0,00	0,00
5040500	Riduzione di altre attività finanziarie verso Unione Europea e Resto del Mondo	0,00	0,00	0,00	0,00
5040600	Prelievi dai conti di tesoreria statale diversi dalla Tesoreria Unica	0,00	0,00	0,00	0,00
5040700	Prelievi da depositi bancari	0,00	0,00	0,00	0,00
5040800	Entrate da derivati di ammortamento	0,00	0,00	0,00	0,00
5000000	TOTALE TITOLO 5	0,00	0,00	0,00	0,00

**RENDICONTO DELLA GESTIONE 2016
PROSPETTO DELLE ENTRATE DI BILANCIO PER TITOLI, TIPOLOGIE E CATEGORIE**

TITOLO TIPOLOGIA CATEGORIA	DENOMINAZIONE	ACCERTAMENTI	di cui entrate accertate non ricorrenti	RISCOSSIONI IN C/COMPETENZA	RISCOSSIONI IN C/RESIDUI
	Accensione di prestiti				
6010000	Tipologia 100: Emissione di titoli obbligazionari	0,00	0,00	0,00	0,00
6010100	Emissioni titoli obbligazionari a breve termine	0,00	0,00	0,00	0,00
6010200	Emissioni titoli obbligazionari a medio-lungo termine	0,00	0,00	0,00	0,00
6020000	Tipologia 200: Accensione Prestiti a breve termine	0,00	0,00	0,00	0,00
6020100	Finanziamenti a breve termine	0,00	0,00	0,00	0,00
6020200	Anticipazioni	0,00	0,00	0,00	0,00
6030000	Tipologia 300: Accensione Mutui e altri finanziamenti a medio lungo termine	0,00	0,00	0,00	0,00
6030100	Finanziamenti a medio lungo termine	0,00	0,00	0,00	0,00
6030200	Accensione prestiti da attualizzazione Contributi Pluriennali	0,00	0,00	0,00	0,00
6030300	Accensione prestiti a seguito di escussione di garanzie	0,00	0,00	0,00	0,00
6040000	Tipologia 400: Altre forme di indebitamento	0,00	0,00	0,00	0,00
6040200	Accensione Prestiti - Leasing finanziario	0,00	0,00	0,00	0,00
6040300	Accensione Prestiti - Operazioni di cartolarizzazione	0,00	0,00	0,00	0,00
6040400	Accensione Prestiti - Derivati	0,00	0,00	0,00	0,00
6000000	TOTALE TITOLO 6	0,00	0,00	0,00	0,00

RENDICONTO DELLA GESTIONE 2016
PROSPETTO DELLE ENTRATE DI BILANCIO PER TITOLI, TIPOLOGIE E CATEGORIE

TITOLO TIPOLOGIA CATEGORIA	DENOMINAZIONE	ACCERTAMENTI	di cui entrate accertate non ricorrenti	RISCOSSIONI IN C/COMPETENZA	RISCOSSIONI IN C/RESIDUI
	Anticipazioni da istituto tesoriere/cassiere				
7010000	Tipologia 100: Anticipazioni da istituto tesoriere/cassiere	26.905.041,63	0,00	26.905.041,63	0,00
7010100	Anticipazioni da istituto tesoriere/cassiere	26.905.041,63	0,00	26.905.041,63	0,00
7000000	TOTALE TITOLO 7	26.905.041,63	0,00	26.905.041,63	0,00

**RENDICONTO DELLA GESTIONE 2016
PROSPETTO DELLE ENTRATE DI BILANCIO PER TITOLI, TIPOLOGIE E CATEGORIE**

TITOLO TIPOLOGIA CATEGORIA	DENOMINAZIONE	ACCERTAMENTI	di cui entrate accertate non ricorrenti	RISCOSSIONI IN C/COMPETENZA	RISCOSSIONI IN C/RESIDUI
	Entrate per conto terzi e partite di giro				
9010000	Tipologia 100: Entrate per partite di giro	4.807.178,25	0,00	4.807.173,83	223.396,17
9010100	Altre ritenute	2.602.350,85	0,00	2.602.346,43	0,00
9010200	Ritenute su redditi da lavoro dipendente	1.425.340,47	0,00	1.425.340,47	0,00
9010300	Ritenute su redditi da lavoro autonomo	29.969,50	0,00	29.969,50	0,00
9010400	Finanziamento della gestione sanitaria dalla gestione ordinaria della Regione	0,00	0,00	0,00	0,00
9019900	Altre entrate per partite di giro	749.517,43	0,00	749.517,43	223.396,17
9020000	Tipologia 200: Entrate per conto terzi	430.977,98	22.056,40	352.827,63	867,00
9020100	Rimborsi per acquisto di beni e servizi per conto terzi	17.732,80	3.050,00	9.781,63	0,00
9020200	Trasferimenti da Amministrazioni pubbliche per operazioni conto terzi	6.633,32	5.243,00	5.243,00	0,00
9020300	Trasferimenti da altri settori per operazioni conto terzi	0,00	0,00	0,00	0,00
9020400	Depositi di/presso terzi	55.697,40	13.763,40	35.707,40	867,00
9020500	Riscossione imposte e tributi per conto terzi	350.114,46	0,00	301.295,60	0,00
9029900	Altre entrate per conto terzi	800,00	0,00	800,00	0,00
9000000	TOTALE TITOLO 9	5.238.156,23	22.056,40	5.160.001,46	224.263,17
	TOTALE TITOLI	68.709.337,63	7.576.705,99	61.424.835,35	5.708.836,34

RENDICONTO DELLA GESTIONE 2016
PROSPETTO DELLE SPESE DI BILANCIO PER MISSIONI, PROGRAMMI E MACROAGGREGATI
SPESE CORRENTI - IMPEGNI

MISSIONI E PROGRAMMI / MACROAGGREGATI		Redditi da lavoro dipendente	Imposte e tasse a carico dell'ente	Acquisto di beni e servizi	Trasferimenti correnti	Trasferimenti di tributi (solo reg.)	Fondi perequativi (solo reg.)	Interessi passivi	Altre spese per redditi da capitale	Rimborsi e poste correttive dell'entrate	Altre spese correnti	Totale
		101	102	103	104	105	106	107	108	109	110	100
01	Sviluppo e valorizzazione del turismo	0,00	0,00	0,00	0,00	0,00	0,00	0,00	0,00	0,00	0,00	0,00
	TOTALE MISSIONE 07 - Turismo	0,00	0,00	0,00	0,00	0,00	0,00	0,00	0,00	0,00	0,00	0,00
08	MISSIONE 08 - Assetto del territorio ed edilizia abitativa											
01	Urbanistica e assetto del territorio	0,00	0,00	90.461,99	8.500,00	0,00	0,00	0,00	0,00	0,00	0,00	98.961,99
02	Edilizia residenziale pubblica e locale e piani di edilizia economico-popolare	0,00	0,00	0,00	0,00	0,00	0,00	0,00	0,00	0,00	0,00	0,00
	TOTALE MISSIONE 08 - Assetto del territorio ed edilizia abitativa	0,00	0,00	90.461,99	8.500,00	0,00	0,00	0,00	0,00	0,00	0,00	98.961,99
09	MISSIONE 09 - Sviluppo sostenibile e tutela del territorio e dell'ambiente											
01	Difesa del suolo	0,00	0,00	0,00	0,00	0,00	0,00	0,00	0,00	0,00	0,00	0,00
02	Tutela, valorizzazione e recupero ambientale	0,00	0,00	955.411,81	1.496,88	0,00	0,00	110,82	0,00	0,00	0,00	957.019,51
03	Rifiuti	107.961,53	5.318,20	5.124.363,48	0,00	0,00	0,00	36.801,53	0,00	0,00	0,00	5.274.444,74
04	Servizio idrico integrato	0,00	0,00	15.447,51	1.130,00	0,00	0,00	0,00	0,00	0,00	0,00	16.577,51
05	Aree protette, parchi naturali, protezione naturalistica e forestazione	0,00	0,00	0,00	0,00	0,00	0,00	0,00	0,00	0,00	0,00	0,00
06	Tutela e valorizzazione delle risorse idriche	0,00	0,00	0,00	0,00	0,00	0,00	0,00	0,00	0,00	0,00	0,00
07	Sviluppo sostenibile territorio montano piccoli Comuni	0,00	0,00	0,00	0,00	0,00	0,00	0,00	0,00	0,00	0,00	0,00
08	Qualità dell'aria e riduzione dell'inquinamento	0,00	0,00	11.629,48	0,00	0,00	0,00	0,00	0,00	0,00	0,00	11.629,48
	TOTALE MISSIONE 09 - Sviluppo sostenibile e tutela del territorio e dell'ambiente	107.961,53	5.318,20	6.106.852,28	2.626,88	0,00	0,00	36.912,35	0,00	0,00	0,00	6.259.671,24
10	MISSIONE 10 - Trasporti e diritto alla mobilità'											
01	Trasporto ferroviario	0,00	0,00	0,00	0,00	0,00	0,00	0,00	0,00	0,00	0,00	0,00
02	Trasporto pubblico locale	47.690,24	3.545,81	1.940.347,38	0,00	0,00	0,00	0,00	0,00	0,00	0,00	1.991.583,43
03	Trasporto per vie d'acqua	0,00	0,00	0,00	0,00	0,00	0,00	0,00	0,00	0,00	0,00	0,00
04	Altre modalità di trasporto	0,00	0,00	0,00	0,00	0,00	0,00	0,00	0,00	0,00	0,00	0,00
05	Viabilità' e infrastrutture stradali	0,00	0,00	1.801.450,26	0,00	0,00	0,00	15.552,94	0,00	0,00	0,00	1.817.003,20
	TOTALE MISSIONE 10 - Trasporti e diritto alla mobilità'	47.690,24	3.545,81	3.741.797,64	0,00	0,00	0,00	15.552,94	0,00	0,00	0,00	3.808.586,63
11	MISSIONE 11 - Soccorso civile											
01	Sistema di protezione civile	0,00	0,00	0,00	0,00	0,00	0,00	0,00	0,00	0,00	0,00	0,00
02	Interventi a seguito di calamità naturali	0,00	0,00	0,00	0,00	0,00	0,00	0,00	0,00	0,00	0,00	0,00
	TOTALE MISSIONE 11 - Soccorso civile	0,00	0,00	0,00	0,00	0,00	0,00	0,00	0,00	0,00	0,00	0,00
12	MISSIONE 12 - Diritti sociali, politiche sociali e famiglia											
01	Interventi per l'infanzia e i minori e per l'asilo nido	0,00	0,00	2.874.228,76	102.466,31	0,00	0,00	30.953,32	0,00	0,00	7.772,10	3.015.420,49
02	Interventi per la disabilità	0,00	0,00	1.108.375,63	0,00	0,00	0,00	0,00	0,00	0,00	0,00	1.108.375,63
03	Interventi per gli anziani	0,00	0,00	593.728,78	29.943,00	0,00	0,00	0,00	0,00	0,00	0,00	623.671,78
04	Interventi per soggetti a rischio di esclusione sociale	0,00	0,00	120.800,00	15.983,22	0,00	0,00	0,00	0,00	0,00	0,00	136.783,22
05	Interventi per le famiglie	0,00	0,00	0,00	7.200,00	0,00	0,00	0,00	0,00	0,00	0,00	7.200,00
06	Interventi per il diritto alla casa	0,00	0,00	40.000,00	50.000,00	0,00	0,00	0,00	0,00	0,00	0,00	90.000,00
07	Programmazione e governo della rete dei servizi sociosanitari e sociali	211.346,34	13.369,43	5.750,00	17.600,00	0,00	0,00	286,99	0,00	0,00	0,00	248.352,76
08	Cooperazione e associazionismo	0,00	0,00	0,00	7.000,00	0,00	0,00	0,00	0,00	0,00	0,00	7.000,00
09	Servizio necroscopico e cimiteriale	0,00	0,00	230.621,24	0,00	0,00	0,00	358,62	0,00	1.234,00	0,00	232.213,86
	TOTALE MISSIONE 12 - Diritti sociali, politiche sociali e famiglia	211.346,34	13.369,43	4.973.504,41	230.192,53	0,00	0,00	31.598,93	0,00	1.234,00	7.772,10	5.469.017,74

RENDICONTO DELLA GESTIONE 2016
PROSPETTO DELLE SPESE DI BILANCIO PER MISSIONI, PROGRAMMI E MACROAGGREGATI
SPESE CORRENTI - IMPEGNI

MISSIONI E PROGRAMMI / MACROAGGREGATI		Redditi da lavoro dipendente	Imposte e tasse a carico dell'ente	Acquisto di beni e servizi	Trasferimenti correnti	Trasferimenti di tributi (solo reg.)	Fondi perequativi (solo reg.)	Interessi passivi	Altre spese per redditi da capitale	Rimborsi e poste correttive dell'entrate	Altre spese correnti	Totale
		101	102	103	104	105	106	107	108	109	110	100
	TOTALE MISSIONE 19 - Relazioni internazionali	0,00	0,00	0,00	0,00	0,00	0,00	0,00	0,00	0,00	0,00	0,00
20	MISSIONE 20 - Fondi e accantonamenti											
01	Fondo di riserva	0,00	0,00	0,00	0,00	0,00	0,00	0,00	0,00	0,00	0,00	0,00
02	Fondo crediti di dubbia esigibilità	0,00	0,00	0,00	0,00	0,00	0,00	0,00	0,00	0,00	0,00	0,00
03	Altri fondi	0,00	0,00	0,00	0,00	0,00	0,00	0,00	0,00	0,00	0,00	0,00
	TOTALE MISSIONE 20 - Fondi e accantonamenti	0,00	0,00	0,00	0,00	0,00	0,00	0,00	0,00	0,00	0,00	0,00
50	MISSIONE 50 - Debito pubblico											
01	Quota interessi ammortamento mutui e prestiti obbligazionari	0,00	0,00	0,00	0,00	0,00	0,00	0,00	0,00	0,00	0,00	0,00
	TOTALE MISSIONE 50 - Debito pubblico	0,00	0,00	0,00	0,00	0,00	0,00	0,00	0,00	0,00	0,00	0,00
60	MISSIONE 60 - Anticipazioni finanziarie											
01	Restituzione anticipazione di tesoreria	0,00	0,00	0,00	0,00	0,00	0,00	0,00	0,00	0,00	0,00	0,00
	TOTALE MISSIONE 60 - Anticipazioni finanziarie	0,00	0,00	0,00	0,00	0,00	0,00	0,00	0,00	0,00	0,00	0,00
	TOTALE MACROAGGREGATI	6.732.273,36	510.393,13	22.625.803,65	845.037,38	0,00	0,00	262.025,97	0,00	57.656,58	504.138,13	31.537.328,20

CONTO DEL BILANCIO 2016
ACCERTAMENTI ASSUNTI NELL' ESERCIZIO DI RIFERIMENTO E NEGLI ESERCIZI PRECEDENTI
IMPUTATI ALL' ANNO SUCCESSIVO CUI SI RIFERISCE IL RENDICONTO E SEGUENTI

TITOLI E TIPOLOGIE DI ENTRATA		Anno successivo a quello cui si riferisce il rendiconto		Secondo anno successivo a quello cui si riferisce il rendiconto		Anni successivi
		Previsioni di competenza	Accertamenti	Previsioni di competenza del bilancio pluriennale	Accertamenti	Accertamenti
	TITOLO 1 - Entrate correnti di natura tributaria, contributiva e perequativa					
10101	Tipologia 101: Imposte tasse e proventi assimilati	25.268.000,00	0,00	27.341.000,00	0,00	0,00
10104	Tipologia 104: Compartecipazioni di tributi	0,00	0,00	0,00	0,00	0,00
10301	Tipologia 301: Fondi perequativi da Amministrazioni Centrali	1.375.540,00	0,00	1.375.540,00	0,00	0,00
10302	Tipologia 302: Fondi perequativi dalla Regione o Provincia autonoma	0,00	0,00	0,00	0,00	0,00
10000	TOTALE TITOLO 1	26.643.540,00	0,00	28.716.540,00	0,00	0,00
	TITOLO 2 - Trasferimenti correnti					
20101	Tipologia 101: Trasferimenti correnti da Amministrazioni pubbliche	968.600,00	0,00	968.600,00	0,00	0,00
20102	Tipologia 102: Trasferimenti correnti da Famiglie	0,00	0,00	0,00	0,00	0,00
20103	Tipologia 103: Trasferimenti correnti da Imprese	0,00	0,00	0,00	0,00	0,00
20104	Tipologia 104: Trasferimenti correnti da Istituzioni Sociali Private	0,00	0,00	0,00	0,00	0,00
20105	Tipologia 105: Trasferimenti correnti dall'Unione Europea e dal Resto del Mondo	0,00	0,00	0,00	0,00	0,00
20000	TOTALE TITOLO 2	968.600,00	0,00	968.600,00	0,00	0,00
	TITOLO 3 - Entrate extratributarie					
30100	Tipologia 100: Vendita di beni e servizi e proventi derivanti dalla gestione dei beni	3.404.600,00	359.781,62	3.584.600,00	173.422,06	16.535,30
30200	Tipologia 200: Proventi derivanti dall'attività di controllo e repressione delle irregolarità e degli illeciti	1.049.500,00	0,00	1.049.500,00	0,00	0,00
30300	Tipologia 300: Interessi attivi	500,00	0,00	500,00	0,00	0,00
30400	Tipologia 400: Altre entrate da redditi da capitale	0,00	0,00	0,00	0,00	0,00
30500	Tipologia 500: Rimborsi e altre entrate correnti	844.300,00	66.457,62	844.300,00	25.903,33	0,00
30000	TOTALE TITOLO 3	5.298.900,00	426.239,24	5.478.900,00	199.325,39	16.535,30

CONTO DEL BILANCIO 2016
ACCERTAMENTI ASSUNTI NELL' ESERCIZIO DI RIFERIMENTO E NEGLI ESERCIZI PRECEDENTI
IMPUTATI ALL' ANNO SUCCESSIVO CUI SI RIFERISCE IL RENDICONTO E SEGUENTI

TITOLI E TIPOLOGIE DI ENTRATA		Anno successivo a quello cui si riferisce il rendiconto		Secondo anno successivo a quello cui si riferisce il rendiconto		Anni successivi
		Previsioni di competenza	Accertamenti	Previsioni di competenza del bilancio pluriennale	Accertamenti	Accertamenti
	TITOLO 4 - Entrate in conto capitale					
40100	Tipologia 100: Tributi in conto capitale	2.694.500,00	1.000.000,00	0,00	0,00	0,00
40200	Tipologia 200: Contributi agli investimenti	0,00	0,00	0,00	0,00	0,00
40300	Tipologia 300: Altri trasferimenti in conto capitale	0,00	0,00	0,00	0,00	0,00
40400	Tipologia 400: Entrate da alienazione di beni materiali e immateriali	0,00	0,00	0,00	0,00	0,00
40500	Tipologia 500: Altre entrate in conto capitale	2.580.000,00	0,00	12.580.000,00	0,00	0,00
40000	TOTALE TITOLO 4	5.274.500,00	1.000.000,00	12.580.000,00	0,00	0,00
	TITOLO 5 - Entrate da riduzione di attività finanziarie					
50100	Tipologia 100: Alienazione di attività finanziarie	0,00	0,00	0,00	0,00	0,00
50200	Tipologia 200: Riscossione di crediti di breve termine	0,00	0,00	0,00	0,00	0,00
50300	Tipologia 300: Riscossione crediti di medio-lungo termine	0,00	0,00	0,00	0,00	0,00
50400	Tipologia 400: Altre entrate per riduzione di attività finanziarie	0,00	0,00	0,00	0,00	0,00
50000	TOTALE TITOLO 5	0,00	0,00	0,00	0,00	0,00
	TITOLO 6 - Accensione di prestiti					
60100	Tipologia 100: Emissione di titoli obbligazionari	0,00	0,00	0,00	0,00	0,00
60200	Tipologia 200: Accensione Prestiti a breve termine	0,00	0,00	0,00	0,00	0,00
60300	Tipologia 300: Accensione Mutui e altri finanziamenti a medio lungo termine	0,00	0,00	0,00	0,00	0,00
60400	Tipologia 400: Altre forme di indebitamento	0,00	0,00	0,00	0,00	0,00
60000	TOTALE TITOLO 6	0,00	0,00	0,00	0,00	0,00

CONTO DEL BILANCIO 2016
ACCERTAMENTI ASSUNTI NELL' ESERCIZIO DI RIFERIMENTO E NEGLI ESERCIZI PRECEDENTI
IMPUTATI ALL' ANNO SUCCESSIVO CUI SI RIFERISCE IL RENDICONTO E SEGUENTI

TITOLI E TIPOLOGIE DI ENTRATA		Anno successivo a quello cui si riferisce il rendiconto		Secondo anno successivo a quello cui si riferisce il rendiconto		Anni successivi
		Previsioni di competenza	Accertamenti	Previsioni di competenza del bilancio pluriennale	Accertamenti	Accertamenti
	TITOLO 9 - Entrate per conto terzi e partite di giro					
90100	Tipologia 100: Entrate per partite di giro	6.720.800,00	0,00	6.720.800,00	0,00	0,00
90200	Tipologia 200: Entrate per conto terzi	546.000,00	0,00	546.000,00	0,00	0,00
90000	TOTALE TITOLO 9	7.266.800,00	0,00	7.266.800,00	0,00	0,00
	TOTALE ACCERTAMENTI	45.452.340,00	1.426.239,24	55.010.840,00	199.325,39	16.535,30

CONTO DEL BILANCIO 2016
IMPEGNI ASSUNTI NELL'ESERCIZIO DI RIFERIMENTO E NEGLI ESERCIZI PRECEDENTI IMPUTATI
ALL'ANNO SUCCESSIVO CUI SI RIFERISCE IL RENDICONTO E SEGUENTI

TITOLI E MACROAGGREGATI DI SPESA		Anno successivo a quello cui si riferisce il rendiconto		Secondo anno successivo a quello cui si riferisce il rendiconto		Anni successivi
		Previsioni di competenza	Impegni	Previsioni di competenza del bilancio pluriennale	Impegni	Impegni
	TITOLO 1 - Spese correnti					
101	Redditi da lavoro dipendente	7.461.643,49	0,00	7.044.130,00	0,00	0,00
102	Imposte e tasse a carico dell'ente	576.343,88	0,00	548.350,00	0,00	0,00
103	Acquisto di beni e servizi	23.079.004,33	11.536.952,03	22.551.770,00	4.490.220,95	0,00
104	Trasferimenti correnti	531.160,00	263.706,20	522.660,00	0,00	0,00
105	Trasferimenti di tributi	0,00	0,00	0,00	0,00	0,00
106	Fondi perequativi	0,00	0,00	0,00	0,00	0,00
107	Interessi passivi	281.950,00	0,00	165.400,00	0,00	0,00
108	Altre spese per redditi da capitale	0,00	0,00	0,00	0,00	0,00
109	Rimborsi e poste correttive delle entrate	48.500,00	4.000,00	48.500,00	4.000,00	0,00
110	Altre spese correnti	1.503.260,00	71.993,52	1.728.030,00	0,00	0,00
100	TOTALE TITOLO 1	33.481.861,70	11.876.651,75	32.608.840,00	4.494.220,95	0,00
	TITOLO 2 - Spese in conto capitale					
201	Tributi in conto capitale a carico dell'ente	0,00	0,00	0,00	0,00	0,00
202	Investimenti fissi lordi e acquisto di terreni	3.229.237,24	649.237,24	12.580.000,00	0,00	0,00
203	Contributi agli investimenti	0,00	0,00	0,00	0,00	0,00
204	Altri trasferimenti in conto capitale	0,00	0,00	0,00	0,00	0,00
205	Altre spese in conto capitale	0,00	0,00	0,00	0,00	0,00
200	TOTALE TITOLO 2	3.229.237,24	649.237,24	12.580.000,00	0,00	0,00

CONTO DEL BILANCIO 2016
IMPEGNI ASSUNTI NELL'ESERCIZIO DI RIFERIMENTO E NEGLI ESERCIZI PRECEDENTI IMPUTATI
ALL'ANNO SUCCESSIVO CUI SI RIFERISCE IL RENDICONTO E SEGUENTI

TITOLI E MACROAGGREGATI DI SPESA		Anno successivo a quello cui si riferisce il rendiconto		Secondo anno successivo a quello cui si riferisce il rendiconto		Anni successivi
		Previsioni di competenza	Impegni	Previsioni di competenza del bilancio pluriennale	Impegni	Impegni
	TITOLO 3 - Spese per incremento di attività finanziarie					
301	Acquisizioni di attività finanziarie	0,00	0,00	0,00	0,00	0,00
302	Concessione crediti di breve termine	0,00	0,00	0,00	0,00	0,00
303	Concessione crediti di medio-lungo termine	0,00	0,00	0,00	0,00	0,00
304	Altre spese per incremento di attività finanziarie	0,00	0,00	0,00	0,00	0,00
300	TOTALE TITOLO 3	0,00	0,00	0,00	0,00	0,00
	TITOLO 4 - Rimborso di prestiti					
401	Rimborso di titoli obbligazionari	0,00	0,00	0,00	0,00	0,00
402	Rimborso prestiti a breve termine	0,00	0,00	0,00	0,00	0,00
403	Rimborso mutui e altri finanziamenti a medio lungo termine	2.520.000,00	0,00	2.555.000,00	0,00	0,00
404	Rimborso di altre forme di indebitamento	0,00	0,00	0,00	0,00	0,00
400	TOTALE TITOLO 4	2.520.000,00	0,00	2.555.000,00	0,00	0,00
	TITOLO 7 - Spese per conto terzi e partite di giro					
701	Uscite per partite di giro	6.720.800,00	0,00	6.720.800,00	0,00	0,00
702	Uscite per conto terzi	546.000,00	0,00	546.000,00	0,00	0,00
700	TOTALE TITOLO 7	7.266.800,00	0,00	7.266.800,00	0,00	0,00
	TOTALE IMPEGNI	46.497.898,94	12.525.888,99	55.010.640,00	4.494.220,95	0,00

RENDICONTO DEGLI INCASSI PER SIOPE

Periodo dal 01/01/2016 al 31/12/2016

Estrazione da Documenti

Entrate correnti di natura tributaria, contributiva e perequativa			
Codice Siope	Descrizione Siope	Importi del periodo	Importi fino al 31/12/2016
1101	ICI -IMU riscossa attraverso ruoli	161.123,25	161.123,25
1102	ICI - IMU riscossa attraverso altre forme	11.648.716,58	11.648.716,58
1103	TASI riscossa attraverso ruoli	228,00	228,00
1104	TASI riscossa attraverso altre forme	18.437,54	18.437,54
1111	Addizionale IRPEF	2.540.682,81	2.540.682,81
1161	Imposta sulla pubblicità riscossa attraverso i ruoli	303.667,84	303.667,84
1162	Imposta sulla pubblicità riscossa attraverso altre forme	855.261,76	855.261,76
1172	Tributo ambientale provinciale riscosso attraverso altre forme	10.761,00	10.761,00
1199	Altre imposte	11.131,01	11.131,01
1201	Tassa smaltimento rifiuti solidi urbani - TARES riscosse mediante ruoli	332.992,35	332.992,35
1202	Tassa smaltimento rifiuti solidi urbani - TARES riscosse attraverso altre forme	256.652,64	256.652,64
1203	TARI riscossa mediante ruoli	20.987,10	20.987,10
1204	TARI riscossa attraverso altre forme	4.927.496,09	4.927.496,09
1211	Tassa occupazione spazi e aree pubbliche riscossa mediante ruoli	67.106,73	67.106,73
1212	Tassa occupazione spazi e aree pubbliche riscossa attraverso altre forme	72.021,19	72.021,19
1301	Diritti sulle pubbliche affissioni	27.246,00	27.246,00
1399	Altri tributi speciali ed altre entrate tributarie proprie	211.294,19	211.294,19
	TOTALE	21.465.806,08	21.465.806,08
Trasferimenti correnti			
Codice Siope	Descrizione Siope	Importi del periodo	Importi fino al 31/12/2016
2102	Altri trasferimenti correnti dallo Stato	402.565,17	402.565,17
2104	Contributo per gli interventi dei comuni e delle province ex sviluppo investimenti	103.672,57	103.672,57
2202	Altri trasferimenti correnti dalla Regione	229.200,52	229.200,52
2304	Trasferimenti correnti dalla Regione/Provincia autonoma per funzioni in materia sociale	123.543,65	123.543,65
2402	Trasferimenti correnti da altri	11.163,00	11.163,00
2511	Trasferimenti correnti da comuni	115.351,72	115.351,72
2599	Trasferimenti correnti da altri enti del settore pubblico	10.207,16	10.207,16
3513	Proventi diversi da imprese	854,00	854,00
	TOTALE	996.557,79	996.557,79

RENDICONTO DEGLI INCASSI PER SIOPE

Periodo dal 01/01/2016 al 31/12/2016

Estrazione da Documenti

Entrate extratributarie			
Codice Siope	Descrizione Siope	Importi del periodo	Importi fino al 31/12/2016
1199	Altre imposte	16.308,14	16.308,14
1204	TARI riscossa attraverso altre forme	190,00	190,00
2102	Altri trasferimenti correnti dallo Stato	3.045,56	3.045,56
2511	Trasferimenti correnti da comuni	4.628,72	4.628,72
3101	Diritti di segreteria e rogito	46.184,24	46.184,24
3102	Diritti di istruttoria	80.517,91	80.517,91
3103	Altri diritti	31.735,05	31.735,05
3112	Proventi da asili nido	544.491,81	544.491,81
3113	Proventi da convitti, colonie, ostelli, stabilimenti termali	147,20	147,20
3114	Proventi da corsi extrascolastici	6.541,91	6.541,91
3116	Proventi da impianti sportivi	98.358,42	98.358,42
3118	Proventi da mense	69.106,70	69.106,70
3124	Proventi da trasporti funebri, pompe funebri, illuminazione votiva	76.329,15	76.329,15
3126	Proventi da trasporto scolastico	37.964,00	37.964,00
3128	Proventi dall'uso di locali adibiti stabilmente ed esclusivamente a riunioni non istituzionali	17.190,37	17.190,37
3130	Proventi da parcheggi custoditi e parchimetri	84.754,77	84.754,77
3132	Sanzioni amministrative, ammende, oblazioni	645.211,51	645.211,51
3149	Altri proventi dei servizi pubblici	649.830,66	649.830,66
3201	Fitti attivi da terreni e giacimenti	86.818,13	86.818,13
3202	Fitti attivi da fabbricati	270.882,28	270.882,28
3210	Canoni per concessioni spazi e aree pubbliche	777.049,98	777.049,98
3211	Canoni per concessioni cimiteriali	280.031,89	280.031,89
3221	Altri proventi da terreni e giacimenti	44.231,10	44.231,10
3222	Altri proventi da edifici	96.749,32	96.749,32
3301	Interessi da Cassa Depositi e Prestiti	583,01	583,01
3324	Interessi da altri soggetti per depositi	233,83	233,83
3327	Interessi moratori da imprese	3,58	3,58
3502	Canoni da imprese e da soggetti privati	141.561,13	141.561,13
3512	Proventi diversi da enti del settore pubblico	415.148,81	415.148,81
3513	Proventi diversi da imprese	160.535,17	160.535,17
3516	Recuperi vari	504.054,59	504.054,59
3518	Proventi diversi da famiglie	60.727,04	60.727,04
4501	Entrate permessi di costruire (ex Proventi per concessioni edilizie fino al 2011)	2.372,57	2.372,57
4511	Trasferimenti di capitale da famiglie	2.308,50	2.308,50
6502	Rimborsi spese elettorali a carico di altre amministrazioni	13.923,44	13.923,44
	TOTALE	5.269.750,49	5.269.750,49
Entrate in conto capitale			
Codice Siope	Descrizione Siope	Importi del periodo	Importi fino al 31/12/2016
4102	Alienazione di fabbricati residenziali	36.562,50	36.562,50
4105	Proventi da aree cimiteriali in diritto di superficie	42.875,00	42.875,00
4111	Alienazione di beni mobili, macchine e attrezzature	13.350,00	13.350,00
4303	Altri trasferimenti di capitale con vincolo di destinazione	117.316,43	117.316,43
4501	Entrate permessi di costruire (ex Proventi per concessioni edilizie fino al 2011)	6.902.147,14	6.902.147,14
	TOTALE	7.112.251,07	7.112.251,07
Entrate da riduzione di attivita' finanziarie			
Codice Siope	Descrizione Siope	Importi del periodo	Importi fino al 31/12/2016
	TOTALE	0,00	0,00
Accensione di prestiti			
Codice Siope	Descrizione Siope	Importi del periodo	Importi fino al 31/12/2016
	TOTALE	0,00	0,00

RENDICONTO DEGLI INCASSI PER SIOPE

Periodo dal 01/01/2016 al 31/12/2016

Estrazione da Documenti

Anticipazioni da istituto tesoriere/cassiere			
Codice Siope	Descrizione Siope	Importi del periodo	Importi fino al 31/12/2016
5100	Anticipazioni di cassa	26.905.041,63	26.905.041,63
TOTALE		26.905.041,63	26.905.041,63
Entrate per conto terzi e partite di giro			
Codice Siope	Descrizione Siope	Importi del periodo	Importi fino al 31/12/2016
1199	Altre imposte	46.832,00	46.832,00
1204	TARI riscossa attraverso altre forme	233.208,54	233.208,54
2307	Trasferimenti correnti dalla Regione/Provincia autonoma per funzioni nel campo turistico, sportivo e ricreativo	5.243,00	5.243,00
4661	Prelievi da conti bancari di deposito	434,00	434,00
4672	Riscossioni di crediti da imprese private	2.378,83	2.378,83
6101	Ritenute previdenziali e assistenziali al personale	533.439,72	533.439,72
6201	Ritenute erariali	3.344.920,65	3.344.920,65
6301	Altre ritenute al personale per conto di terzi	179.296,03	179.296,03
6401	Depositi cauzionali	36.140,40	36.140,40
6501	Rimborso spese per servizi per conto di terzi	252.854,03	252.854,03
6601	Rimborso di anticipazione di fondi per il servizio economato	1.826,81	1.826,81
6798	Destinazione incassi vincolati a spese correnti ai sensi dell'art. 195 del TUEL (dal 1° gennaio 2015)	399.367,76	399.367,76
6799	Reintegro incassi vincolati ai sensi dell'art. 195 del TUEL (dal 1° gennaio 2015)	348.322,86	348.322,86
TOTALE		5.384.264,63	5.384.264,63

RENDICONTO DEI PAGAMENTI PER SIOPE

Periodo dal 01/01/2016 al 31/12/2016

Estrazione da Documenti

Spese correnti			
Codice Siope	Descrizione Siope	Importi del periodo	Importi fino al 31/12/2016
1101	Competenze fisse per il personale a tempo indeterminato	4.681.383,73	4.681.383,73
1102	Straordinario per il personale tempo indeterminato	62.114,45	62.114,45
1103	Altre competenze ed indennità accessorie per il personale a tempo indeterminato	274.661,96	274.661,96
1104	Competenze fisse ed accessorie per il personale a tempo determinato	166.932,15	166.932,15
1105	Altre spese di personale (lavoro flessibile: personale con contratto di formazione e lavoro, lavoratori socialmente utili)	3.960,00	3.960,00
1111	Contributi obbligatori per il personale	1.390.330,37	1.390.330,37
1112	Contributi previdenza complementare	98.371,01	98.371,01
1113	Contributi per indennità di fine servizio e accantonamenti TFR	54.467,66	54.467,66
1124	Indennizzi	7.772,10	7.772,10
1201	Carta, cancelleria e stampati	7.504,04	7.504,04
1202	Carburanti, combustibili e lubrificanti	6.062,79	6.062,79
1203	Materiale informatico	6.027,67	6.027,67
1204	Materiale e strumenti tecnico-specialistici	1.681,19	1.681,19
1205	Pubblicazioni, giornali e riviste	44.202,36	44.202,36
1206	Medicinali, materiale sanitario e igienico	66,02	66,02
1207	Acquisto di beni per spese di rappresentanza	192,50	192,50
1208	Equipaggiamenti e vestiario	3.623,71	3.623,71
1209	Acquisto di beni di consumo per consultazioni elettorali	261,69	261,69
1210	Altri materiali di consumo	25.379,56	25.379,56
1211	Acquisto di derrate alimentari	1.023,58	1.023,58
1212	Materiali e strumenti per manutenzione	8.563,77	8.563,77
1302	Contratti di servizio per trasporto	1.801.215,55	1.801.215,55
1303	Contratti di servizio per smaltimento rifiuti	5.409.254,63	5.409.254,63
1304	Contratti di servizio per riscossione tributi	1.484.843,74	1.484.843,74
1306	Altri contratti di servizio	3.888.919,70	3.888.919,70
1307	Incarichi professionali	44.133,76	44.133,76
1308	Organizzazione manifestazioni e convegni	55.753,96	55.753,96
1309	Corsi di formazione per il proprio personale	18.242,99	18.242,99
1310	Altri corsi di formazione	14.030,00	14.030,00
1311	Manutenzione ordinaria e riparazioni di immobili	1.618.348,14	1.618.348,14
1312	Manutenzione ordinaria e riparazioni di automezzi	9.855,04	9.855,04
1313	Altre spese di manutenzione ordinaria e riparazioni	39.325,83	39.325,83
1314	Servizi ausiliari e spese di pulizia	402.800,71	402.800,71
1315	Utenze e canoni per telefonia e reti di trasmissione	60.845,54	60.845,54
1316	Utenze e canoni per energia elettrica	1.905.587,68	1.905.587,68
1317	Utenze e canoni per acqua	268.390,65	268.390,65
1318	Utenze e canoni per riscaldamento	1.279.192,97	1.279.192,97
1319	Utenze e canoni per altri servizi	6.759,40	6.759,40
1320	Acquisto di servizi per consultazioni elettorali	22.392,92	22.392,92
1321	Accertamenti sanitari resi necessari dall'attività lavorativa	10.578,39	10.578,39
1322	Spese postali	114.690,20	114.690,20
1323	Assicurazioni	126.900,78	126.900,78
1325	Spese per gli organi istituzionali dell'ente Indennità	287.719,87	287.719,87
1326	Spese per gli organi istituzionali dell'ente Rimborsi	22.209,52	22.209,52
1327	Buoni pasto e mensa per il personale	104.742,84	104.742,84
1329	Assistenza informatica e manutenzione software	286.757,83	286.757,83
1330	Trattamento di missione e rimborsi spese viaggi	2.621,75	2.621,75
1331	Spese per liti (patrocinio legale)	108.471,75	108.471,75
1332	Altre spese per servizi	73.311,27	73.311,27
1333	Rette di ricovero in strutture per anziani/minori/handicap ed altri servizi connessi	1.284.932,17	1.284.932,17
1334	Mense scolastiche	772.116,33	772.116,33
1335	Servizi scolastici	13.133,58	13.133,58
1336	Organismi e altre Commissioni istituiti presso l'ente	12.523,06	12.523,06
1337	Spese per pubblicità	1.003,31	1.003,31
1401	Noleggi	24.378,25	24.378,25
1521	Trasferimenti correnti a comuni	1.960,00	1.960,00
1569	Trasferimenti correnti a altri enti del settore pubblico	212.382,89	212.382,89
1570	Trasferimenti correnti a Stato	62.012,88	62.012,88
1572	Trasferimenti correnti a imprese private	234.405,22	234.405,22

RENDICONTO DEI PAGAMENTI PER SIOPE

Periodo dal 01/01/2016 al 31/12/2016

Estrazione da Documenti

1581	Trasferimenti correnti a famiglie	243.096,31	243.096,31
1582	Trasferimenti correnti a istituzioni sociali private	60.699,89	60.699,89
1583	Trasferimenti correnti ad altri	19.121,85	19.121,85
1602	Interessi passivi a Cassa depositi e prestiti gestione CDP spa	101.016,04	101.016,04
1621	Interessi passivi ad altri soggetti per finanziamenti a breve	1.229,29	1.229,29
1622	Interessi passivi ad altri soggetti per finanziamenti a medio-lungo	31.158,91	31.158,91
1623	Interessi passivi ad altri soggetti per anticipazioni	116.839,03	116.839,03
1699	Altri interessi passivi e oneri finanziari diversi, inclusi interessi di mora	133,25	133,25
1701	IRAP	448.789,66	448.789,66
1712	Imposte sul registro	11.003,50	11.003,50
1713	I.V.A.	142.494,72	142.494,72
1714	Tassa di rimozione rifiuti solidi urbani	47.889,00	47.889,00
1715	Valori bollati	1.335,61	1.335,61
1716	Altri tributi	2.994,11	2.994,11
1802	Altri oneri straordinari della gestione corrente	13.714,45	13.714,45
1803	Transazioni (esclusa obbligazione principale)	520,92	520,92
1804	Oneri da sentenze sfavorevoli (esclusa obbligazione principale)	10.693,01	10.693,01
1807	Restituzione di tributi ai contribuenti	303.178,50	303.178,50
2770	Trasferimenti in conto capitale a Stato	2.597,52	2.597,52
4502	Spese per consultazioni elettorali a carico di altre amministrazioni	35.814,00	35.814,00
4503	Altre spese per servizi per conto di terzi	5.603,02	5.603,02
TOTALE		30.531.250,00	30.531.250,00

Spese in conto capitale

Codice Siope	Descrizione Siope	Importi del periodo	Importi fino al 31/12/2016
2102	Vie di comunicazione ed infrastrutture connesse	1.762.181,82	1.762.181,82
2109	Fabbricati civili ad uso abitativo, commerciale e istituzionale	1.275.267,00	1.275.267,00
2115	Impianti sportivi	67.982,15	67.982,15
2116	Altri beni immobili	390.352,31	390.352,31
2201	ESPROPRI E SERVITU' ONEROSE	15.022,55	15.022,55
2501	Mezzi di trasporto	299.632,61	299.632,61
2502	Mobili, macchinari e attrezzature	133.826,40	133.826,40
2506	Hardware	5.978,76	5.978,76
2782	Trasferimenti in conto capitale a imprese private	262.402,60	262.402,60
2792	Trasferimenti in conto capitale a istituzioni sociali private	403.940,61	403.940,61
TOTALE		4.616.586,81	4.616.586,81

Spese per incremento di attivita' finanziarie

Codice Siope	Descrizione Siope	Importi del periodo	Importi fino al 31/12/2016
TOTALE		0,00	0,00

Rimborso di prestiti

Codice Siope	Descrizione Siope	Importi del periodo	Importi fino al 31/12/2016
3302	Rimborso mutui a Cassa depositi e prestiti gestione CDP spa	286.833,11	286.833,11
3322	Rimborso di operazioni di cartolarizzazione finanziaria	28.162,09	28.162,09
3324	Rimborso mutui e prestiti ad altri in euro	3.018.819,44	3.018.819,44
TOTALE		3.333.814,64	3.333.814,64

Chiusura Anticipazioni da istituto tesoriere/cassiere

Codice Siope	Descrizione Siope	Importi del periodo	Importi fino al 31/12/2016
3101	Rimborso anticipazioni di cassa	23.862.100,16	23.862.100,16
TOTALE		23.862.100,16	23.862.100,16

RENDICONTO DEI PAGAMENTI PER SIOPE

Periodo dal 01/01/2016 al 31/12/2016

Estrazione da Documenti

Spese per conto terzi e partite di giro			
Codice Siope	Descrizione Siope	Importi del periodo	Importi fino al 31/12/2016
1581	Trasferimenti correnti a famiglie	5.042,00	5.042,00
1701	IRAP	320,07	320,07
1713	I.V.A.	26.409,91	26.409,91
4101	Ritenute previdenziali e assistenziali al personale	534.279,19	534.279,19
4201	Ritenute erariali	747.821,68	747.821,68
4301	Altre ritenute al personale per conto di terzi	179.039,57	179.039,57
4401	Restituzione di depositi cauzionali	15.846,00	15.846,00
4502	Spese per consultazioni elettorali a carico di altre amministrazioni	2.032,25	2.032,25
4503	Altre spese per servizi per conto di terzi	2.529.611,98	2.529.611,98
4601	Anticipazione di fondi per il servizio economato	1.826,81	1.826,81
4798	Utilizzo incassi vincolati ai sensi dell'art. 195 del TUEL (dal 1° gennaio 2015)	399.367,76	399.367,76
4799	Destinazione incassi liberi al reintegro incassi vincolati ai sensi dell'art. 195 del TUEL (dal 1° gennaio 2015)	348.322,86	348.322,86
TOTALE		4.789.920,08	4.789.920,08

BILANCIO CONSUNTIVO 2016 - GESTIONE RESIDUI ATTIVI PER ANNO DI PROVENIENZA

Residui derivanti dalla gestione attuale - Dettaglio per Accertamenti

Tit. - Tipol. - Cat.	Capitolo	Descrizione	Accertamenti per anno di provenienza			Importo ultimo consuntivo	Importo riscosso	Insussistenze	Importo da conservare
1 - 0101 - 06	10106100	Imposta Municipale Immobili	2012	20120000575	0	3,81	0,00	3,81	0,00
		TOTALE ANNO	2012			3,81	0,00	3,81	0,00
			2014	20140000586	0	7.034,65	7.034,65	0,00	0,00
			2014	20140001145	0	0,28	0,00	0,28	0,00
		TOTALE ANNO	2014			7.034,93	7.034,65	0,28	0,00
			2015	20150000566	0	0,01	0,00	0,01	0,00
			2015	20150000751	0	9.947,52	9.947,52	0,00	0,00
			2015	20150000968	0	64.838,69	64.838,58	0,11	0,00
			2015	20150000970	0	1.274,38	1.274,38	0,00	0,00
			2015	20150000993	0	874,16	874,15	0,01	0,00
			2015	20150000994	0	1.622.003,84	33.548,27	1.588.455,57	0,00
		TOTALE ANNO	2015			1.698.938,60	110.482,90	1.588.455,70	0,00
TOTALE CAPITOLO	10106100	Residui				1.705.977,34	117.517,55	1.588.459,79	0,00
			2016	20160000353	0	626,82	626,82	0,00	0,00
			2016	20160000355	0	23.252,03	23.252,03	0,00	0,00
			2016	20160000454	0	4.597.565,80	4.597.565,80	0,00	0,00
			2016	20160000456	0	364,00	364,00	0,00	0,00
			2016	20160000464	0	602,00	602,00	0,00	0,00
			2016	20160000593	0	21.264,33	21.264,33	0,00	0,00
			2016	20160000602	0	40.223,74	40.223,74	0,00	0,00
			2016	20160000787	0	123.794,73	123.794,73	0,00	0,00
			2016	20160000910	0	7.240,78	7.240,78	0,00	0,00
			2016	20160000919	0	820.457,70	820.457,70	0,00	0,00
			2016	20160000968	0	4.278,39	4.278,39	0,00	0,00
			2016	20160000999	0	1.012,00	1.012,00	0,00	0,00
			2016	20160001006	0	649,00	649,00	0,00	0,00
			2016	20160001016	0	34.928,70	34.928,70	0,00	0,00
			2016	20160001092	0	890,00	890,00	0,00	0,00
			2016	20160001132	0	5.193.007,57	5.193.007,57	0,00	0,00
			2016	20160001266	0	60.000,00	0,00	0,00	60.000,00

BILANCIO CONSUNTIVO 2016 - GESTIONE RESIDUI ATTIVI PER ANNO DI PROVENIENZA

Residui derivanti dalla gestione attuale - Dettaglio per Accertamenti

Tit. - Tipol. - Cat.	Capitolo	Descrizione	Accertamenti per anno di provenienza			Importo ultimo consuntivo	Importo riscosso	Insussistenze	Importo da conservare
TOTALE CAPITOLO	10106100	Residui gestione attuale Residui totali	2016			10.930.157,59	10.870.157,59	0,00	60.000,00
						12.636.134,93	10.987.675,14	1.588.459,79	60.000,00
1 - 0101 - 06	10106105	Imposta Municipale Unica Sforzo Fiscale	2013	20130001167	0	356.954,60	356.954,59	0,01	0,00
		TOTALE ANNO	2013			356.954,60	356.954,59	0,01	0,00
			2014	20140001325	0	453.717,48	119.949,04	333.768,44	0,00
		TOTALE ANNO	2014			453.717,48	119.949,04	333.768,44	0,00
TOTALE CAPITOLO	10106105	Residui				810.672,08	476.903,63	333.768,45	0,00
TOTALE CAPITOLO	10106105	Residui gestione attuale Residui totali	2016			0,00	0,00	0,00	0,00
						810.672,08	476.903,63	333.768,45	0,00
1 - 0101 - 06	10106110	Imposta Comunale Municipale - IMU - quote arretrate				0,00	0,00	0,00	0,00
TOTALE CAPITOLO	10106110	Residui				0,00	0,00	0,00	0,00
			2016	20160000276	0	5.238,00	5.238,00	0,00	0,00
			2016	20160000277	0	5.837,00	5.837,00	0,00	0,00
			2016	20160000352	0	4.536,99	4.536,99	0,00	0,00
			2016	20160000354	0	20.015,24	20.015,24	0,00	0,00
			2016	20160000360	0	6.067,00	6.067,00	0,00	0,00
			2016	20160000496	0	10.572,38	10.572,38	0,00	0,00
			2016	20160000591	0	12.765,69	12.765,69	0,00	0,00
			2016	20160000592	0	4.674,81	4.674,81	0,00	0,00
			2016	20160000595	0	8.157,00	8.157,00	0,00	0,00
			2016	20160000600	0	12.415,23	12.415,23	0,00	0,00
			2016	20160000601	0	13.440,76	13.440,76	0,00	0,00
			2016	20160000618	0	500,00	500,00	0,00	0,00
			2016	20160000656	0	604.285,56	39.500,98	0,00	564.784,58
			2016	20160000784	0	4.419,99	4.419,99	0,00	0,00
			2016	20160000785	0	3.161,79	3.161,79	0,00	0,00
			2016	20160000805	0	821,99	821,99	0,00	0,00
			2016	20160000907	0	15.270,45	15.270,45	0,00	0,00
			2016	20160000908	0	1.237,31	1.237,31	0,00	0,00

BILANCIO CONSUNTIVO 2016 - GESTIONE RESIDUI ATTIVI PER ANNO DI PROVENIENZA

Residui derivanti dalla gestione attuale - Dettaglio per Accertamenti

Tit. - Tipol. - Cat.	Capitolo	Descrizione	Accertamenti per anno di provenienza			Importo ultimo consuntivo	Importo riscosso	Insussistenze	Importo da conservare
			2016	20160000952	0	238.051,00	52.494,43	0,00	185.556,57
			2016	20160000967	0	3.591,85	3.591,85	0,00	0,00
			2016	20160000997	0	381,00	381,00	0,00	0,00
			2016	20160000998	0	304,00	304,00	0,00	0,00
			2016	20160001001	0	9.925,00	9.925,00	0,00	0,00
			2016	20160001014	0	6.439,09	6.439,09	0,00	0,00
			2016	20160001017	0	0,00	0,00	0,00	0,00
			2016	20160001091	0	1.315,92	1.315,92	0,00	0,00
			2016	20160001133	0	10.561,50	10.561,50	0,00	0,00
			2016	20160001135	0	10.000,00	4.119,32	0,00	5.880,68
			2016	20160001217	0	15.577,00	0,00	0,00	15.577,00
TOTALE CAPITOLO	10106110	Residui gestione attuale Residui totali	2016			1.029.563,55	257.764,72	0,00	771.798,83
						1.029.563,55	257.764,72	0,00	771.798,83
TOTALE CATEGORIA 06 - Imposta municipale propria		Residui Residui gestione attuale Residui totali	2016			2.516.649,42	594.421,18	1.922.228,24	0,00
						11.959.721,14	11.127.922,31	0,00	831.798,83
						14.476.370,56	11.722.343,49	1.922.228,24	831.798,83
1 - 0101 - 08	10108110	Imposta Comunale Immobiliare	2009	20090001340	0	0,00	0,00	0,00	0,00
			TOTALE ANNO	2009		0,00	0,00	0,00	0,00
			2010	20100001411	0	0,00	0,00	0,00	0,00
			TOTALE ANNO	2010		0,00	0,00	0,00	0,00
			2011	20110001477	0	0,00	0,00	0,00	0,00
			TOTALE ANNO	2011		0,00	0,00	0,00	0,00
TOTALE CAPITOLO	10108110	Residui				0,00	0,00	0,00	0,00
TOTALE CAPITOLO	10108110	Residui gestione attuale Residui totali	2016			0,00	0,00	0,00	0,00
						0,00	0,00	0,00	0,00
	10108115	Imposta Comunale Immobiliare - quote arretrate	2012	20120001009	0	38.487,55	0,00	38.487,55	0,00
			2012	20120001209	0	32.024,30	0,00	32.024,30	0,00
			TOTALE ANNO	2012		70.511,85	0,00	70.511,85	0,00
			2013	20130000631	0	0,00	0,00	0,00	0,00

BILANCIO CONSUNTIVO 2016 - GESTIONE RESIDUI ATTIVI PER ANNO DI PROVENIENZA

Residui derivanti dalla gestione attuale - Dettaglio per Accertamenti

Tit. - Tipol. - Cat.	Capitolo	Descrizione	Accertamenti per anno di provenienza			Importo ultimo consuntivo	Importo riscosso	Insussistenze	Importo da conservare	
			TOTALE ANNO	2013		0,00	0,00	0,00	0,00	
1 - 0101 - 08	10108115	Imposta Comunale Immobiliare - quote arretrate		2014	20140001272	0	3.630,03	3.630,03	0,00	0,00
			TOTALE ANNO	2014			3.630,03	3.630,03	0,00	0,00
				2015	20150000387	0	5.544,99	5.465,73	0,00	79,26
				2015	20150000948	0	3.234,50	3.234,50	0,00	0,00
				2015	20150000980	0	3.359,87	3.359,87	0,00	0,00
				2015	20150000995	0	366.205,50	45.399,13	0,00	320.806,37
				2015	20150000995	1	2.445,90	2.445,90	0,00	0,00
				2015	20150000995	2	5.175,47	5.175,47	0,00	0,00
				2015	20150000995	3	2.030,40	2.030,40	0,00	0,00
				2015	20150000995	4	9.142,73	9.142,73	0,00	0,00
			TOTALE ANNO	2015			397.139,36	76.253,73	0,00	320.885,63
TOTALE CAPITOLO	10108115	Residui					471.281,24	79.883,76	70.511,85	320.885,63
				2016	20160000093	0	0,00	0,00	0,00	0,00
				2016	20160000228	0	0,00	0,00	0,00	0,00
				2016	20160000229	0	0,00	0,00	0,00	0,00
				2016	20160000230	0	2,96	2,96	0,00	0,00
				2016	20160000455	0	13,00	13,00	0,00	0,00
				2016	20160000804	0	4.631,90	4.631,90	0,00	0,00
TOTALE CAPITOLO	10108115	Residui gestione attuale Residui totali		2016			4.647,86	4.647,86	0,00	0,00
							475.929,10	84.531,62	70.511,85	320.885,63
TOTALE CATEGORIA 08 - Imposta comunale sugli immobili (ICI)		Residui Residui gestione attuale Residui totali		2016			2.987.930,66	674.304,94	1.992.740,09	320.885,63
							11.964.369,00	11.132.570,17	0,00	831.798,83
							475.929,10	84.531,62	70.511,85	320.885,63
1 - 0101 - 16	10116120	Irpef addizionale comunale		2012	20120001203	0	232.987,34	15.452,64	200.000,00	17.534,70
			TOTALE ANNO	2012			232.987,34	15.452,64	200.000,00	17.534,70
				2013	20130001115	0	301.497,20	9.349,64	250.000,00	42.147,56
			TOTALE ANNO	2013			301.497,20	9.349,64	250.000,00	42.147,56
				2014	20140000074	0	525.016,76	26.859,30	450.000,00	48.157,46
			TOTALE ANNO	2014			525.016,76	26.859,30	450.000,00	48.157,46

BILANCIO CONSUNTIVO 2016 - GESTIONE RESIDUI ATTIVI PER ANNO DI PROVENIENZA

Residui derivanti dalla gestione attuale - Dettaglio per Accertamenti

Tit. - Tipol. - Cat.	Capitolo	Descrizione	Accertamenti per anno di provenienza			Importo ultimo consuntivo	Importo riscosso	Insussistenze	Importo da conservare
1 - 0101 - 16	10116120	Irpef addizionale comunale	2015	20150000358	0	1.889.710,05	1.640.608,77	200.000,00	49.101,28
			2015	20150000400	0	272,94	272,94	0,00	0,00
		TOTALE ANNO	2015			1.889.982,99	1.640.881,71	200.000,00	49.101,28
TOTALE CAPITOLO	10116120	Residui				2.949.484,29	1.692.543,29	1.100.000,00	156.941,00
			2016	20160000142	0	3.500,00	3.170,88	0,00	329,12
			2016	20160000144	0	2.462.661,00	844.968,64	0,00	1.617.692,36
TOTALE CAPITOLO	10116120	Residui gestione attuale	2016			2.466.161,00	848.139,52	0,00	1.618.021,48
		Residui totali				5.415.645,29	2.540.682,81	1.100.000,00	1.774.962,48
TOTALE CATEGORIA 16 - Addizionale comunale IRPEF		Residui	2016			5.937.414,95	2.366.848,23	3.092.740,09	477.826,63
		Residui gestione attuale				14.430.530,00	11.980.709,69	0,00	2.449.820,31
		Residui totali				5.415.645,29	2.540.682,81	1.100.000,00	1.774.962,48
1 - 0101 - 51	10151130	TARI - Tassa sui Rifiuti	2014	20140001242	0	459.789,56	219.144,50	0,00	240.645,06
		TOTALE ANNO	2014			459.789,56	219.144,50	0,00	240.645,06
			2015	20150000912	0	659.201,01	228.176,81	0,00	431.024,20
			2015	20150000992	0	2.188,00	2.188,00	0,00	0,00
TOTALE CAPITOLO	10151130	Residui	TOTALE ANNO	2015		661.389,01	230.364,81	0,00	431.024,20
						1.121.178,57	449.509,31	0,00	671.669,26
			2016	20160000126	0	0,00	0,00	0,00	0,00
			2016	20160000221	0	0,00	0,00	0,00	0,00
			2016	20160000379	0	5.179.060,95	4.655.587,19	0,00	523.473,76
TOTALE CAPITOLO	10151130	Residui gestione attuale	2016			5.179.060,95	4.655.587,19	0,00	523.473,76
		Residui totali				6.300.239,52	5.105.096,50	0,00	1.195.143,02
	10151140	Tassa sui rifiuti e ui servizi - TARES	2013	20130000592	0	44.645,87	0,00	0,00	44.645,87
		TOTALE ANNO	2013			44.645,87	0,00	0,00	44.645,87
			2015	20150000991	0	322,72	322,72	0,00	0,00
TOTALE CAPITOLO	10151140	Residui	TOTALE ANNO	2015		322,72	322,72	0,00	0,00
						44.968,59	322,72	0,00	44.645,87

BILANCIO CONSUNTIVO 2016 - GESTIONE RESIDUI ATTIVI PER ANNO DI PROVENIENZA

Residui derivanti dalla gestione attuale - Dettaglio per Accertamenti

Tit. - Tipol. - Cat.	Capitolo	Descrizione	Accertamenti per anno di provenienza			Importo ultimo consuntivo	Importo riscosso	Insussistenze	Importo da conservare
1 - 0101 - 51	10151140	Tassa sui rifiuti e ui servizi - TARES	2016	20160000124	0	0,00	0,00	0,00	0,00
			2016	20160000203	0	0,00	0,00	0,00	0,00
			2016	20160000219	0	0,00	0,00	0,00	0,00
TOTALE CAPITOLO	10151140	Residui gestione attuale Residui totali	2016			0,00	0,00	0,00	0,00
						44.968,59	322,72	0,00	44.645,87
	10151150	Tassa smaltimento rifiuti solidi urbani	2008	20080000879	0	321,16	0,00	321,16	0,00
		TOTALE ANNO	2008			321,16	0,00	321,16	0,00
			2009	20090000411	0	652,57	0,00	652,57	0,00
		TOTALE ANNO	2009			652,57	0,00	652,57	0,00
			2010	20100000119	0	0,03	0,03	0,00	0,00
			2010	20100000465	0	367.453,85	4.150,45	287.323,00	75.980,40
			2010	20100000869	0	1.949,19	0,00	837,34	1.111,85
			2010	20100000881	0	6.855,77	0,00	6.855,77	0,00
			2010	20100001102	0	11.641,85	0,00	11.641,85	0,00
			2010	20100001251	0	1.804,69	0,00	1.804,69	0,00
			2010	20100001251	1	0,00	0,00	0,00	0,00
			2010	20100001423	0	12.347,36	0,00	12.347,36	0,00
		TOTALE ANNO	2010			402.052,74	4.150,48	320.810,01	77.092,25
			2011	20110000256	0	81.551,29	3.375,66	2.380,48	75.795,15
			2011	20110001251	0	5.759,98	7,22	529,41	5.223,35
		TOTALE ANNO	2011			87.311,27	3.382,88	2.909,89	81.018,50
			2012	20120000165	0	483.030,30	7.081,32	44.236,32	431.712,66
			2012	20120001080	0	4.973,69	416,34	710,09	3.847,26
			2012	20120001206	0	2.052,81	0,00	2.052,81	0,00
		TOTALE ANNO	2012			490.056,80	7.497,66	46.999,22	435.559,92
TOTALE CAPITOLO	10151150	Residui				980.394,54	15.031,02	371.692,85	593.670,67
TOTALE CAPITOLO	10151150	Residui gestione attuale Residui totali	2016			0,00	0,00	0,00	0,00
						980.394,54	15.031,02	371.692,85	593.670,67
	10151151	Tassa smaltimento rifiuti solidi urbani - addizionale erariale	2009	20090001011	0	77,88	27,54	0,00	50,34

BILANCIO CONSUNTIVO 2016 - GESTIONE RESIDUI ATTIVI PER ANNO DI PROVENIENZA

Residui derivanti dalla gestione attuale - Dettaglio per Accertamenti

Tit. - Tipol. - Cat.	Capitolo	Descrizione	Accertamenti per anno di provenienza			Importo ultimo consuntivo	Importo riscosso	Insussistenze	Importo da conservare
1 - 0101 - 51	10151151	Tassa smaltimento rifiuti solidi urbani - addizionale erariale	2009	20090001292	0	0,10	0,10	0,00	0,00
			2009	20090001292	1	235,95	235,95	0,00	0,00
		TOTALE ANNO	2009			313,93	263,59	0,00	50,34
			2010	20100001253	0	0,00	0,00	0,00	0,00
			2010	20100001253	1	206,61	3,14	0,00	203,47
		TOTALE ANNO	2010			206,61	3,14	0,00	203,47
			2011	20110000257	0	8.765,54	343,02	0,00	8.422,52
			2011	20110000642	0	200,52	5,58	0,00	194,94
			2011	20110000810	0	9,00	0,00	9,00	0,00
			2011	20110001252	0	911,69	0,00	0,00	911,69
		TOTALE ANNO	2011			9.886,75	348,60	9,00	9.529,15
			2012	20120000196	0	112,25	112,25	0,00	0,00
			2012	20120001081	0	708,16	8,08	0,00	700,08
			2012	20120001294	0	45.406,36	728,13	0,00	44.678,23
		TOTALE ANNO	2012			46.226,77	848,46	0,00	45.378,31
TOTALE CAPITOLO	10151151	Residui				56.634,06	1.463,79	9,00	55.161,27
TOTALE CAPITOLO	10151151	Residui gestione attuale			2016	0,00	0,00	0,00	0,00
		Residui totali				56.634,06	1.463,79	9,00	55.161,27
	10151152	Tassa giornaliera smaltimento rifiuti solidi urbani -	2010	20100001101	0	93,17	0,00	0,00	93,17
			2010	20100001418	0	18,87	0,00	18,87	0,00
		TOTALE ANNO	2010			112,04	0,00	18,87	93,17
			2012	20120001268	0	29,89	0,00	29,89	0,00
		TOTALE ANNO	2012			29,89	0,00	29,89	0,00
TOTALE CAPITOLO	10151152	Residui				141,93	0,00	48,76	93,17
TOTALE CAPITOLO	10151152	Residui gestione attuale			2016	0,00	0,00	0,00	0,00
		Residui totali				141,93	0,00	48,76	93,17
	10151153	Tassa Smaltimento Rifiuti Solidi Urbani - quote arretrate	2008	20080000393	0	3,07	0,00	3,07	0,00
			TOTALE ANNO	2008			3,07	0,00	3,07
			2009	20090001010	0	14,88	0,00	2,90	11,98
		TOTALE ANNO	2009			14,88	0,00	2,90	11,98

BILANCIO CONSUNTIVO 2016 - GESTIONE RESIDUI ATTIVI PER ANNO DI PROVENIENZA

Residui derivanti dalla gestione attuale - Dettaglio per Accertamenti

Tit. - Tipol. - Cat.	Capitolo	Descrizione	Accertamenti per anno di provenienza			Importo ultimo consuntivo	Importo riscosso	Insussistenze	Importo da conservare	
1 - 0101 - 51	10151153	Tassa Smaltimento Rifiuti Solidi Urbani - quote arretrate	2010	20100000870	0	1.299,35	0,00	0,00	1.299,35	
			2010	20100001252	0	8,64	0,00	8,64	0,00	
			2010	20100001252	1	2.219,30		31,63	0,00	2.187,67
			TOTALE ANNO	2010		3.527,29		31,63	8,64	3.487,02
			2011	20110000640	0	2.148,98		55,63	38,72	2.054,63
			TOTALE ANNO	2011		2.148,98		55,63	38,72	2.054,63
			2012	20120000195	0	5.523,75		4.783,33	740,42	0,00
			2012	20120001079	0	1.790,00		0,00	18,70	1.771,30
			2012	20120001207	0	19.404,51		19.404,51	0,00	0,00
			2012	20120001285	0	0,56		0,56	0,00	0,00
			TOTALE ANNO	2012		26.718,82		24.188,40	759,12	1.771,30
			2013	20130000314	0	33.152,04		310,41	0,00	32.841,63
			2013	20130000518	0	3.547,32		6,72	0,00	3.540,60
			2013	20130000987	0	3.817,47		0,00	0,00	3.817,47
			2013	20130001100	0	1,81		1,81	0,00	0,00
			2013	20130001133	0	36.041,04		2.987,90	0,00	33.053,14
			2013	20130001137	0	302.209,90		209.729,78	0,00	92.480,12
			2013	20130001137	1	39.569,21		39.569,21	0,00	0,00
			TOTALE ANNO	2013		418.338,79		252.605,83	0,00	165.732,96
			2014	20140000405	0	191,61		0,00	191,61	0,00
			2014	20140000680	0	8.454,72		4.542,82	0,00	3.911,90
			2014	20140000684	0	9.853,10		473,17	0,00	9.379,93
			2014	20140000845	0	0,34		0,00	0,34	0,00
			2014	20140001296	0	0,00		0,00	0,00	0,00
			2014	20140001296	1	5.644,49		5.644,49	0,00	0,00
			2014	20140001310	0	0,00		0,00	0,00	0,00
			2014	20140001310	4	0,00		0,00	0,00	0,00
2014	20140001310	6	0,00		0,00	0,00	0,00			
2014	20140001310	9	2.089,14		2.089,14	0,00	0,00			
2014	20140001310	10	9.136,50		9.136,50	0,00	0,00			

BILANCIO CONSUNTIVO 2016 - GESTIONE RESIDUI ATTIVI PER ANNO DI PROVENIENZA

Residui derivanti dalla gestione attuale - Dettaglio per Accertamenti

Tit. - Tipol. - Cat.	Capitolo	Descrizione	Accertamenti per anno di provenienza			Importo ultimo consuntivo	Importo riscosso	Insussistenze	Importo da conservare
1 - 0101 - 51	10151153	Tassa Smaltimento Rifiuti Solidi Urbani - quote arretrate	2014	20140001310	11	4.359,59	4.359,59	0,00	0,00
			2014	20140001310	12	823,27	823,27	0,00	0,00
			2014	20140001310	13	7.584,37	7.584,37	0,00	0,00
			TOTALE ANNO 2014			48.137,13	34.653,35	191,95	13.291,83
			2015	20150000787	0	11.768,04	10.972,15	0,00	795,89
			2015	20150000996	0	429.277,52	13.454,65	415.822,87	0,00
			2015	20150000996	1	6.768,43	6.768,43	0,00	0,00
			2015	20150000996	2	31.190,61	31.190,61	0,00	0,00
			2015	20150000996	3	1.602,22	1.602,22	0,00	0,00
			TOTALE ANNO 2015			480.606,82	63.988,06	415.822,87	795,89
TOTALE CAPITOLO	10151153	Residui			979.495,78	375.522,90	416.827,27	187.145,61	
			2016	20160000223	0	943,68	943,68	0,00	0,00
			2016	20160000224	0	0,00	0,00	0,00	0,00
			2016	20160000236	0	167,13	167,13	0,00	0,00
			2016	20160000371	0	520,09	520,09	0,00	0,00
			2016	20160000373	0	2.484,23	2.484,23	0,00	0,00
			2016	20160000457	0	512,60	512,60	0,00	0,00
			2016	20160000459	0	2.027,12	2.027,12	0,00	0,00
			2016	20160000553	0	9.622,59	9.622,59	0,00	0,00
			2016	20160000555	0	1.719,64	1.719,64	0,00	0,00
			2016	20160000559	0	17,38	17,38	0,00	0,00
			2016	20160000603	0	997,63	997,63	0,00	0,00
			2016	20160000605	0	1.120,13	1.120,13	0,00	0,00
			2016	20160000765	0	685,42	685,42	0,00	0,00
			2016	20160000768	0	71,83	71,83	0,00	0,00
			2016	20160000773	0	174,24	174,24	0,00	0,00
			2016	20160000774	0	470,27	470,27	0,00	0,00
			2016	20160000788	0	67,56	67,56	0,00	0,00
			2016	20160000800	0	18,10	18,10	0,00	0,00
			2016	20160000801	0	206,55	206,55	0,00	0,00

BILANCIO CONSUNTIVO 2016 - GESTIONE RESIDUI ATTIVI PER ANNO DI PROVENIENZA

Residui derivanti dalla gestione attuale - Dettaglio per Accertamenti

Tit. - Tipol. - Cat.	Capitolo	Descrizione	Accertamenti per anno di provenienza			Importo ultimo consuntivo	Importo riscosso	Insussistenze	Importo da conservare
1 - 0101 - 51	10151153	Tassa Smaltimento Rifiuti Solidi Urbani - quote arretrate	2016	20160000806	0	518.750,72	0,00	0,00	518.750,72
			2016	20160000914	0	347,82	347,82	0,00	0,00
			2016	20160000915	0	1.228,19	1.228,19	0,00	0,00
			2016	20160000922	0	445,05	445,05	0,00	0,00
			2016	20160000923	0	1.345,99	1.345,99	0,00	0,00
			2016	20160001024	0	135.258,83	0,00	0,00	135.258,83
			2016	20160001026	0	250,80	250,80	0,00	0,00
			2016	20160001027	0	1.190,90	1.190,90	0,00	0,00
			2016	20160001030	0	192,31	192,31	0,00	0,00
			2016	20160001031	0	955,62	955,62	0,00	0,00
			2016	20160001034	0	627,85	627,85	0,00	0,00
			2016	20160001035	0	1.085,46	1.085,46	0,00	0,00
			2016	20160001038	0	141,68	141,68	0,00	0,00
			2016	20160001039	0	843,57	843,57	0,00	0,00
			2016	20160001043	0	194,36	194,36	0,00	0,00
			2016	20160001044	0	1.141,99	1.141,99	0,00	0,00
			2016	20160001047	0	576,22	576,22	0,00	0,00
			2016	20160001048	0	2.080,25	2.080,25	0,00	0,00
			2016	20160001051	0	3.114,91	3.114,91	0,00	0,00
			2016	20160001105	0	1.286,38	1.286,38	0,00	0,00
			2016	20160001106	0	201,53	201,53	0,00	0,00
			2016	20160001109	0	319,34	319,34	0,00	0,00
			2016	20160001110	0	34,00	34,00	0,00	0,00
			2016	20160001113	0	1.689,83	1.689,83	0,00	0,00
			2016	20160001114	0	2,65	2,65	0,00	0,00
			2016	20160001117	0	675,46	675,46	0,00	0,00
			2016	20160001118	0	13,03	13,03	0,00	0,00
2016	20160001121	0	929,32	0,00	0,00	929,32			
TOTALE CAPITOLO	10151153	Residui gestione attuale	2016			696.750,25	41.811,38	0,00	654.938,87
		Residui totali				1.676.246,03	417.334,28	416.827,27	842.084,48

BILANCIO CONSUNTIVO 2016 - GESTIONE RESIDUI ATTIVI PER ANNO DI PROVENIENZA

Residui derivanti dalla gestione attuale - Dettaglio per Accertamenti

Tit. - Tipol. - Cat.	Capitolo	Descrizione	Accertamenti per anno di provenienza			Importo ultimo consuntivo	Importo riscosso	Insussistenze	Importo da conservare
1 - 0101 - 51	10151160	Tassa smaltimento rifiuti solidi urbani	2003	20030001063	0	70,17	0,00	70,17	0,00
		TOTALE ANNO	2003			70,17	0,00	70,17	0,00
			2004	20040000751	0	180,86	0,00	180,86	0,00
			2004	20040001147	0	0,68	0,00	0,68	0,00
		TOTALE ANNO	2004			181,54	0,00	181,54	0,00
			2005	20050001828	0	101,80	0,00	101,80	0,00
			2005	20050002676	0	47,17	0,00	47,17	0,00
		TOTALE ANNO	2005			148,97	0,00	148,97	0,00
			2006	20060000781	0	174,96	0,00	174,96	0,00
		TOTALE ANNO	2006			174,96	0,00	174,96	0,00
			2007	20070000839	0	230,21	0,00	230,21	0,00
		TOTALE ANNO	2007			230,21	0,00	230,21	0,00
TOTALE CAPITOLO	10151160	Residui				805,85	0,00	805,85	0,00
TOTALE CAPITOLO	10151160	Residui gestione attuale	2016			0,00	0,00	0,00	0,00
		Residui totali				805,85	0,00	805,85	0,00
	10151170	Tassa smaltimento rifiuti solidi urbani - qupte arretrate	2004	20040000753	0	11,99	0,00	11,99	0,00
		TOTALE ANNO	2004			11,99	0,00	11,99	0,00
			2005	20050001829	0	17,70	0,00	17,70	0,00
		TOTALE ANNO	2005			17,70	0,00	17,70	0,00
			2006	20060000669	0	9,41	0,00	9,41	0,00
		TOTALE ANNO	2006			9,41	0,00	9,41	0,00
TOTALE CAPITOLO	10151170	Residui				39,10	0,00	39,10	0,00
TOTALE CAPITOLO	10151170	Residui gestione attuale	2016			0,00	0,00	0,00	0,00
		Residui totali				39,10	0,00	39,10	0,00
TOTALE CATEGORIA 51 - Tassa smaltimento rifiuti solidi urbani		Residui				9.121.073,37	3.208.697,97	3.882.162,92	2.030.212,48
		Residui gestione attuale	2016			20.306.341,20	16.678.108,26	0,00	3.628.232,94
		Residui totali				9.059.469,62	5.539.248,31	789.422,83	2.730.798,48
1 - 0101 - 52	10152160	Tassa Occupazione Spazi ed Aree Pubbliche - permanente	2012	20120001266	0	276,95	258,00	18,95	0,00
		TOTALE ANNO	2012			276,95	258,00	18,95	0,00

BILANCIO CONSUNTIVO 2016 - GESTIONE RESIDUI ATTIVI PER ANNO DI PROVENIENZA

Residui derivanti dalla gestione attuale - Dettaglio per Accertamenti

Tit. - Tipol. - Cat.	Capitolo	Descrizione	Accertamenti per anno di provenienza			Importo ultimo consuntivo	Importo riscosso	Insussistenze	Importo da conservare
1 - 0101 - 52	10152160	Tassa Occupazione Spazi ed Aree Pubbliche - permanente	2013	20130001136	0	17.614,00	1.198,12	0,00	16.415,88
		TOTALE ANNO	2013			17.614,00	1.198,12	0,00	16.415,88
			2015	20150000954	0	495,00	494,99	0,01	0,00
		TOTALE ANNO	2015			495,00	494,99	0,01	0,00
TOTALE CAPITOLO	10152160	Residui				18.385,95	1.951,11	18,96	16.415,88
			2016	20160000080	0	5.790,46	5.790,46	0,00	0,00
			2016	20160000104	0	275,01	275,01	0,00	0,00
			2016	20160000122	0	9.972,00	9.972,00	0,00	0,00
			2016	20160000339	0	2.021,46	2.021,46	0,00	0,00
			2016	20160000341	0	101,00	101,00	0,00	0,00
			2016	20160000345	0	5.163,00	5.163,00	0,00	0,00
			2016	20160000350	0	1.570,46	1.570,46	0,00	0,00
			2016	20160000451	0	12.756,00	12.756,00	0,00	0,00
			2016	20160000453	0	765,99	765,99	0,00	0,00
			2016	20160000536	0	548,00	548,00	0,00	0,00
			2016	20160000818	0	10.761,00	10.761,00	0,00	0,00
			2016	20160000819	0	247,00	247,00	0,00	0,00
			2016	20160000905	0	11.815,08	11.815,08	0,00	0,00
			2016	20160000906	0	71,00	70,99	0,00	0,01

BILANCIO CONSUNTIVO 2016 - GESTIONE RESIDUI ATTIVI PER ANNO DI PROVENIENZA

Residui derivanti dalla gestione attuale - Dettaglio per Accertamenti

Tit. - Tipol. - Cat.	Capitolo	Descrizione	Accertamenti per anno di provenienza			Importo ultimo consuntivo	Importo riscosso	Insussistenze	Importo da conservare
1 - 0101 - 52	10152160	Tassa Occupazione Spazi ed Aree Pubbliche - permanente	2016	20160001022	0	9.837,68	9.428,41	0,00	409,27
			2016	20160001023	0	1.897,00	1.225,84	0,00	671,16
			2016	20160001222	0	13.668,26	0,00	0,00	13.668,26
			2016	20160001223	0	1.837,00	0,00	0,00	1.837,00
TOTALE CAPITOLO	10152160	Residui gestione attuale Residui totali	2016			89.097,40 107.483,35	72.511,70 74.462,81	0,00 18,96	16.585,70 33.001,58
	10152170	Tassa Occupazione Spazi ed Aree Pubbliche - temporanea	2012	20120001265	0	0,00	0,00	0,00	0,00
		TOTALE ANNO	2012			0,00	0,00	0,00	0,00
			2015	20150000269	0	0,03	0,00	0,03	0,00
			2015	20150000946	0	2.672,00	2.672,00	0,00	0,00
		TOTALE ANNO	2015			2.672,03	2.672,00	0,03	0,00
TOTALE CAPITOLO	10152170	Residui				2.672,03	2.672,00	0,03	0,00
			2016	20160000079	0	5.586,00	5.586,00	0,00	0,00
			2016	20160000123	0	7.168,61	7.168,61	0,00	0,00
			2016	20160000340	0	11.688,00	11.688,00	0,00	0,00
			2016	20160000346	0	27.587,91	27.587,91	0,00	0,00
			2016	20160000351	0	1.836,00	1.836,00	0,00	0,00
			2016	20160000452	0	3.801,00	3.801,00	0,00	0,00
			2016	20160000535	0	2.691,00	2.691,00	0,00	0,00

BILANCIO CONSUNTIVO 2016 - GESTIONE RESIDUI ATTIVI PER ANNO DI PROVENIENZA

Residui derivanti dalla gestione attuale - Dettaglio per Accertamenti

Tit. - Tipol. - Cat.	Capitolo	Descrizione	Accertamenti per anno di provenienza			Importo ultimo consuntivo	Importo riscosso	Insussistenze	Importo da conservare
1 - 0101 - 52	10152170	Tassa Occupazione Spazi ed Aree Pubbliche - temporanea	2016	20160000599	0	726,00	726,00	0,00	0,00
			2016	20160000817	0	2.828,00	2.828,00	0,00	0,00
			2016	20160000904	0	3.931,00	3.931,00	0,00	0,00
			2016	20160001021	0	3.955,00	3.790,46	0,00	164,54
			2016	20160001221	0	1.245,00	0,00	0,00	1.245,00
TOTALE CAPITOLO	10152170	Residui gestione attuale Residui totali	2016			73.043,52	71.633,98	0,00	1.409,54
						75.715,55	74.305,98	0,03	1.409,54
TOTALE CATEGORIA 52 - Tassa occupazione spazi e aree pubbliche		Residui Residui gestione attuale Residui totali	2016			9.142.131,35	3.213.321,08	3.882.181,91	2.046.628,36
						20.468.482,12	16.822.253,94	0,00	3.646.228,18
						183.198,90	148.768,79	18,99	34.411,12
1 - 0101 - 53	10153180	Imposta comunale sulla pubblicita'	2012	20120001264	0	16.348,16	0,00	16.348,16	0,00
			2012	20120001282	0	81.951,84	204,00	0,00	81.747,84
		TOTALE ANNO	2012			98.300,00	204,00	16.348,16	81.747,84
			2013	20130001135	0	100.863,00	0,00	0,00	100.863,00
		TOTALE ANNO	2013			100.863,00	0,00	0,00	100.863,00
			2014	20140001309	0	54.498,00	4.074,00	0,00	50.424,00
		TOTALE ANNO	2014			54.498,00	4.074,00	0,00	50.424,00
			2015	20150000944	0	821,00	821,00	0,00	0,00
			2015	20150000945	0	9.683,00	9.683,00	0,00	0,00
			2015	20150000958	0	26.413,00	26.413,00	0,00	0,00
			2015	20150000965	0	20.082,00	20.082,00	0,00	0,00
			2015	20150000989	0	47.122,00	46.001,30	0,00	1.120,70
		TOTALE ANNO	2015			104.121,00	103.000,30	0,00	1.120,70
TOTALE CAPITOLO	10153180	Residui				357.782,00	107.278,30	16.348,16	234.155,54
			2016	20160000077	0	243.949,96	243.949,96	0,00	0,00
			2016	20160000078	0	0,00	0,00	0,00	0,00

BILANCIO CONSUNTIVO 2016 - GESTIONE RESIDUI ATTIVI PER ANNO DI PROVENIENZA

Residui derivanti dalla gestione attuale - Dettaglio per Accertamenti

Tit. - Tipol. - Cat.	Capitolo	Descrizione	Accertamenti per anno di provenienza			Importo ultimo consuntivo	Importo riscosso	Insussistenze	Importo da conservare
1 - 0101 - 53	10153180	Imposta comunale sulla pubblicita'	2016	20160000121	0	315.908,42	315.908,42	0,00	0,00
			2016	20160000338	0	53.897,50	53.897,50	0,00	0,00
			2016	20160000343	0	84.539,48	84.539,48	0,00	0,00
			2016	20160000344	0	16.247,00	16.247,00	0,00	0,00
			2016	20160000348	0	4.768,70	4.768,70	0,00	0,00
			2016	20160000349	0	2.536,00	2.536,00	0,00	0,00
			2016	20160000449	0	42.149,69	42.149,69	0,00	0,00
			2016	20160000450	0	4.911,00	4.911,00	0,00	0,00
			2016	20160000533	0	82.181,94	82.181,94	0,00	0,00
			2016	20160000534	0	10.452,00	10.452,00	0,00	0,00
			2016	20160000597	0	3.893,00	3.893,00	0,00	0,00
			2016	20160000598	0	38.033,00	38.033,00	0,00	0,00
			2016	20160000815	0	42.794,42	42.794,42	0,00	0,00
			2016	20160000816	0	14.698,00	14.698,00	0,00	0,00
			2016	20160000902	0	74.080,39	74.080,39	0,00	0,00
			2016	20160000903	0	11.419,00	11.419,00	0,00	0,00
			2016	20160001019	0	1.489,80	1.427,82	0,00	61,98
			2016	20160001020	0	87,00	56,22	0,00	30,78
			2016	20160001219	0	3.174,00	0,00	0,00	3.174,00
			2016	20160001220	0	2.738,00	0,00	0,00	2.738,00
TOTALE CAPITOLO	10153180	Residui gestione attuale Residui totali	2016			1.053.948,30	1.047.943,54	0,00	6.004,76
						1.411.730,30	1.155.221,84	16.348,16	240.160,30
	10153190	Diritti sulle Pubbliche Affissioni	2010	20100000864	0	618,02	0,00	618,02	0,00
			TOTALE ANNO	2010		618,02	0,00	618,02	0,00
			2013	20130000388	0	0,01	0,00	0,01	0,00
			TOTALE ANNO	2013		0,01	0,00	0,01	0,00
			2014	20140000321	0	0,01	0,00	0,01	0,00
			TOTALE ANNO	2014		0,01	0,00	0,01	0,00
			2015	20150000947	0	2.619,00	2.619,00	0,00	0,00
			TOTALE ANNO	2015		2.619,00	2.619,00	0,00	0,00

BILANCIO CONSUNTIVO 2016 - GESTIONE RESIDUI ATTIVI PER ANNO DI PROVENIENZA

Residui derivanti dalla gestione attuale - Dettaglio per Accertamenti

Tit. - Tipol. - Cat.	Capitolo	Descrizione	Accertamenti per anno di provenienza			Importo ultimo consuntivo	Importo riscosso	Insussistenze	Importo da conservare
TOTALE CAPITOLO	10153190	Residui				3.237,04	2.619,00	618,04	0,00
1 - 0101 - 53	10153190	Diritti sulle Pubbliche Affissioni	2016	20160000076	0	1.441,00	1.441,00	0,00	0,00
			2016	20160000120	0	2.958,00	2.958,00	0,00	0,00
			2016	20160000337	0	2.958,00	2.958,00	0,00	0,00
			2016	20160000342	0	2.842,00	2.842,00	0,00	0,00
			2016	20160000347	0	4.619,00	4.619,00	0,00	0,00
			2016	20160000448	0	2.021,00	2.021,00	0,00	0,00
			2016	20160000532	0	3.761,00	3.761,00	0,00	0,00
			2016	20160000596	0	289,00	289,00	0,00	0,00
			2016	20160000814	0	2.261,00	2.261,00	0,00	0,00
			2016	20160000901	0	1.477,00	1.477,00	0,00	0,00
			2016	20160001018	0	3.347,00	3.207,76	0,00	139,24
			2016	20160001218	0	2.690,00	0,00	0,00	2.690,00
TOTALE CAPITOLO	10153190	Residui gestione attuale	2016			30.664,00	27.834,76	0,00	2.829,24
		Residui totali				33.901,04	30.453,76	618,04	2.829,24
TOTALE CATEGORIA 53 - Imposta comunale sulla pubblicità e diritto sulle pubbliche affissioni		Residui				9.503.150,39	3.323.218,38	3.899.148,11	2.280.783,90
		Residui gestione attuale	2016			21.553.094,42	17.898.032,24	0,00	3.655.062,18
		Residui totali				1.445.631,34	1.185.675,60	16.966,20	242.989,54
1 - 0101 - 76	10176200	TASI - Imposta sui servizi comunali	2014	20140001164	0	64.178,87	17.803,61	0,00	46.375,26
			TOTALE ANNO	2014		64.178,87	17.803,61	0,00	46.375,26
			2015	20150000846	0	164,47	164,47	0,00	0,00
			TOTALE ANNO	2015		164,47	164,47	0,00	0,00
TOTALE CAPITOLO	10176200	Residui				64.343,34	17.968,08	0,00	46.375,26
			2016	20160000370	0	469,46	469,46	0,00	0,00
			2016	20160001005	0	2.791,72	2.791,72	0,00	0,00
			2016	20160001125	0	901,00	901,00	0,00	0,00
TOTALE CAPITOLO	10176200	Residui gestione attuale	2016			4.162,18	4.162,18	0,00	0,00
		Residui totali				68.505,52	22.130,26	0,00	46.375,26

BILANCIO CONSUNTIVO 2016 - GESTIONE RESIDUI ATTIVI PER ANNO DI PROVENIENZA

Residui derivanti dalla gestione attuale - Dettaglio per Accertamenti

Tit. - Tipol. - Cat.	Capitolo	Descrizione	Accertamenti per anno di provenienza			Importo ultimo consuntivo	Importo riscosso	Insussistenze	Importo da conservare
TOTALE CATEGORIA 76 - Tassa sui servizi comunali (TASI)		Residui				9.567.493,73	3.341.186,46	3.899.148,11	2.327.159,16
		Residui gestione attuale	2016			21.557.256,60	17.902.194,42	0,00	3.655.062,18
		Residui totali				68.505,52	22.130,26	0,00	46.375,26
1 - 0101 - 99	10199210	Addizionale comunale sul consumo di energia elettrica	2014	20140001311	0	0,00	0,00	0,00	0,00
		TOTALE ANNO	2014			0,00	0,00	0,00	0,00
TOTALE CAPITOLO	10199210	Residui				0,00	0,00	0,00	0,00
TOTALE CAPITOLO	10199210	Residui gestione attuale	2016			0,00	0,00	0,00	0,00
		Residui totali				0,00	0,00	0,00	0,00
1 - 0101 - 99	10199220	Quota 5 per mille dell'IRE							
TOTALE CAPITOLO	10199220	Residui				0,00	0,00	0,00	0,00
			2016	20160000260	0	11.131,01	11.131,01	0,00	0,00
TOTALE CAPITOLO	10199220	Residui gestione attuale	2016			11.131,01	11.131,01	0,00	0,00
		Residui totali				11.131,01	11.131,01	0,00	0,00
TOTALE CATEGORIA 99 - Altre imposte, tasse e proventi n.a.c.		Residui				9.567.493,73	3.341.186,46	3.899.148,11	2.327.159,16
		Residui gestione attuale	2016			21.568.387,61	17.913.325,43	0,00	3.655.062,18
		Residui totali				11.131,01	11.131,01	0,00	0,00
TOTALE TIPOLOGIA 0101 - Tipologia 101: Imposte tasse e proventi assimilati		Residui				9.567.493,73	3.341.186,46	3.899.148,11	2.327.159,16
		Residui gestione attuale	2016			21.568.387,61	17.913.325,43	0,00	3.655.062,18
		Residui totali				31.135.881,34	21.254.511,89	3.899.148,11	5.982.221,34
1 - 0301 - 01	10301100	Fondo di solidariet... comunale	2013	20130000926	0	0,00	0,00	0,00	0,00
		TOTALE ANNO	2013			0,00	0,00	0,00	0,00
			2014	20140000182	0	211.294,19	211.294,19	0,00	0,00
		TOTALE ANNO	2014			211.294,19	211.294,19	0,00	0,00
			2015	20150000997	0	211.194,19	0,00	211.194,19	0,00
		TOTALE ANNO	2015			211.194,19	0,00	211.194,19	0,00
TOTALE CAPITOLO	10301100	Residui				422.488,38	211.294,19	211.194,19	0,00
TOTALE CAPITOLO	10301100	Residui gestione attuale	2016			0,00	0,00	0,00	0,00
		Residui totali				422.488,38	211.294,19	211.194,19	0,00

BILANCIO CONSUNTIVO 2016 - GESTIONE RESIDUI ATTIVI PER ANNO DI PROVENIENZA

Residui derivanti dalla gestione attuale - Dettaglio per Accertamenti

Tit. - Tipol. - Cat.	Capitolo	Descrizione	Accertamenti per anno di provenienza			Importo ultimo consuntivo	Importo riscosso	Insussistenze	Importo da conservare
TOTALE CATEGORIA 01 - Fondi perequativi dallo Stato		Residui				9.989.982,11	3.552.480,65	4.110.342,30	2.327.159,16
		Residui gestione attuale	2016			21.568.387,61	17.913.325,43	0,00	3.655.062,18
		Residui totali				422.488,38	211.294,19	211.194,19	0,00
TOTALE TIPOLOGIA 0301 - Tipologia 301: Fondi perequativi da Amministrazioni Centrali		Residui				422.488,38	211.294,19	211.194,19	0,00
		Residui gestione attuale	2016			0,00	0,00	0,00	0,00
		Residui totali				422.488,38	211.294,19	211.194,19	0,00
TOTALE TITOLO 1 - Entrate correnti di natura tributaria, contributiva e perequativa		Residui				9.989.982,11	3.552.480,65	4.110.342,30	2.327.159,16
		Residui gestione attuale	2016			21.568.387,61	17.913.325,43	0,00	3.655.062,18
		Residui totali				31.558.369,72	21.465.806,08	4.110.342,30	5.982.221,34
2 - 0101 - 01	20101100	Contributo per gli interventi dei comuni (ex sviluppo investimenti)	2015	20150000360	0	680,24	0,00	680,24	0,00
		TOTALE ANNO	2015			680,24	0,00	680,24	0,00
TOTALE CAPITOLO	20101100	Residui				680,24	0,00	680,24	0,00
			2016	20160000299	0	103.672,57	103.672,57	0,00	0,00
TOTALE CAPITOLO	20101100	Residui gestione attuale	2016			103.672,57	103.672,57	0,00	0,00
		Residui totali				104.352,81	103.672,57	680,24	0,00
	20101110	Contributi e trasferimenti correnti dallo Stato - altri contributi	2013	20130000741	0	0,00	0,00	0,00	0,00
			2013	20130001145	0	0,00	0,00	0,00	0,00
		TOTALE ANNO	2013			0,00	0,00	0,00	0,00
			2014	20140001245	0	0,00	0,00	0,00	0,00
		TOTALE ANNO	2014			0,00	0,00	0,00	0,00
			2015	20150000903	0	532,00	0,00	532,00	0,00
		TOTALE ANNO	2015			532,00	0,00	532,00	0,00
TOTALE CAPITOLO	20101110	Residui				532,00	0,00	532,00	0,00
			2016	20160000147	0	71.943,22	71.943,22	0,00	0,00

BILANCIO CONSUNTIVO 2016 - GESTIONE RESIDUI ATTIVI PER ANNO DI PROVENIENZA

Residui derivanti dalla gestione attuale - Dettaglio per Accertamenti

Tit. - Tipol. - Cat.	Capitolo	Descrizione	Accertamenti per anno di provenienza			Importo ultimo consuntivo	Importo riscosso	Insussistenze	Importo da conservare
2 - 0101 - 01	20101110	Contributi e trasferimenti correnti dallo Stato - altri contributi	2016	20160000234	0	56.644,19	56.644,19	0,00	0,00
			2016	20160000518	0	409,00	409,00	0,00	0,00
			2016	20160000519	0	662,90	662,90	0,00	0,00
			2016	20160000521	0	15.563,32	15.563,32	0,00	0,00
			2016	20160000563	0	22.146,66	22.146,66	0,00	0,00
			2016	20160000820	0	3.578,81	3.578,81	0,00	0,00
			2016	20160000863	0	19.567,88	19.567,88	0,00	0,00
			2016	20160000864	0	25.247,57	25.247,57	0,00	0,00
			2016	20160001164	0	45.911,62	45.911,62	0,00	0,00
TOTALE CAPITOLO	20101110	Residui gestione attuale Residui totali	2016			261.675,17 262.207,17	261.675,17 261.675,17	0,00 532,00	0,00 0,00
	20101120	Contributo fondo nazionale accoglienza minori stranieri non accompagnati	2015	20150000716	0	44.950,00	44.950,00	0,00	0,00
		TOTALE ANNO	2015			44.950,00	44.950,00	0,00	0,00
TOTALE CAPITOLO	20101120	Residui				44.950,00	44.950,00	0,00	0,00
			2016	20160000251	0	4.545,00	4.545,00	0,00	0,00
			2016	20160000465	0	63.945,00	63.945,00	0,00	0,00
			2016	20160001123	0	27.450,00	27.450,00	0,00	0,00
			2016	20160001261	0	32.355,00	0,00	0,00	32.355,00
TOTALE CAPITOLO	20101120	Residui gestione attuale Residui totali	2016			128.295,00 173.245,00	95.940,00 140.890,00	0,00 0,00	32.355,00 32.355,00

BILANCIO CONSUNTIVO 2016 - GESTIONE RESIDUI ATTIVI PER ANNO DI PROVENIENZA

Residui derivanti dalla gestione attuale - Dettaglio per Accertamenti

Tit. - Tipol. - Cat.	Capitolo	Descrizione	Accertamenti per anno di provenienza			Importo ultimo consuntivo	Importo riscosso	Insussistenze	Importo da conservare
TOTALE CATEGORIA 01 - Trasferimenti correnti da Amministrazioni Centrali		Residui gestione attuale	2016			46.162,24	44.950,00	1.212,24	0,00
		Residui totali				493.642,74	461.287,74	0,00	32.355,00
						539.804,98	506.237,74	1.212,24	32.355,00
2 - 0101 - 02	20102100	Contributo regionale per gestione asili nido	2012	20120001286	0	0,00	0,00	0,00	0,00
		TOTALE ANNO	2012			0,00	0,00	0,00	0,00
			2015	20150000779	0	25.050,63	20.040,50	0,00	5.010,13
		TOTALE ANNO	2015			25.050,63	20.040,50	0,00	5.010,13
TOTALE CAPITOLO	20102100	Residui				25.050,63	20.040,50	0,00	5.010,13
			2016	20160001246	0	25.613,20	0,00	0,00	25.613,20
TOTALE CAPITOLO	20102100	Residui gestione attuale	2016			25.613,20	0,00	0,00	25.613,20
		Residui totali				50.663,83	20.040,50	0,00	30.623,33
	20102110	Contributo regionale per minori	2012	20120001287	0	38.480,00	0,00	38.480,00	0,00
		TOTALE ANNO	2012			38.480,00	0,00	38.480,00	0,00
			2014	20140000994	0	30,00	0,00	30,00	0,00
		TOTALE ANNO	2014			30,00	0,00	30,00	0,00
			2015	20150000780	0	8.519,06	6.815,25	0,00	1.703,81
			2015	20150000781	0	71.126,60	56.901,28	0,00	14.225,32
			2015	20150000782	0	2.217,78	1.774,22	0,00	443,56
		TOTALE ANNO	2015			81.863,44	65.490,75	0,00	16.372,69
TOTALE CAPITOLO	20102110	Residui				120.373,44	65.490,75	38.510,00	16.372,69
			2016	20160001247	0	76.979,59	0,00	0,00	76.979,59
TOTALE CAPITOLO	20102110	Residui gestione attuale	2016			76.979,59	0,00	0,00	76.979,59
		Residui totali				197.353,03	65.490,75	38.510,00	93.352,28
	20102120	Contributo regionale servizi socio-assistenziali anziani	2012	20120001288	0	33.339,00	0,00	33.339,00	0,00
		TOTALE ANNO	2012			33.339,00	0,00	33.339,00	0,00
			2015	20150000783	0	63.936,90	51.149,52	0,00	12.787,38
		TOTALE ANNO	2015			63.936,90	51.149,52	0,00	12.787,38

BILANCIO CONSUNTIVO 2016 - GESTIONE RESIDUI ATTIVI PER ANNO DI PROVENIENZA

Residui derivanti dalla gestione attuale - Dettaglio per Accertamenti

Tit. - Tipol. - Cat.	Capitolo	Descrizione	Accertamenti per anno di provenienza			Importo ultimo consuntivo	Importo riscosso	Insussistenze	Importo da conservare
TOTALE CAPITOLO	20102120	Residui				97.275,90	51.149,52	33.339,00	12.787,38
2 - 0101 - 02	20102120	Contributo regionale servizi socio-assistenziali anziani	2016	20160001248	0	56.352,85	0,00	0,00	56.352,85
TOTALE CAPITOLO	20102120	Residui gestione attuale	2016			56.352,85	0,00	0,00	56.352,85
		Residui totali				153.628,75	51.149,52	33.339,00	69.140,23
	20102150	Contributo DGR 2648/2014 per morosit... incolpevole	2015	20150000206	0	38.625,41	38.625,41	0,00	0,00
		TOTALE ANNO	2015			38.625,41	38.625,41	0,00	0,00
TOTALE CAPITOLO	20102150	Residui				38.625,41	38.625,41	0,00	0,00
TOTALE CAPITOLO	20102150	Residui gestione attuale	2016			0,00	0,00	0,00	0,00
		Residui totali				38.625,41	38.625,41	0,00	0,00
	20102160	Contributo Decreto Regionale n. 12754 per interventi a sostegno alla locazione	2015	20150000171	0	29.411,76	0,00	0,00	29.411,76
		TOTALE ANNO	2015			29.411,76	0,00	0,00	29.411,76
TOTALE CAPITOLO	20102160	Residui				29.411,76	0,00	0,00	29.411,76
TOTALE CAPITOLO	20102160	Residui gestione attuale	2016			0,00	0,00	0,00	0,00
		Residui totali				29.411,76	0,00	0,00	29.411,76
2 - 0101 - 02	20102170	Contributo regionale cofinanziamento progetto strade sicure							
TOTALE CAPITOLO	20102170	Residui				0,00	0,00	0,00	0,00
			2016	20160000300	0	27.602,34	27.602,34	0,00	0,00
TOTALE CAPITOLO	20102170	Residui gestione attuale	2016			27.602,34	27.602,34	0,00	0,00
		Residui totali				27.602,34	27.602,34	0,00	0,00
	20102180	Trasferimenti bandi del Commercio	2014	20140001297	0	19.092,00	19.092,00	0,00	0,00
			2014	20140001312	0	25.000,00	0,00	0,00	25.000,00
		TOTALE ANNO	2014			44.092,00	19.092,00	0,00	25.000,00
			2015	20150000739	0	167.500,00	0,00	0,00	167.500,00
		TOTALE ANNO	2015			167.500,00	0,00	0,00	167.500,00
TOTALE CAPITOLO	20102180	Residui				211.592,00	19.092,00	0,00	192.500,00

BILANCIO CONSUNTIVO 2016 - GESTIONE RESIDUI ATTIVI PER ANNO DI PROVENIENZA

Residui derivanti dalla gestione attuale - Dettaglio per Accertamenti

Tit. - Tipol. - Cat.	Capitolo	Descrizione	Accertamenti per anno di provenienza			Importo ultimo consuntivo	Importo riscosso	Insussistenze	Importo da conservare
TOTALE CAPITOLO	20102180	Residui gestione attuale Residui totali	2016			0,00	0,00	0,00	0,00
						211.592,00	19.092,00	0,00	192.500,00
2 - 0101 - 02	20102200	Contributo quote comunitarie A.I.M.A. per settore latte	2015	20150000951	0	5.117,36	5.117,36	0,00	0,00
		TOTALE ANNO	2015			5.117,36	5.117,36	0,00	0,00
TOTALE CAPITOLO	20102200	Residui				5.117,36	5.117,36	0,00	0,00
			2016	20160000421	0	5.089,80	5.089,80	0,00	0,00
			2016	20160001249	0	4.967,28	0,00	0,00	4.967,28
TOTALE CAPITOLO	20102200	Residui gestione attuale Residui totali	2016			10.057,08	5.089,80	0,00	4.967,28
						15.174,44	10.207,16	0,00	4.967,28
	20102210	Trasferimenti accordo di programma Piano di Zona L. 328/2000	2015	20150000999	0	77.400,00	0,00	38.675,00	38.725,00
			2015	20150000999	1	12.600,00	12.600,00	0,00	0,00
		TOTALE ANNO	2015			90.000,00	12.600,00	38.675,00	38.725,00
TOTALE CAPITOLO	20102210	Residui				90.000,00	12.600,00	38.675,00	38.725,00
			2016	20160001262	0	25.000,00	0,00	0,00	25.000,00
TOTALE CAPITOLO	20102210	Residui gestione attuale Residui totali	2016			25.000,00	0,00	0,00	25.000,00
						115.000,00	12.600,00	38.675,00	63.725,00
	20102220	Trasferimento quote di potenziamento dei servizi comunali - nido privati	2015	20150000971	0	102.751,72	102.751,72	0,00	0,00
		TOTALE ANNO	2015			102.751,72	102.751,72	0,00	0,00
TOTALE CAPITOLO	20102220	Residui				102.751,72	102.751,72	0,00	0,00
TOTALE CAPITOLO	20102220	Residui gestione attuale Residui totali	2016			0,00	0,00	0,00	0,00
						102.751,72	102.751,72	0,00	0,00
2 - 0101 - 02	20102250	Contributo DGR 4154 "Linee guida per la sperimentazione del reddito di autonomia"							
TOTALE CAPITOLO	20102250	Residui				0,00	0,00	0,00	0,00

BILANCIO CONSUNTIVO 2016 - GESTIONE RESIDUI ATTIVI PER ANNO DI PROVENIENZA

Residui derivanti dalla gestione attuale - Dettaglio per Accertamenti

Tit. - Tipol. - Cat.	Capitolo	Descrizione	Accertamenti per anno di provenienza			Importo ultimo consuntivo	Importo riscosso	Insussistenze	Importo da conservare
			2016	20160001163	0	7.200,00	7.200,00	0,00	0,00
TOTALE CAPITOLO	20102250	Residui gestione attuale Residui totali	2016			7.200,00 7.200,00	7.200,00 7.200,00	0,00 0,00	0,00 0,00
2 - 0101 - 02 TOTALE CAPITOLO	20102260 20102260	Contributo DGR 5450 del 25/07/2016 emergenza abitativa Residui				0,00	0,00	0,00	0,00
			2016	20160001060	0	48.037,00	48.037,00	0,00	0,00
TOTALE CAPITOLO	20102260	Residui gestione attuale Residui totali	2016			48.037,00 48.037,00	48.037,00 48.037,00	0,00 0,00	0,00 0,00
TOTALE CAPITOLO	20102270	Contributo DGR 5448 del 25/07/2016 "Contributo regionale di solidarietà agli assegnatari dei servizi abitativi" Residui				0,00	0,00	0,00	0,00
			2016	20160001055	0	12.000,00	12.000,00	0,00	0,00
TOTALE CAPITOLO	20102270	Residui gestione attuale Residui totali	2016			12.000,00 12.000,00	12.000,00 12.000,00	0,00 0,00	0,00 0,00
TOTALE CAPITOLO	20102280	Contributo DGR n. 5096/2016 - "Nidi gratis" Residui				0,00	0,00	0,00	0,00
			2016	20160001238	0	44.137,40	0,00	0,00	44.137,40
TOTALE CAPITOLO	20102280	Residui gestione attuale Residui totali	2016			44.137,40 44.137,40	0,00 0,00	0,00 0,00	44.137,40 44.137,40
TOTALE CAPITOLO	20102290	Contributo DGR n. 5644/2016 "Morosità incolpevole" Residui				0,00	0,00	0,00	0,00
			2016	20160001174	0	63.506,65	63.506,65	0,00	0,00

BILANCIO CONSUNTIVO 2016 - GESTIONE RESIDUI ATTIVI PER ANNO DI PROVENIENZA

Residui derivanti dalla gestione attuale - Dettaglio per Accertamenti

Tit. - Tipol. - Cat.	Capitolo	Descrizione	Accertamenti per anno di provenienza			Importo ultimo consuntivo	Importo riscosso	Insussistenze	Importo da conservare
TOTALE CAPITOLO	20102290	Residui gestione attuale Residui totali	2016			63.506,65	63.506,65	0,00	0,00
						63.506,65	63.506,65	0,00	0,00
TOTALE CATEGORIA 02 - Trasferimenti correnti da Amministrazioni Locali		Residui Residui gestione attuale Residui totali	2016			766.360,46	359.817,26	111.736,24	294.806,96
						890.128,85	624.723,53	0,00	265.405,32
						1.116.684,33	478.303,05	110.524,00	527.857,28
TOTALE TIPOLOGIA 0101 - Tipologia 101: Trasferimenti correnti da Amministrazioni pubbliche		Residui Residui gestione attuale Residui totali	2016			766.360,46	359.817,26	111.736,24	294.806,96
						890.128,85	624.723,53	0,00	265.405,32
						1.656.489,31	984.540,79	111.736,24	560.212,28
2 - 0103 - 01	01030300	Proventi da sponsorizzazione attivit... di informazione ai cittadini	2015	20150000814	0	244,00	244,00	0,00	0,00
		TOTALE ANNO	2015			244,00	244,00	0,00	0,00
TOTALE CAPITOLO	01030300	Residui				244,00	244,00	0,00	0,00
			2016	20160001177	0	183,00	183,00	0,00	0,00
TOTALE CAPITOLO	01030300	Residui gestione attuale Residui totali	2016			183,00	183,00	0,00	0,00
						427,00	427,00	0,00	0,00
	01040310	Proventi da sponsorizzazione eventi	2011	20110001425	0	500,00	0,00	0,00	500,00
			2011	20110001426	0	500,00	0,00	0,00	500,00
			2011	20110001427	0	600,00	0,00	0,00	600,00
			2011	20110001428	0	300,00	0,00	0,00	300,00
			2011	20110001433	0	500,00	0,00	0,00	500,00
		TOTALE ANNO	2011			2.400,00	0,00	0,00	2.400,00
			2015	20150000525	0	610,00	610,00	0,00	0,00
		TOTALE ANNO	2015			610,00	610,00	0,00	0,00
TOTALE CAPITOLO	01040310	Residui				3.010,00	610,00	0,00	2.400,00
TOTALE CAPITOLO	01040310	Residui gestione attuale Residui totali	2016			0,00	0,00	0,00	0,00
						3.010,00	610,00	0,00	2.400,00
2 - 0103 - 01	20103100	Proventi da sponsorizzazioni							
TOTALE CAPITOLO	20103100	Residui				0,00	0,00	0,00	0,00

BILANCIO CONSUNTIVO 2016 - GESTIONE RESIDUI ATTIVI PER ANNO DI PROVENIENZA

Residui derivanti dalla gestione attuale - Dettaglio per Accertamenti

Tit. - Tipol. - Cat.	Capitolo	Descrizione	Accertamenti per anno di provenienza			Importo ultimo consuntivo	Importo riscosso	Insussistenze	Importo da conservare
			2016	20160000543	0	6.000,00	6.000,00	0,00	0,00
			2016	20160000544	0	1.320,00	1.320,00	0,00	0,00
			2016	20160000545	0	2.000,00	2.000,00	0,00	0,00
			2016	20160000546	0	440,00	440,00	0,00	0,00
			2016	20160000547	0	0,00	0,00	0,00	0,00
			2016	20160000548	0	0,00	0,00	0,00	0,00
			2016	20160000549	0	1.000,00	1.000,00	0,00	0,00
			2016	20160000550	0	220,00	220,00	0,00	0,00
			2016	20160000729	0	319,68	0,00	0,00	319,68
			2016	20160000730	0	70,32	0,00	0,00	70,32
			2016	20160000899	0	5.500,00	0,00	0,00	5.500,00
			2016	20160000900	0	1.210,00	0,00	0,00	1.210,00
			2016	20160000911	0	2.500,00	0,00	0,00	2.500,00
			2016	20160000912	0	550,00	0,00	0,00	550,00
			2016	20160001236	0	2.500,00	0,00	0,00	2.500,00
			2016	20160001237	0	550,00	0,00	0,00	550,00
TOTALE CAPITOLO	20103100	Residui gestione attuale	2016			24.180,00	10.980,00	0,00	13.200,00
		Residui totali				24.180,00	10.980,00	0,00	13.200,00
TOTALE CATEGORIA 01 - Sponsorizzazioni da imprese		Residui				769.614,46	360.671,26	111.736,24	297.206,96
		Residui gestione attuale	2016			914.491,85	635.886,53	0,00	278.605,32
		Residui totali				27.617,00	12.017,00	0,00	15.600,00
TOTALE TIPOLOGIA 0103 - Tipologia 103: Trasferimenti correnti da Imprese		Residui				3.254,00	854,00	0,00	2.400,00
		Residui gestione attuale	2016			24.363,00	11.163,00	0,00	13.200,00
		Residui totali				27.617,00	12.017,00	0,00	15.600,00
TOTALE TITOLO 2 - Trasferimenti correnti		Residui				769.614,46	360.671,26	111.736,24	297.206,96
		Residui gestione attuale	2016			914.491,85	635.886,53	0,00	278.605,32
		Residui totali				1.684.106,31	996.557,79	111.736,24	575.812,28
3 - 01 - 0200	30102100	Diritti di segreteria	2015	20150000934	0	51,52	51,52	0,00	0,00
			TOTALE ANNO	2015		51,52	51,52	0,00	0,00

BILANCIO CONSUNTIVO 2016 - GESTIONE RESIDUI ATTIVI PER ANNO DI PROVENIENZA

Residui derivanti dalla gestione attuale - Dettaglio per Accertamenti

Tit. - Tipol. - Cat.	Capitolo	Descrizione	Accertamenti per anno di provenienza			Importo ultimo consuntivo	Importo riscosso	Insussistenze	Importo da conservare
TOTALE CAPITOLO	30102100	Residui				51,52	51,52	0,00	0,00
3 - 01 - 0200	30102100	Diritti di segreteria	2016	20160000058	0	106,88	106,88	0,00	0,00
			2016	20160000061	0	131,80	131,80	0,00	0,00
			2016	20160000108	0	132,54	132,54	0,00	0,00
			2016	20160000111	0	137,54	137,54	0,00	0,00
			2016	20160000170	0	207,38	207,38	0,00	0,00
			2016	20160000293	0	302,68	302,68	0,00	0,00
			2016	20160000331	0	222,24	222,24	0,00	0,00
			2016	20160000410	0	283,42	283,42	0,00	0,00
			2016	20160000513	0	254,56	254,56	0,00	0,00
			2016	20160000573	0	210,34	210,34	0,00	0,00
			2016	20160000722	0	165,24	165,24	0,00	0,00
			2016	20160000846	0	380,72	380,72	0,00	0,00
			2016	20160000893	0	252,42	252,42	0,00	0,00
			2016	20160000973	0	301,38	301,38	0,00	0,00
			2016	20160000989	0	101,04	101,04	0,00	0,00
			2016	20160001167	0	78,90	51,82	0,00	27,08
TOTALE CAPITOLO	30102100	Residui gestione attuale	2016			3.269,08	3.242,00	0,00	27,08
		Residui totali				3.320,60	3.293,52	0,00	27,08
	30102110	Diritti di rogito	2015	20150000512	0	930,91	0,00	0,00	930,91
			TOTALE ANNO	2015		930,91	0,00	0,00	930,91
TOTALE CAPITOLO	30102110	Residui				930,91	0,00	0,00	930,91
			2016	20160000414	0	591,00	591,00	0,00	0,00
			2016	20160000416	0	1.065,21	1.065,21	0,00	0,00
			2016	20160000571	0	16.143,23	16.143,23	0,00	0,00
			2016	20160000632	0	2.487,40	2.487,40	0,00	0,00
			2016	20160000670	0	284,82	284,82	0,00	0,00
			2016	20160000964	0	2.385,94	2.385,94	0,00	0,00
			2016	20160000965	0	243,30	0,00	0,00	243,30

BILANCIO CONSUNTIVO 2016 - GESTIONE RESIDUI ATTIVI PER ANNO DI PROVENIENZA

Residui derivanti dalla gestione attuale - Dettaglio per Accertamenti

Tit. - Tipol. - Cat.	Capitolo	Descrizione	Accertamenti per anno di provenienza			Importo ultimo consuntivo	Importo riscosso	Insussistenze	Importo da conservare
3 - 01 - 0200	30102110	Diritti di rogito	2016	20160000966	0	243,30	0,00	0,00	243,30
			2016	20160001062	0	963,12	963,12	0,00	0,00
			2016	20160001242	0	570,00	0,00	0,00	570,00
			2016	20160001243	0	2.070,00	0,00	0,00	2.070,00
			2016	20160001244	0	927,00	0,00	0,00	927,00
			2016	20160001245	0	330,00	0,00	0,00	330,00
TOTALE CAPITOLO	30102110	Residui gestione attuale Residui totali	2016			28.304,32	23.920,72	0,00	4.383,60
						29.235,23	23.920,72	0,00	5.314,51
	30102120	Diritti di notifica	2013	20130001158	0	1.829,67	1.829,67	0,00	0,00
			TOTALE ANNO	2013		1.829,67	1.829,67	0,00	0,00
			2014	20140001258	0	1.261,56	1.261,56	0,00	0,00
			TOTALE ANNO	2014		1.261,56	1.261,56	0,00	0,00
			2015	20150000761	0	4.483,40	2.015,02	41,16	2.427,22
			TOTALE ANNO	2015		4.483,40	2.015,02	41,16	2.427,22
TOTALE CAPITOLO	30102120	Residui				7.574,63	5.106,25	41,16	2.427,22
			2016	20160000128	0	2.247,15	2.247,15	0,00	0,00
			2016	20160000403	0	1.518,76	331,68	0,00	1.187,08
			2016	20160000423	0	1.300,36	392,32	0,00	908,04
			2016	20160000835	0	1.469,16	114,48	0,00	1.354,68
			2016	20160001239	0	1.886,28	0,00	0,00	1.886,28
TOTALE CAPITOLO	30102120	Residui gestione attuale Residui totali	2016			8.421,71	3.085,63	0,00	5.336,08
						15.996,34	8.191,88	41,16	7.763,30
	30102130	Diritti di segreteria	2015	20150000499	0	465,30	0,02	465,28	0,00
			2015	20150000569	0	160,50	67,00	93,50	0,00
			2015	20150000907	0	3.056,00	3.056,00	0,00	0,00
			2015	20150000935	0	786,00	786,00	0,00	0,00
			TOTALE ANNO	2015		4.467,80	3.909,02	558,78	0,00
TOTALE CAPITOLO	30102130	Residui				4.467,80	3.909,02	558,78	0,00

BILANCIO CONSUNTIVO 2016 - GESTIONE RESIDUI ATTIVI PER ANNO DI PROVENIENZA

Residui derivanti dalla gestione attuale - Dettaglio per Accertamenti

Tit. - Tipol. - Cat.	Capitolo	Descrizione	Accertamenti per anno di provenienza			Importo ultimo consuntivo	Importo riscosso	Insussistenze	Importo da conservare
3 - 01 - 0200	30102130	Diritti di segreteria	2016	20160000091	0	1.499,00	1.499,00	0,00	0,00
			2016	20160000102	0	2.609,00	2.609,00	0,00	0,00
			2016	20160000153	0	3.539,00	3.539,00	0,00	0,00
			2016	20160000215	0	90,00	90,00	0,00	0,00
			2016	20160000217	0	4.300,00	3.572,00	0,00	728,00
			2016	20160000272	0	720,00	720,00	0,00	0,00
			2016	20160000290	0	3.226,00	2.960,00	0,00	266,00
			2016	20160000388	0	2.685,00	2.618,00	0,00	67,00
			2016	20160000488	0	810,00	810,00	0,00	0,00
			2016	20160000539	0	15.000,00	15.000,00	0,00	0,00
			2016	20160000551	0	4.219,00	3.845,00	0,00	374,00
			2016	20160000620	0	17.531,80	17.531,80	0,00	0,00
			2016	20160000620	1	1.652,00	1.652,00	0,00	0,00
			2016	20160000620	2	2.510,00	2.501,51	0,00	8,49
			2016	20160000620	3	1.462,00	1.454,08	0,00	7,92
			2016	20160000620	4	2.168,00	2.159,54	0,00	8,46
			2016	20160000620	5	3.264,00	3.255,81	0,00	8,19
			2016	20160000620	6	1.402,00	1.393,54	0,00	8,46
			2016	20160000620	7	2.160,00	2.151,81	0,00	8,19
			2016	20160000683	0	770,00	770,00	0,00	0,00
			2016	20160000737	0	2.453,00	2.414,00	0,00	39,00
			2016	20160000746	0	630,00	630,00	0,00	0,00
			2016	20160000852	0	3.475,00	2.855,00	0,00	620,00
			2016	20160000943	0	2.390,00	1.654,00	0,00	736,00
			2016	20160000987	0	4.799,00	4.544,00	0,00	255,00
			2016	20160000995	0	1.210,00	572,00	0,00	638,00
			2016	20160001095	0	180,00	180,00	0,00	0,00
2016	20160001126	0	1.145,00	1.145,00	0,00	0,00			
2016	20160001127	0	7.890,00	7.890,00	0,00	0,00			
2016	20160001128	0	7.494,77	1.860,00	0,00	5.634,77			
2016	20160001214	0	1.440,00	0,00	0,00	1.440,00			

BILANCIO CONSUNTIVO 2016 - GESTIONE RESIDUI ATTIVI PER ANNO DI PROVENIENZA

Residui derivanti dalla gestione attuale - Dettaglio per Accertamenti

Tit. - Tipol. - Cat.	Capitolo	Descrizione	Accertamenti per anno di provenienza			Importo ultimo consuntivo	Importo riscosso	Insussistenze	Importo da conservare
3 - 01 - 0200	30102130	Diritti di segreteria	2016	20160001234	0	0,00	0,00	0,00	0,00
			2016	20160001265	0	469,00	0,00	0,00	469,00
TOTALE CAPITOLO	30102130	Residui gestione attuale Residui totali	2016			105.192,57	93.876,09	0,00	11.316,48
						109.660,37	97.785,11	558,78	11.316,48
	30102140	Diritti rilascio carte d'identit...	2015	20150000868	0	20,64	20,64	0,00	0,00
			2015	20150000936	0	397,32	397,32	0,00	0,00
			TOTALE ANNO	2015		417,96	417,96	0,00	0,00
TOTALE CAPITOLO	30102140	Residui				417,96	417,96	0,00	0,00
			2016	20160000059	0	588,24	588,24	0,00	0,00
			2016	20160000062	0	691,44	691,44	0,00	0,00
			2016	20160000109	0	799,80	799,80	0,00	0,00
			2016	20160000112	0	681,12	681,12	0,00	0,00
			2016	20160000171	0	1.599,60	1.599,60	0,00	0,00
			2016	20160000294	0	1.960,80	1.960,80	0,00	0,00
			2016	20160000332	0	1.909,20	1.909,20	0,00	0,00
			2016	20160000411	0	2.471,64	2.471,64	0,00	0,00
			2016	20160000514	0	2.523,24	2.523,24	0,00	0,00
			2016	20160000574	0	2.193,00	2.193,00	0,00	0,00
			2016	20160000723	0	1.609,92	1.609,92	0,00	0,00
			2016	20160000847	0	1.986,60	1.986,60	0,00	0,00
			2016	20160000894	0	1.651,20	1.651,20	0,00	0,00
			2016	20160000974	0	1.702,80	1.702,80	0,00	0,00
			2016	20160000990	0	810,12	810,12	0,00	0,00
			2016	20160001168	0	820,44	412,80	0,00	407,64
TOTALE CAPITOLO	30102140	Residui gestione attuale Residui totali	2016			23.999,16	23.591,52	0,00	407,64
						24.417,12	24.009,48	0,00	407,64
	30102150	Proventi trasporto e servizi funebri	2015	20150000079	0	50,00	0,00	0,00	50,00
			2015	20150000148	0	100,00	0,00	50,00	50,00

BILANCIO CONSUNTIVO 2016 - GESTIONE RESIDUI ATTIVI PER ANNO DI PROVENIENZA

Residui derivanti dalla gestione attuale - Dettaglio per Accertamenti

Tit. - Tipol. - Cat.	Capitolo	Descrizione	Accertamenti per anno di provenienza			Importo ultimo consuntivo	Importo riscosso	Insussistenze	Importo da conservare
3 - 01 - 0200	30102150	Proventi trasporto e servizi funebri	2015	20150000309	0	50,00	0,00	50,00	0,00
			2015	20150000441	0	103,00	0,00	103,00	0,00
			2015	20150000443	0	50,00	0,00	0,00	50,00
			2015	20150000746	0	100,00	50,00	0,00	50,00
			2015	20150000748	0	50,00	0,00	0,00	50,00
			2015	20150000850	0	1.464,00	1.464,00	0,00	0,00
TOTALE ANNO			2015			1.967,00	1.514,00	203,00	250,00
TOTALE CAPITOLO	30102150	Residui				1.967,00	1.514,00	203,00	250,00
			2016	20160000067	0	2.859,00	2.759,00	0,00	100,00
			2016	20160000106	0	1.190,00	1.140,00	0,00	50,00
			2016	20160000168	0	1.224,00	1.224,00	0,00	0,00
			2016	20160000243	0	1.390,00	1.390,00	0,00	0,00
			2016	20160000335	0	1.564,00	1.514,00	0,00	50,00
			2016	20160000405	0	1.464,00	1.364,00	0,00	100,00
			2016	20160000486	0	1.988,00	1.751,00	0,00	237,00
			2016	20160000577	0	1.111,00	1.111,00	0,00	0,00
			2016	20160000731	0	1.174,00	1.124,00	0,00	50,00
			2016	20160000857	0	1.424,00	1.237,00	0,00	187,00
			2016	20160000971	0	1.224,00	1.184,00	0,00	40,00
			2016	20160001079	0	1.811,00	924,00	0,00	887,00
			2016	20160001225	0	0,00	0,00	0,00	0,00
TOTALE CAPITOLO	30102150	Residui gestione attuale				18.423,00	16.722,00	0,00	1.701,00
		Residui totali				20.390,00	18.236,00	203,00	1.951,00
	30102160	Proventi trasporto e servizi funebri - servizio rilevante ai fini IVA	2015	20150000080	0	324,00	0,00	40,00	284,00
			2015	20150000149	0	134,00	0,00	39,00	95,00
			2015	20150000277	0	135,00	0,00	0,00	135,00
			2015	20150000310	0	120,00	0,00	0,00	120,00

BILANCIO CONSUNTIVO 2016 - GESTIONE RESIDUI ATTIVI PER ANNO DI PROVENIENZA

Residui derivanti dalla gestione attuale - Dettaglio per Accertamenti

Tit. - Tipol. - Cat.	Capitolo	Descrizione	Accertamenti per anno di provenienza			Importo ultimo consuntivo	Importo riscosso	Insussistenze	Importo da conservare
3 - 01 - 0200	30102160	Proventi trasporto e servizi funebri - servizio rilevante ai fini IVA	2015	20150000442	0	41,00	0,00	1,00	40,00
			2015	20150000444	0	320,00	0,00	0,00	320,00
			2015	20150000558	0	240,00	40,00	0,00	200,00
			2015	20150000560	0	160,00	0,00	0,00	160,00
			2015	20150000747	0	160,00	80,00	0,00	80,00
			2015	20150000749	0	310,00	95,00	0,00	215,00
			2015	20150000851	0	1.331,00	1.130,00	1,00	200,00
TOTALE ANNO			2015			3.275,00	1.345,00	81,00	1.849,00
TOTALE CAPITOLO	30102160	Residui				3.275,00	1.345,00	81,00	1.849,00
			2016	20160000068	0	2.560,00	2.480,00	0,00	80,00
			2016	20160000107	0	1.570,00	1.515,00	0,00	55,00
			2016	20160000169	0	2.245,00	2.070,00	0,00	175,00
			2016	20160000244	0	1.480,00	1.320,00	0,00	160,00
			2016	20160000336	0	1.845,00	1.710,00	0,00	135,00
			2016	20160000406	0	1.470,00	1.240,00	0,00	230,00
			2016	20160000487	0	1.965,00	1.845,00	0,00	120,00
			2016	20160000578	0	1.525,00	1.405,00	0,00	120,00
			2016	20160000732	0	1.630,00	1.550,00	0,00	80,00
			2016	20160000858	0	1.615,00	1.455,00	0,00	160,00

BILANCIO CONSUNTIVO 2016 - GESTIONE RESIDUI ATTIVI PER ANNO DI PROVENIENZA

Residui derivanti dalla gestione attuale - Dettaglio per Accertamenti

Tit. - Tipol. - Cat.	Capitolo	Descrizione	Accertamenti per anno di provenienza			Importo ultimo consuntivo	Importo riscosso	Insussistenze	Importo da conservare		
3 - 01 - 0200	30102160	Proventi trasporto e servizi funebri - servizio rilevante ai fini IVA	2016	20160000972	0	1.870,00	1.670,00	0,00	200,00		
			2016	20160001080	0	1.925,90	990,90	0,00	935,00		
			2016	20160001086	0	80,00	80,00	0,00	0,00		
			2016	20160001226	0	0,00	0,00	0,00	0,00		
TOTALE CAPITOLO	30102160	Residui gestione attuale Residui totali	2016			21.780,90 25.055,90	19.330,90 20.675,90	0,00 81,00	2.450,00 4.299,00		
	30102170	Proventi derivanti da illuminazione votiva - servizio rilevante ai fini IVA	2015	20150000096	0	95,00	60,00	35,00	0,00		
			2015	20150000097	0	411,76	0,00	411,76	0,00		
			2015	20150000448	0	4,74	0,00	4,74	0,00		
			TOTALE ANNO	2015		511,50	60,00	451,50	0,00		
TOTALE CAPITOLO	30102170	Residui				511,50	60,00	451,50	0,00		
	30102170	Residui gestione attuale Residui totali	2016	20160000057	0	37.807,75	37.357,25	0,00	450,50		
			TOTALE ANNO	2016		37.807,75 38.319,25	37.357,25 37.417,25	0,00 451,50	450,50 450,50		
			30102180	Rette frequenza refezione scolastica - servizio rilevante ai fini IVA	2010	20100001433	0	102.094,28	12.210,31	0,00	89.883,97
					TOTALE ANNO	2010		102.094,28	12.210,31	0,00	89.883,97
	30102180	Rette frequenza refezione scolastica - servizio rilevante ai fini IVA	2011	20110001470	0	56.765,79	5.904,79	0,00	50.861,00		
			TOTALE ANNO	2011		56.765,79	5.904,79	0,00	50.861,00		
			2012	20120000391	0	75.805,74	3.519,31	0,00	72.286,43		
			2012	20120001280	0	107.928,06	4.470,44	0,00	103.457,62		
			TOTALE ANNO	2012		183.733,80	7.989,75	0,00	175.744,05		

BILANCIO CONSUNTIVO 2016 - GESTIONE RESIDUI ATTIVI PER ANNO DI PROVENIENZA

Residui derivanti dalla gestione attuale - Dettaglio per Accertamenti

Tit. - Tipol. - Cat.	Capitolo	Descrizione	Accertamenti per anno di provenienza			Importo ultimo consuntivo	Importo riscosso	Insussistenze	Importo da conservare
3 - 01 - 0200	30102180	Rette frequenza refezione scolastica - servizio rilevante ai fini IVA	2013	20130001117	0	97.051,30	4.186,02	0,00	92.865,28
		TOTALE ANNO	2013			97.051,30	4.186,02	0,00	92.865,28
			2014	20140001306	0	99.560,51	396,57	0,00	99.163,94
		TOTALE ANNO	2014			99.560,51	396,57	0,00	99.163,94
			2015	20150000076	0	24,00	0,00	0,00	24,00
			2015	20150000307	0	70,20	0,00	0,00	70,20
			2015	20150000308	0	15,93	0,00	0,00	15,93
			2015	20150000311	0	47,53	0,00	0,00	47,53
			2015	20150000312	0	11,43	0,00	0,00	11,43
			2015	20150000313	0	33,25	0,00	0,00	33,25
			2015	20150000972	0	70.000,00	715,29	0,00	69.284,71
		TOTALE ANNO	2015			70.202,34	715,29	0,00	69.487,05
TOTALE CAPITOLO	30102180	Residui				609.408,02	31.402,73	0,00	578.005,29
			2016	20160000443	0	289,35	289,35	0,00	0,00
TOTALE CAPITOLO	30102180	Residui gestione attuale	2016			289,35	289,35	0,00	0,00
		Residui totali				609.697,37	31.692,08	0,00	578.005,29
	30102190	Proventi corsi integrativi scolastici	2010	20100000302	0	950,72	325,48	0,00	625,24
			2010	20100000566	0	1.293,11	0,00	0,00	1.293,11
			2010	20100001245	0	1.114,69	585,01	0,00	529,68
		TOTALE ANNO	2010			3.358,52	910,49	0,00	2.448,03
			2011	20110000507	0	3.375,63	0,00	0,00	3.375,63
			2011	20110001019	0	1.662,43	0,00	0,00	1.662,43
		TOTALE ANNO	2011			5.038,06	0,00	0,00	5.038,06

BILANCIO CONSUNTIVO 2016 - GESTIONE RESIDUI ATTIVI PER ANNO DI PROVENIENZA

Residui derivanti dalla gestione attuale - Dettaglio per Accertamenti

Tit. - Tipol. - Cat.	Capitolo	Descrizione	Accertamenti per anno di provenienza			Importo ultimo consuntivo	Importo riscosso	Insussistenze	Importo da conservare			
3 - 01 - 0200	30102190	Proventi corsi integrativi scolastici	2012	20120000091	0	734,67	0,00	0,00	734,67			
			2012	20120000271	0	1.447,79	71,67	0,00	1.376,12			
			2012	20120000816	0	932,36	36,67	0,00	895,69			
			TOTALE ANNO	2012		3.114,82	108,34	0,00	3.006,48			
			2013	20130000034	0	577,32	213,34	0,00	363,98			
			2013	20130000403	0	956,28	141,33	0,00	814,95			
			2013	20130000673	0	1.156,33	488,45	0,00	667,88			
			2013	20130001146	0	3.784,53	205,92	0,00	3.578,61			
			TOTALE ANNO	2013		6.474,46	1.049,04	0,00	5.425,42			
			2014	20140000089	0	1.184,00	296,33	0,00	887,67			
			2014	20140000355	0	1.132,00	288,00	0,00	844,00			
			2014	20140000424	0	1.058,80	556,00	0,00	502,80			
			TOTALE ANNO	2014		3.374,80	1.140,33	0,00	2.234,47			
			2015	20150000081	0	1.135,60	453,60	80,00	602,00			
			2015	20150000285	0	4.215,60	2.498,80	152,00	1.564,80			
			2015	20150000407	0	27,31	27,31	0,00	0,00			
			2015	20150000753	0	144,00	0,00	0,00	144,00			
			TOTALE ANNO	2015		5.522,51	2.979,71	232,00	2.310,80			
			TOTALE CAPITOLO	30102190	Residui				26.883,17	6.187,91	232,00	20.463,26
						2016	20160001175	0	354,00	354,00	0,00	0,00
			TOTALE CAPITOLO	30102190	Residui gestione attuale	2016			354,00	354,00	0,00	0,00
		Residui totali				27.237,17	6.541,91	232,00	20.463,26			
	30102200	Proventi asili nido comunali	2010	20100000146	0	821,14	0,00	0,00	821,14			
2010			20100000270	0	667,24	0,00	0,00	667,24				
2010			20100000409	0	1.307,12	0,00	0,00	1.307,12				
2010			20100000496	0	679,14	0,00	0,00	679,14				
2010			20100000589	0	395,64	0,00	0,00	395,64				
2010			20100000714	0	1.759,12	254,55	0,00	1.504,57				
2010			20100000858	0	838,42	455,70	0,00	382,72				

BILANCIO CONSUNTIVO 2016 - GESTIONE RESIDUI ATTIVI PER ANNO DI PROVENIENZA

Residui derivanti dalla gestione attuale - Dettaglio per Accertamenti

Tit. - Tipol. - Cat.	Capitolo	Descrizione	Accertamenti per anno di provenienza			Importo ultimo consuntivo	Importo riscosso	Insussistenze	Importo da conservare			
3 - 01 - 0200	30102200	Proventi asili nido comunali	2010	20100001141	0	33,20	0,00	0,00	33,20			
			2010	20100001222	0	167,44	0,00	0,00	167,44			
			2010	20100001378	0	79,95	0,00	0,00	79,95			
				TOTALE ANNO	2010			6.748,41	710,25	0,00	6.038,16	
					2011	20110000151	0	864,82	0,00	0,00	864,82	
					2011	20110000209	0	519,38	0,00	0,00	519,38	
					2011	20110000343	0	655,71	0,00	0,00	655,71	
					2011	20110000438	0	792,33	0,00	0,00	792,33	
					2011	20110000477	0	927,13	90,14	0,00	836,99	
					2011	20110000585	0	838,07	52,64	0,00	785,43	
					2011	20110000705	0	1.232,47	52,48	0,00	1.179,99	
					2011	20110000968	0	563,84	0,00	0,00	563,84	
					2011	20110000970	0	1.061,31	50,49	0,00	1.010,82	
					2011	20110001266	0	1.090,43	50,50	0,00	1.039,93	
					2011	20110001436	0	468,34	0,00	0,00	468,34	
					TOTALE ANNO	2011			9.013,83	296,25	0,00	8.717,58
						2012	20120000085	0	1.383,29	0,00	0,00	1.383,29
						2012	20120000203	0	1.156,70	0,00	0,00	1.156,70
						2012	20120000332	0	1.304,00	480,00	0,00	824,00
						2012	20120000384	0	790,42	0,00	0,00	790,42
						2012	20120000519	0	905,15	20,00	0,00	885,15
						2012	20120000623	0	1.704,13	0,00	0,00	1.704,13
						2012	20120000738	0	1.373,43	20,00	0,00	1.353,43
						2012	20120000837	0	244,54	0,00	244,54	0,00
						2012	20120001010	0	285,20	248,00	0,00	37,20
						2012	20120001048	0	118,49	0,00	0,00	118,49
					TOTALE ANNO	2012			9.265,35	768,00	244,54	8.252,81
						2013	20130000080	0	444,50	248,00	0,00	196,50
						2013	20130000191	0	1.128,00	248,00	0,00	880,00
						2013	20130000227	0	748,00	248,00	0,00	500,00
						2013	20130000326	0	250,00	0,00	0,00	250,00

BILANCIO CONSUNTIVO 2016 - GESTIONE RESIDUI ATTIVI PER ANNO DI PROVENIENZA

Residui derivanti dalla gestione attuale - Dettaglio per Accertamenti

Tit. - Tipol. - Cat.	Capitolo	Descrizione	Accertamenti per anno di provenienza			Importo ultimo consuntivo	Importo riscosso	Insussistenze	Importo da conservare		
3 - 01 - 0200	30102200	Proventi asili nido comunali	2013	20130000423	0	653,00	248,00	0,00	405,00		
			2013	20130000491	0	877,00	475,00	0,00	402,00		
			2013	20130000636	0	732,00	268,00	0,00	464,00		
			2013	20130000726	0	238,97	0,00	0,00	238,97		
			2013	20130000818	0	389,35	0,00	0,00	389,35		
			2013	20130000905	0	410,85	0,00	2,00	408,85		
			2013	20130000980	0	587,88	0,00	0,00	587,88		
			2013	20130001139	0	13.946,02	5.581,53	0,00	8.364,49		
				TOTALE ANNO 2013				20.405,57	7.316,53	2,00	13.087,04
			2014	20140000062	0	463,35	0,00	0,00	463,35		
			2014	20140000117	0	649,71	0,00	0,00	649,71		
			2014	20140000200	0	542,77	0,00	0,00	542,77		
			2014	20140000338	0	1.542,25	0,00	0,00	1.542,25		
			2014	20140000401	0	1.527,98	505,20	0,00	1.022,78		
			2014	20140000427	0	1.640,27	350,62	0,00	1.289,65		
			2014	20140000685	0	737,25	74,44	0,00	662,81		
			2014	20140000844	0	943,30	500,00	0,00	443,30		
			2014	20140000924	0	843,30	0,00	0,00	843,30		
			2014	20140000925	0	1.276,58	0,00	0,00	1.276,58		
			2014	20140001063	0	656,19	0,00	0,65	655,54		
				TOTALE ANNO 2014				10.822,95	1.430,26	0,65	9.392,04
			2015	20150000049	0	1.255,65	250,00	0,00	1.005,65		
			2015	20150000102	0	901,22	0,00	0,00	901,22		
			2015	20150000143	0	1.136,09	451,90	0,00	684,19		
			2015	20150000266	0	300,75	64,55	0,00	236,20		
			2015	20150000392	0	1.235,53	805,67	0,00	429,86		
			2015	20150000405	0	8.672,08	8.181,47	0,00	490,61		
2015	20150000505	0	6.857,16	6.297,51	0,00	559,65					
2015	20150000638	0	3.216,06	1.422,80	0,00	1.793,26					
2015	20150000703	0	6.030,03	4.143,15	0,00	1.886,88					
2015	20150000752	0	31.869,32	29.251,89	0,00	2.617,43					

BILANCIO CONSUNTIVO 2016 - GESTIONE RESIDUI ATTIVI PER ANNO DI PROVENIENZA

Residui derivanti dalla gestione attuale - Dettaglio per Accertamenti

Tit. - Tipol. - Cat.	Capitolo	Descrizione	Accertamenti per anno di provenienza			Importo ultimo consuntivo	Importo riscosso	Insussistenze	Importo da conservare
3 - 01 - 0200	30102200	Proventi asili nido comunali	2015	20150000816	0	64,55	0,00	0,00	64,55
			2015	20150000931	0	51.895,56	50.637,48	0,00	1.258,08
			2015	20150000967	0	250,00	0,00	250,00	0,00
		TOTALE ANNO	2015			113.684,00	101.506,42	250,00	11.927,58
TOTALE CAPITOLO	30102200	Residui				169.940,11	112.027,71	497,19	57.415,21
			2016	20160000019	0	1.145,55	645,55	0,00	500,00
			2016	20160000027	0	344,30	344,30	0,00	0,00
			2016	20160000028	0	344,30	344,30	0,00	0,00
			2016	20160000047	0	117,29	117,29	0,00	0,00
			2016	20160000090	0	53.653,25	52.121,62	0,00	1.531,63
			2016	20160000105	0	53.594,14	50.112,51	0,00	3.481,63
			2016	20160000115	0	81,55	81,55	0,00	0,00
			2016	20160000167	0	54.123,84	51.611,42	0,00	2.512,42
			2016	20160000200	0	0,00	0,00	0,00	0,00
			2016	20160000278	0	51.856,86	48.986,13	0,00	2.870,73
			2016	20160000296	0	55.023,53	49.337,49	0,00	5.686,04
			2016	20160000485	0	53.726,67	43.224,90	0,00	10.501,77
			2016	20160000614	0	49.301,38	33.580,21	0,00	15.721,17
			2016	20160000810	0	44.436,32	40.321,12	0,00	4.115,20
			2016	20160000890	0	47.456,82	41.760,67	0,00	5.696,15
			2016	20160000942	0	1.192,50	1.192,50	0,00	0,00
			2016	20160001054	0	46.138,45	18.141,20	0,00	27.997,25
			2016	20160001129	0	508,00	508,00	0,00	0,00
			2016	20160001130	0	33,34	33,34	0,00	0,00
			2016	20160001227	0	43.960,50	0,00	0,00	43.960,50
TOTALE CAPITOLO	30102200	Residui gestione attuale	2016			557.038,59	432.464,10	0,00	124.574,49
		Residui totali				726.978,70	544.491,81	497,19	181.989,70
3 - 01 - 0200	30102210	Proventi centro diurno estivo - servizio rilevante ai fini IVA							
TOTALE CAPITOLO	30102210	Residui				0,00	0,00	0,00	0,00

BILANCIO CONSUNTIVO 2016 - GESTIONE RESIDUI ATTIVI PER ANNO DI PROVENIENZA

Residui derivanti dalla gestione attuale - Dettaglio per Accertamenti

Tit. - Tipol. - Cat.	Capitolo	Descrizione	Accertamenti per anno di provenienza			Importo ultimo consuntivo	Importo riscosso	Insussistenze	Importo da conservare
			2016	20160000623	0	147,20	147,20	0,00	0,00
TOTALE CAPITOLO	30102210	Residui gestione attuale Residui totali	2016			147,20	147,20	0,00	0,00
	30102220	Proventi centri sportivi - servizio rilevante ai fini IVA	2014	20140000009	0	833,33	833,33	0,00	0,00
		TOTALE ANNO	2014			833,33	833,33	0,00	0,00
			2015	20150000001	0	2.533,34	1.666,67	0,00	866,67
			2015	20150000053	0	5.458,33	5.458,33	0,00	0,00
			2015	20150000071	0	6.667,00	6.667,00	0,00	0,00
			2015	20150000159	0	120,00	120,00	0,00	0,00
			2015	20150000361	0	2.000,00	2.000,00	0,00	0,00
		TOTALE ANNO	2015			16.778,67	15.912,00	0,00	866,67
TOTALE CAPITOLO	30102220	Residui				17.612,00	16.745,33	0,00	866,67
			2016	20160000012	0	0,00	0,00	0,00	0,00
			2016	20160000018	0	0,00	0,00	0,00	0,00
			2016	20160000024	0	0,00	0,00	0,00	0,00
			2016	20160000025	0	0,00	0,00	0,00	0,00
			2016	20160000026	0	0,00	0,00	0,00	0,00
TOTALE CAPITOLO	30102220	Residui gestione attuale Residui totali	2016			0,00	0,00	0,00	0,00
						17.612,00	16.745,33	0,00	866,67
	30102230	Proventi trasporto scolastico	2012	20120001221	0	648,00	0,00	648,00	0,00
		TOTALE ANNO	2012			648,00	0,00	648,00	0,00
			2015	20150000074	0	1.097,00	0,00	1.097,00	0,00
			2015	20150000131	0	15,00	0,00	15,00	0,00
			2015	20150000719	0	14.364,01	11.451,00	2.913,01	0,00
		TOTALE ANNO	2015			15.476,01	11.451,00	4.025,01	0,00
TOTALE CAPITOLO	30102230	Residui				16.124,01	11.451,00	4.673,01	0,00
			2016	20160000030	0	16.910,00	16.910,00	0,00	0,00

BILANCIO CONSUNTIVO 2016 - GESTIONE RESIDUI ATTIVI PER ANNO DI PROVENIENZA

Residui derivanti dalla gestione attuale - Dettaglio per Accertamenti

Tit. - Tipol. - Cat.	Capitolo	Descrizione	Accertamenti per anno di provenienza			Importo ultimo consuntivo	Importo riscosso	Insussistenze	Importo da conservare
3 - 01 - 0200	30102230	Proventi trasporto scolastico	2016	20160000749	0	12.282,00	9.603,00	0,00	2.679,00
			2016	20160001232	0	0,00	0,00	0,00	0,00
TOTALE CAPITOLO	30102230	Residui gestione attuale Residui totali	2016			29.192,00	26.513,00	0,00	2.679,00
						45.316,01	37.964,00	4.673,01	2.679,00
	30102240	Proventi diversi servizio nettezza urbana	2008	20080001171	0	0,00	0,00	0,00	0,00
			2008	20080001171	1	2.160,00	0,00	0,00	0,00
			TOTALE ANNO	2008		2.160,00	0,00	0,00	2.160,00
			2009	20090000001	0	0,00	0,00	0,00	0,00
			2009	20090000001	1	2.160,00	0,00	0,00	2.160,00
			TOTALE ANNO	2009		2.160,00	0,00	0,00	2.160,00
			2010	20100000001	0	2.520,00	0,00	0,00	2.520,00
			2010	20100000001	1	5.040,00	0,00	0,00	5.040,00
			2010	20100000001	2	174,00	0,00	0,00	174,00
			TOTALE ANNO	2010		7.734,00	0,00	0,00	7.734,00
			2011	20110000044	0	1.800,00	0,00	0,00	1.800,00
			2011	20110000632	0	0,00	0,00	0,00	0,00
			2011	20110000632	1	5.082,00	0,00	0,00	5.082,00
			TOTALE ANNO	2011		6.882,00	0,00	0,00	6.882,00
			2012	20120000001	0	0,00	0,00	0,00	0,00
			2012	20120000001	1	8.784,00	0,00	0,00	8.784,00
			2012	20120000084	0	2.178,00	0,00	0,00	2.178,00
			2012	20120000663	0	915,00	0,00	0,00	915,00
			TOTALE ANNO	2012		11.877,00	0,00	0,00	11.877,00
			2013	20130000001	0	0,00	0,00	0,00	0,00
			2013	20130000001	4	2.196,00	0,00	0,00	2.196,00
			2013	20130000001	5	8.784,00	0,00	0,00	8.784,00
			2013	20130000003	0	2.196,00	0,00	0,00	2.196,00
			2013	20130000007	0	2.196,00	0,00	0,00	2.196,00
			TOTALE ANNO	2013		15.372,00	0,00	0,00	15.372,00
			2014	20140000004	0	2.196,00	0,00	0,00	2.196,00

BILANCIO CONSUNTIVO 2016 - GESTIONE RESIDUI ATTIVI PER ANNO DI PROVENIENZA

Residui derivanti dalla gestione attuale - Dettaglio per Accertamenti

Tit. - Tipol. - Cat.	Capitolo	Descrizione	Accertamenti per anno di provenienza			Importo ultimo consuntivo	Importo riscosso	Insussistenze	Importo da conservare		
3 - 01 - 0200	30102240	Proventi diversi servizio nettezza urbana	2014	20140000080	0	2.196,00	0,00	0,00	2.196,00		
			2014	20140000899	0	0,00	0,00	0,00	0,00		
			2014	20140000899	5	8.784,00	0,00	0,00	8.784,00		
			2014	20140000899	8	2.196,00	0,00	0,00	2.196,00		
			TOTALE ANNO 2014					15.372,00	0,00	0,00	15.372,00
			2015	20150000002	0	2.196,00	2.196,00	0,00	0,00		
			2015	20150000005	0	2.196,00	2.196,00	0,00	0,00		
			2015	20150000007	0	2.196,00	2.196,00	0,00	0,00		
			2015	20150000011	0	2.196,00	2.196,00	0,00	0,00		
			2015	20150000020	0	2.196,00	2.196,00	0,00	0,00		
			2015	20150000021	0	0,00	0,00	0,00	0,00		
			2015	20150000021	1	8.784,00	8.784,00	0,00	0,00		
			2015	20150000021	2	2.196,00	2.196,00	0,00	0,00		
			2015	20150000021	3	21.376,28	21.376,28	0,00	0,00		
			2015	20150000021	4	2.196,00	2.196,00	0,00	0,00		
			2015	20150000021	5	4.392,00	3.600,00	0,00	792,00		
			2015	20150000021	6	2.196,00	2.196,00	0,00	0,00		
			2015	20150000021	7	2.196,00	0,00	0,00	2.196,00		
			2015	20150000021	8	8.784,00	0,00	0,00	8.784,00		
			2015	20150000953	0	732,00	732,00	0,00	0,00		
TOTALE ANNO 2015					63.832,28	52.060,28	0,00	11.772,00			
TOTALE CAPITOLO	30102240	Residui			125.389,28	52.060,28	0,00	73.329,00			
			2016	20160000001	0	915,00	0,00	0,00	915,00		
			2016	20160000004	0	915,00	0,00	0,00	915,00		
			2016	20160000005	0	0,00	0,00	0,00	0,00		
			2016	20160000006	0	915,00	0,00	0,00	915,00		
			2016	20160000007	0	915,00	0,00	0,00	915,00		
			2016	20160000048	0	915,00	0,00	0,00	915,00		
			2016	20160000273	0	0,00	0,00	0,00	0,00		
			2016	20160000753	0	3.660,00	0,00	0,00	3.660,00		

BILANCIO CONSUNTIVO 2016 - GESTIONE RESIDUI ATTIVI PER ANNO DI PROVENIENZA

Residui derivanti dalla gestione attuale - Dettaglio per Accertamenti

Tit. - Tipol. - Cat.	Capitolo	Descrizione	Accertamenti per anno di provenienza			Importo ultimo consuntivo	Importo riscosso	Insussistenze	Importo da conservare
3 - 01 - 0200	30102240	Proventi diversi servizio nettezza urbana	2016	20160000754	0	915,00	0,00	0,00	915,00
			2016	20160000755	0	8.916,78	0,00	0,00	8.916,78
			2016	20160000756	0	915,00	0,00	0,00	915,00
			2016	20160000757	0	1.830,00	0,00	0,00	1.830,00
			2016	20160000758	0	915,00	0,00	0,00	915,00
			2016	20160000759	0	915,00	0,00	0,00	915,00
			2016	20160000760	0	3.660,00	0,00	0,00	3.660,00
			2016	20160000761	0	915,00	0,00	0,00	915,00
			2016	20160000872	0	35.527,48	0,00	0,00	35.527,48
			2016	20160001010	0	1.976,40	0,00	0,00	1.976,40
TOTALE CAPITOLO	30102240	Residui gestione attuale Residui totali	2016			64.720,66 190.109,94	0,00 52.060,28	0,00 0,00	64.720,66 138.049,66
	30102250	Proventi riciclo rifiuti - olii e grassi -servizio rilevante ai fini IVA	2010	20100001425	0	1.080,00	0,00	0,00	1.080,00
		TOTALE ANNO	2010			1.080,00	0,00	0,00	1.080,00
			2011	20110001476	0	998,25	0,00	0,00	998,25
		TOTALE ANNO	2011			998,25	0,00	0,00	998,25
			2012	20120001215	0	1.960,20	0,00	0,00	1.960,20
		TOTALE ANNO	2012			1.960,20	0,00	0,00	1.960,20
			2013	20130001099	0	1.796,40	0,00	0,00	1.796,40
		TOTALE ANNO	2013			1.796,40	0,00	0,00	1.796,40
			2014	20140000569	0	951,60	0,00	0,00	951,60
		TOTALE ANNO	2014			951,60	0,00	0,00	951,60
			2015	20150000962	0	1.958,10	1.299,30	0,00	658,80
		TOTALE ANNO	2015			1.958,10	1.299,30	0,00	658,80
TOTALE CAPITOLO	30102250	Residui				8.744,55	1.299,30	0,00	7.445,25
TOTALE CAPITOLO	30102250	Residui gestione attuale	2016			0,00	0,00	0,00	0,00

BILANCIO CONSUNTIVO 2016 - GESTIONE RESIDUI ATTIVI PER ANNO DI PROVENIENZA

Residui derivanti dalla gestione attuale - Dettaglio per Accertamenti

Tit. - Tipol. - Cat.	Capitolo	Descrizione	Accertamenti per anno di provenienza			Importo ultimo consuntivo	Importo riscosso	Insussistenze	Importo da conservare
		Residui totali				8.744,55	1.299,30	0,00	7.445,25
3 - 01 - 0200	30102260	Proventi riciclo rifiuti - rottami, plastica, carta - servizio rilevante ai fini IVA	2015	20150000973	0	405.000,00	405.000,00	0,00	0,00
		TOTALE ANNO	2015			405.000,00	405.000,00	0,00	0,00
TOTALE CAPITOLO	30102260	Residui				405.000,00	405.000,00	0,00	0,00
			2016	20160000250	0	17.202,67	17.202,67	0,00	0,00
			2016	20160000826	0	354.061,15	0,00	0,00	354.061,15
TOTALE CAPITOLO	30102260	Residui gestione attuale	2016			371.263,82	17.202,67	0,00	354.061,15
		Residui totali				776.263,82	422.202,67	0,00	354.061,15
	30102270	Proventi mensa dipendenti comunali	2010	20100000124	0	72,45	0,00	0,00	72,45
		TOTALE ANNO	2010			72,45	0,00	0,00	72,45
			2012	20120000101	0	38,50	0,00	0,00	38,50
		TOTALE ANNO	2012			38,50	0,00	0,00	38,50
			2015	20150000033	0	0,00	0,00	0,00	0,00
			2015	20150000033	1	6,00	0,00	0,00	6,00
			2015	20150000314	0	12,00	0,00	0,00	12,00
			2015	20150000388	0	18,00	0,00	0,00	18,00
			2015	20150000500	0	12,00	0,00	0,00	12,00
			2015	20150000695	0	24,00	12,00	0,00	12,00
			2015	20150000769	0	60,00	6,00	0,00	54,00
			2015	20150000939	0	2.351,19	2.351,19	0,00	0,00
			2015	20150000950	0	138,00	60,00	6,00	72,00
		TOTALE ANNO	2015			2.621,19	2.429,19	6,00	186,00
TOTALE CAPITOLO	30102270	Residui				2.732,14	2.429,19	6,00	296,95
			2016	20160000082	0	228,00	120,00	0,00	108,00
			2016	20160000086	0	2.631,74	2.631,74	0,00	0,00
			2016	20160000119	0	222,00	126,00	0,00	96,00

BILANCIO CONSUNTIVO 2016 - GESTIONE RESIDUI ATTIVI PER ANNO DI PROVENIENZA

Residui derivanti dalla gestione attuale - Dettaglio per Accertamenti

Tit. - Tipol. - Cat.	Capitolo	Descrizione	Accertamenti per anno di provenienza			Importo ultimo consuntivo	Importo riscosso	Insussistenze	Importo da conservare
3 - 01 - 0200	30102270	Proventi mensa dipendenti comunali	2016	20160000133	0	3.153,02	3.153,02	0,00	0,00
			2016	20160000174	0	0,00	0,00	0,00	0,00
			2016	20160000176	0	228,00	156,00	0,00	72,00
			2016	20160000179	0	3.060,71	3.060,71	0,00	0,00
			2016	20160000239	0	210,00	197,50	0,00	12,50
			2016	20160000241	0	2.709,57	2.709,57	0,00	0,00
			2016	20160000322	0	3.169,31	3.169,31	0,00	0,00
			2016	20160000323	0	96,00	96,00	0,00	0,00
			2016	20160000419	0	60,00	60,00	0,00	0,00
			2016	20160000442	0	2.693,28	2.693,28	0,00	0,00
			2016	20160000489	0	48,00	48,00	0,00	0,00
			2016	20160000589	0	4.105,08	4.105,08	0,00	0,00
			2016	20160000763	0	6,00	6,00	0,00	0,00
			2016	20160000764	0	24,00	24,00	0,00	0,00
			2016	20160000813	0	0,00	0,00	0,00	0,00
			2016	20160000821	0	2.968,40	2.968,40	0,00	0,00
			2016	20160000885	0	3.317,73	3.317,73	0,00	0,00
			2016	20160000913	0	198,00	198,00	0,00	0,00
			2016	20160000947	0	3.227,23	3.227,23	0,00	0,00
						2016	20160001075	0	150,00
			2016	20160001076	0	78,00	60,00	0,00	18,00
			2016	20160001077	0	138,00	114,00	0,00	24,00
			2016	20160001136	0	25,34	10,86	0,00	14,48
TOTALE CAPITOLO	30102270	Residui gestione attuale Residui totali	2016			32.747,41 35.479,55	32.360,43 34.789,62	0,00 6,00	386,98 683,93
	30102280	Proventi utilizzo locali - servizio rilevante ai fini IVA	2015	20150000727	0	280,00	280,00	0,00	0,00
			2015	20150000728	0	250,00	250,00	0,00	0,00
		TOTALE ANNO	2015			530,00	530,00	0,00	0,00
TOTALE CAPITOLO	30102280	Residui				530,00	530,00	0,00	0,00

BILANCIO CONSUNTIVO 2016 - GESTIONE RESIDUI ATTIVI PER ANNO DI PROVENIENZA

Residui derivanti dalla gestione attuale - Dettaglio per Accertamenti

Tit. - Tipol. - Cat.	Capitolo	Descrizione	Accertamenti per anno di provenienza			Importo ultimo consuntivo	Importo riscosso	Insussistenze	Importo da conservare
3 - 01 - 0200	30102280	Proventi utilizzo locali - servizio rilevante ai fini IVA	2016	20160000050	0	80,00	80,00	0,00	0,00
			2016	20160000051	0	50,00	50,00	0,00	0,00
			2016	20160000052	0	200,00	200,00	0,00	0,00
			2016	20160000053	0	0,00	0,00	0,00	0,00
			2016	20160000054	0	125,00	125,00	0,00	0,00
			2016	20160000055	0	125,00	125,00	0,00	0,00
			2016	20160000097	0	80,00	80,00	0,00	0,00
			2016	20160000098	0	120,00	120,00	0,00	0,00
			2016	20160000099	0	120,00	120,00	0,00	0,00
			2016	20160000100	0	300,00	300,00	0,00	0,00
			2016	20160000101	0	240,00	240,00	0,00	0,00
			2016	20160000183	0	120,00	120,00	0,00	0,00
			2016	20160000184	0	120,00	120,00	0,00	0,00
			2016	20160000185	0	200,00	200,00	0,00	0,00
			2016	20160000186	0	300,00	300,00	0,00	0,00
			2016	20160000261	0	120,00	120,00	0,00	0,00
			2016	20160000262	0	100,00	100,00	0,00	0,00
			2016	20160000263	0	125,00	125,00	0,00	0,00
			2016	20160000264	0	100,00	100,00	0,00	0,00
			2016	20160000265	0	300,00	300,00	0,00	0,00
			2016	20160000266	0	125,00	125,00	0,00	0,00
			2016	20160000267	0	85,00	85,00	0,00	0,00
			2016	20160000268	0	4.740,00	4.740,00	0,00	0,00
			2016	20160000269	0	1.603,00	1.603,00	0,00	0,00
			2016	20160000472	0	120,00	120,00	0,00	0,00
			2016	20160000473	0	100,00	100,00	0,00	0,00
			2016	20160000474	0	125,00	125,00	0,00	0,00
			2016	20160000475	0	0,00	0,00	0,00	0,00
			2016	20160000476	0	300,00	300,00	0,00	0,00
			2016	20160000477	0	500,00	500,00	0,00	0,00
2016	20160000478	0	48,00	48,00	0,00	0,00			

BILANCIO CONSUNTIVO 2016 - GESTIONE RESIDUI ATTIVI PER ANNO DI PROVENIENZA

Residui derivanti dalla gestione attuale - Dettaglio per Accertamenti

Tit. - Tipol. - Cat.	Capitolo	Descrizione	Accertamenti per anno di provenienza			Importo ultimo consuntivo	Importo riscosso	Insussistenze	Importo da conservare
3 - 01 - 0200	30102280	Proventi utilizzo locali - servizio rilevante ai fini IVA	2016	20160000789	0	16,00	16,00	0,00	0,00
			2016	20160000790	0	336,00	336,00	0,00	0,00
			2016	20160000791	0	125,00	125,00	0,00	0,00
			2016	20160000792	0	120,00	120,00	0,00	0,00
			2016	20160000793	0	80,00	80,00	0,00	0,00
			2016	20160000794	0	100,00	100,00	0,00	0,00
			2016	20160000795	0	125,00	125,00	0,00	0,00
			2016	20160000796	0	100,00	100,00	0,00	0,00
			2016	20160000926	0	40,00	40,00	0,00	0,00
			2016	20160000927	0	250,00	250,00	0,00	0,00
			2016	20160000928	0	100,00	100,00	0,00	0,00
			2016	20160000929	0	240,00	240,00	0,00	0,00
			2016	20160000930	0	50,00	50,00	0,00	0,00
			2016	20160000931	0	125,00	0,00	0,00	125,00
			2016	20160000955	0	2.022,00	2.022,00	0,00	0,00
			2016	20160000956	0	1.457,00	1.457,00	0,00	0,00
			2016	20160000957	0	32,00	32,00	0,00	0,00
TOTALE CAPITOLO	30102280	Residui gestione attuale Residui totali	2016			15.989,00	15.864,00	0,00	125,00
						16.519,00	16.394,00	0,00	125,00
	30102290	Proventi servizi socio-assistenziali anziani	2010	20100000399	0	4,36	0,00	4,36	0,00
2010			20100000937	0	223,96	0,00	223,96	0,00	
2010			20100000938	0	584,56	0,00	210,08	374,48	
2010			20100001005	0	99,60	0,00	99,60	0,00	
2010			20100001175	0	124,72	0,00	124,72	0,00	
2010			20100001331	0	180,60	0,00	180,60	0,00	
2010			20100001409	0	270,34	0,00	270,34	0,00	
			TOTALE ANNO	2010			1.488,14	0,00	1.113,66
		2011	20110000171	0	589,12	0,00	389,48	199,64	
		2011	20110000380	0	247,94	0,00	247,94	0,00	
		2011	20110000442	0	62,00	0,00	62,00	0,00	

BILANCIO CONSUNTIVO 2016 - GESTIONE RESIDUI ATTIVI PER ANNO DI PROVENIENZA

Residui derivanti dalla gestione attuale - Dettaglio per Accertamenti

Tit. - Tipol. - Cat.	Capitolo	Descrizione	Accertamenti per anno di provenienza			Importo ultimo consuntivo	Importo riscosso	Insussistenze	Importo da conservare		
3 - 01 - 0200	30102290	Proventi servizi socio-assistenziali anziani	2011	20110000613	0	285,00	0,00	75,00	210,00		
			2011	20110000614	0	305,00	0,00	88,00	217,00		
			2011	20110000723	0	334,00	0,00	94,00	240,00		
			2011	20110000814	0	98,00	0,00	98,00	0,00		
			2011	20110000826	0	40,00	0,00	40,00	0,00		
			2011	20110000923	0	545,50	0,00	168,00	377,50		
			2011	20110000925	0	112,00	0,00	112,00	0,00		
			2011	20110001008	0	293,00	0,00	167,00	126,00		
			2011	20110001389	0	172,00	0,00	172,00	0,00		
				TOTALE ANNO	2011			3.083,56	0,00	1.713,42	1.370,14
					2012	20120000093	0	176,00	0,00	145,00	31,00
					2012	20120000202	0	187,00	0,00	166,00	21,00
					2012	20120000329	0	349,50	0,00	195,50	154,00
					2012	20120000383	0	310,00	0,00	280,00	30,00
					2012	20120000516	0	298,50	0,00	85,00	213,50
					2012	20120000627	0	112,00	0,00	82,00	30,00
					2012	20120000720	0	453,50	0,00	345,00	108,50
					2012	20120000838	0	240,00	0,00	85,00	155,00
					2012	20120000885	0	185,00	0,00	185,00	0,00
					2012	20120000892	0	830,00	0,00	171,00	659,00
					2012	20120001044	0	85,00	0,00	85,00	0,00
					2012	20120001093	0	223,00	0,00	223,00	0,00
					2012	20120001216	0	229,00	0,00	229,00	0,00
					TOTALE ANNO	2012		3.678,50	0,00	2.276,50	1.402,00
					2013	20130000204	0	240,00	0,00	233,00	7,00
					2013	20130000256	0	244,00	0,00	244,00	0,00
					2013	20130000257	0	408,50	0,00	408,50	0,00
		2013	20130000328	0	387,00	0,00	387,00	0,00			
		2013	20130000462	0	609,00	0,00	578,00	31,00			
		2013	20130000479	0	155,00	0,00	155,00	0,00			
		2013	20130000602	0	121,50	0,00	121,50	0,00			

BILANCIO CONSUNTIVO 2016 - GESTIONE RESIDUI ATTIVI PER ANNO DI PROVENIENZA

Residui derivanti dalla gestione attuale - Dettaglio per Accertamenti

Tit. - Tipol. - Cat.	Capitolo	Descrizione	Accertamenti per anno di provenienza			Importo ultimo consuntivo	Importo riscosso	Insussistenze	Importo da conservare		
3 - 01 - 0200	30102290	Proventi servizi socio-assistenziali anziani	2013	20130000697	0	317,50	0,00	317,50	0,00		
			2013	20130000739	0	650,00	0,00	288,00	362,00		
			2013	20130000744	0	233,00	0,00	233,00	0,00		
			2013	20130000880	0	219,50	0,00	204,00	15,50		
			2013	20130000985	0	457,00	0,00	322,00	135,00		
			2013	20130001094	0	335,00	0,00	145,00	190,00		
			TOTALE ANNO 2013					4.377,00	0,00	3.636,50	740,50
			2014	20140000187	0	155,00	0,00	31,00	124,00		
			2014	20140000188	0	140,00	0,00	28,00	112,00		
			2014	20140000299	0	109,50	0,00	52,00	57,50		
			2014	20140000348	0	135,00	0,00	30,00	105,00		
			2014	20140000597	0	138,00	0,00	107,00	31,00		
			2014	20140000598	0	185,00	0,00	185,00	0,00		
			2014	20140000797	0	258,00	0,00	258,00	0,00		
			2014	20140000798	0	342,00	0,00	342,00	0,00		
			2014	20140000881	0	210,00	0,00	210,00	0,00		
			2014	20140000907	0	492,00	0,00	135,00	357,00		
			2014	20140000926	0	137,50	0,00	137,50	0,00		
			2014	20140001147	0	90,00	0,00	90,00	0,00		
			2014	20140001249	0	95,00	0,00	95,00	0,00		
			TOTALE ANNO 2014					2.487,00	0,00	1.700,50	786,50
			2015	20150000068	0	108,50	0,00	0,00	108,50		
			2015	20150000101	0	312,00	0,00	256,00	56,00		
			2015	20150000243	0	475,00	34,00	348,00	93,00		
			2015	20150000270	0	795,00	0,00	405,00	390,00		
			2015	20150000426	0	613,50	42,00	108,50	463,00		
			2015	20150000445	0	1.272,00	66,00	56,00	1.150,00		
			2015	20150000451	0	132,50	0,00	0,00	132,50		
2015	20150000720	0	2.269,50	1.696,50	60,00	513,00					
2015	20150000741	0	499,00	162,00	62,00	275,00					
2015	20150000777	0	916,00	255,00	117,00	544,00					

BILANCIO CONSUNTIVO 2016 - GESTIONE RESIDUI ATTIVI PER ANNO DI PROVENIENZA

Residui derivanti dalla gestione attuale - Dettaglio per Accertamenti

Tit. - Tipol. - Cat.	Capitolo	Descrizione	Accertamenti per anno di provenienza			Importo ultimo consuntivo	Importo riscosso	Insussistenze	Importo da conservare
3 - 01 - 0200	30102290	Proventi servizi socio-assistenziali anziani	2015	20150000949	0	2.570,00	2.361,50	100,00	108,50
			2015	20150000960	0	2.622,50	2.427,50	90,00	105,00
			2015	20150000964	0	2.741,50	2.215,50	123,00	403,00
			TOTALE ANNO 2015			15.327,00	9.260,00	1.725,50	4.341,50
TOTALE CAPITOLO	30102290	Residui				30.441,20	9.260,00	12.166,08	9.015,12
			2016	20160000197	0	2.228,50	2.228,50	0,00	0,00
			2016	20160000198	0	1.954,00	1.880,50	0,00	73,50
			2016	20160000227	0	2.200,00	2.119,50	0,00	80,50
			2016	20160000259	0	2.189,50	2.011,00	0,00	178,50
			2016	20160000367	0	2.369,50	2.122,00	0,00	247,50
			2016	20160000418	0	2.412,00	2.307,00	0,00	105,00
			2016	20160000490	0	2.581,50	2.395,50	0,00	186,00
			2016	20160000657	0	2.798,50	2.616,50	0,00	182,00
			2016	20160000808	0	2.954,00	2.714,00	0,00	240,00
			2016	20160000869	0	3.084,00	1.947,50	0,00	1.136,50
			2016	20160000937	0	3.200,00	1.260,00	0,00	1.940,00
			2016	20160001251	0	3.084,50	0,00	0,00	3.084,50
TOTALE CAPITOLO	30102290	Residui gestione attuale Residui totali	2016			31.056,00	23.602,00	0,00	7.454,00
						61.497,20	32.862,00	12.166,08	16.469,12
3 - 01 - 0200	30102300	Proventi corsi tempo libero							
TOTALE CAPITOLO	30102300	Residui				0,00	0,00	0,00	0,00
			2016	20160000621	0	75,00	75,00	0,00	0,00
TOTALE CAPITOLO	30102300	Residui gestione attuale Residui totali	2016			75,00	75,00	0,00	0,00
						75,00	75,00	0,00	0,00
	30102310	Proventi derivanti da manifestazioni	2013	20130000821	0	258,50	0,00	0,00	258,50
TOTALE CAPITOLO	30102310	Residui	TOTALE ANNO 2013			258,50	0,00	0,00	258,50
						258,50	0,00	0,00	258,50

BILANCIO CONSUNTIVO 2016 - GESTIONE RESIDUI ATTIVI PER ANNO DI PROVENIENZA

Residui derivanti dalla gestione attuale - Dettaglio per Accertamenti

Tit. - Tipol. - Cat.	Capitolo	Descrizione	Accertamenti per anno di provenienza			Importo ultimo consuntivo	Importo riscosso	Insussistenze	Importo da conservare
TOTALE CAPITOLO	30102310	Residui gestione attuale Residui totali	2016			0,00	0,00	0,00	0,00
						258,50	0,00	0,00	258,50
3 - 01 - 0200	30102320	Proventi derivanti da spettacoli e manifestazioni	2012	20120000933	0	355,00	0,00	0,00	355,00
		TOTALE ANNO	2012			355,00	0,00	0,00	355,00
TOTALE CAPITOLO	30102320	Residui				355,00	0,00	0,00	355,00
TOTALE CAPITOLO	30102320	Residui gestione attuale Residui totali	2016			0,00	0,00	0,00	0,00
						355,00	0,00	0,00	355,00
	30102330	Rimborso stampati - servizio rilevante ai fini IVA	2012	20120001277	0	7.690,00	0,00	0,00	7.690,00
		TOTALE ANNO	2012			7.690,00	0,00	0,00	7.690,00
			2013	20130001116	0	6.870,00	0,00	0,00	6.870,00
		TOTALE ANNO	2013			6.870,00	0,00	0,00	6.870,00
			2014	20140000351	0	14,00	0,00	14,00	0,00
			2014	20140001302	0	6.460,00	0,00	0,00	6.460,00
		TOTALE ANNO	2014			6.474,00	0,00	14,00	6.460,00
			2015	20150000325	0	3,00	0,00	3,00	0,00
			2015	20150000584	0	3,00	0,00	3,00	0,00
			2015	20150000690	0	885,00	885,00	0,00	0,00
			2015	20150000856	0	150,00	129,00	21,00	0,00
			2015	20150000938	0	120,10	120,10	0,00	0,00
			2015	20150000974	0	5.470,00	0,00	0,00	5.470,00
		TOTALE ANNO	2015			6.631,10	1.134,10	27,00	5.470,00
TOTALE CAPITOLO	30102330	Residui				27.665,10	1.134,10	41,00	26.490,00
			2016	20160000196	0	3.555,65	3.555,65	0,00	0,00
			2016	20160000334	0	39,50	39,50	0,00	0,00
			2016	20160000413	0	61,50	61,50	0,00	0,00
			2016	20160000499	0	2.279,28	2.279,28	0,00	0,00
			2016	20160000516	0	6,00	6,00	0,00	0,00
			2016	20160000576	0	24,00	24,00	0,00	0,00
			2016	20160000582	0	672,60	672,60	0,00	0,00

BILANCIO CONSUNTIVO 2016 - GESTIONE RESIDUI ATTIVI PER ANNO DI PROVENIENZA

Residui derivanti dalla gestione attuale - Dettaglio per Accertamenti

Tit. - Tipol. - Cat.	Capitolo	Descrizione	Accertamenti per anno di provenienza			Importo ultimo consuntivo	Importo riscosso	Insussistenze	Importo da conservare
3 - 01 - 0200	30102330	Rimborso stampati - servizio rilevante ai fini IVA	2016	20160000630	0	308,90	308,90	0,00	0,00
			2016	20160000725	0	6,00	6,00	0,00	0,00
			2016	20160000738	0	2.149,61	2.149,61	0,00	0,00
			2016	20160000849	0	45,00	45,00	0,00	0,00
			2016	20160000896	0	9,00	9,00	0,00	0,00
			2016	20160000935	0	2.103,60	2.103,60	0,00	0,00
			2016	20160000940	0	167,35	167,35	0,00	0,00
			2016	20160000976	0	18,00	18,00	0,00	0,00
			2016	20160000992	0	21,00	21,00	0,00	0,00
			2016	20160001012	0	110,60	110,60	0,00	0,00
			2016	20160001078	0	534,30	234,30	0,00	300,00
			2016	20160001137	0	259,30	259,30	0,00	0,00
			2016	20160001170	0	3,00	0,00	0,00	3,00
TOTALE CAPITOLO	30102330	Residui gestione attuale Residui totali	2016			12.374,19	12.071,19	0,00	303,00
						40.039,29	13.205,29	41,00	26.793,00
	30102340	Proventi da parcheggi custoditi e parchimetri	2015	20150000952	0	6.399,10	6.399,10	0,00	0,00
		TOTALE ANNO	2015			6.399,10	6.399,10	0,00	0,00
TOTALE CAPITOLO	30102340	Residui				6.399,10	6.399,10	0,00	0,00
			2016	20160000313	0	83.998,42	78.355,67	0,00	5.642,75
TOTALE CAPITOLO	30102340	Residui gestione attuale Residui totali	2016			83.998,42	78.355,67	0,00	5.642,75
						90.397,52	84.754,77	0,00	5.642,75
3 - 01 - 0200	30102350	Proventi rilascio pass							
TOTALE CAPITOLO	30102350	Residui				0,00	0,00	0,00	0,00
			2016	20160000216	0	2.066,00	2.066,00	0,00	0,00
			2016	20160000552	0	2.804,00	2.804,00	0,00	0,00
			2016	20160000782	0	1.526,00	1.526,00	0,00	0,00
			2016	20160000939	0	1.206,00	1.206,00	0,00	0,00

BILANCIO CONSUNTIVO 2016 - GESTIONE RESIDUI ATTIVI PER ANNO DI PROVENIENZA

Residui derivanti dalla gestione attuale - Dettaglio per Accertamenti

Tit. - Tipol. - Cat.	Capitolo	Descrizione	Accertamenti per anno di provenienza			Importo ultimo consuntivo	Importo riscosso	Insussistenze	Importo da conservare
			2016	20160001073	0	302,00	302,00	0,00	0,00
TOTALE CAPITOLO	30102350	Residui gestione attuale Residui totali	2016			7.904,00	7.904,00	0,00	0,00
	30102370	Proventi servizio assistenza domiciliare							
			2011	20110000836	0	4,60	0,00	4,60	0,00
			2011	20110001420	0	333,00	0,00	0,00	333,00
			2011	20110001421	0	500,00	0,00	0,00	500,00
			2011	20110001464	0	681,00	0,00	0,00	681,00
			2011	20110001465	0	294,00	0,00	0,00	294,00
			2011	20110001466	0	304,00	0,00	0,00	304,00
		TOTALE ANNO	2011			2.116,60	0,00	4,60	2.112,00
			2012	20120000288	0	338,00	0,00	302,00	36,00
			2012	20120000509	0	298,00	0,00	298,00	0,00
			2012	20120000581	0	279,00	0,00	279,00	0,00
			2012	20120000629	0	150,00	0,00	98,00	52,00
			2012	20120000773	0	82,00	0,00	82,00	0,00
			2012	20120000904	0	150,00	0,00	150,00	0,00
			2012	20120000905	0	124,00	0,00	124,00	0,00
			2012	20120001043	0	40,00	0,00	40,00	0,00
			2012	20120001269	0	152,00	0,00	152,00	0,00
			2012	20120001278	0	172,00	0,00	130,00	42,00
			2012	20120001279	0	138,00	0,00	86,00	52,00
		TOTALE ANNO	2012			1.923,00	0,00	1.741,00	182,00
			2013	20130000225	0	187,00	56,00	131,00	0,00
			2013	20130000327	0	182,00	34,00	78,00	70,00
			2013	20130000445	0	248,00	62,00	186,00	0,00
			2013	20130000470	0	182,00	60,00	88,00	34,00
			2013	20130000517	0	124,00	62,00	62,00	0,00
			2013	20130000635	0	172,00	60,00	92,00	20,00
			2013	20130000745	0	213,00	62,00	105,00	46,00
			2013	20130000808	0	101,00	62,00	0,00	39,00

BILANCIO CONSUNTIVO 2016 - GESTIONE RESIDUI ATTIVI PER ANNO DI PROVENIENZA

Residui derivanti dalla gestione attuale - Dettaglio per Accertamenti

Tit. - Tipol. - Cat.	Capitolo	Descrizione	Accertamenti per anno di provenienza			Importo ultimo consuntivo	Importo riscosso	Insussistenze	Importo da conservare
3 - 01 - 0200	30102370	Proventi servizio assistenza domiciliare	2013	20130000878	0	277,00	60,00	186,00	31,00
			2013	20130000984	0	436,00	62,00	299,00	75,00
			2013	20130001095	0	414,00	60,00	29,00	325,00
			2013	20130001096	0	178,00	62,00	56,00	60,00
			TOTALE ANNO	2013		2.714,00	702,00	1.312,00	700,00
			2014	20140000205	0	165,00	62,00	101,00	2,00
			2014	20140000298	0	112,00	56,00	56,00	0,00
			2014	20140000345	0	164,00	62,00	102,00	0,00
			2014	20140000346	0	193,00	110,00	0,00	83,00
			2014	20140000499	0	274,00	102,00	146,00	26,00
			2014	20140000583	0	244,00	120,00	100,00	24,00
			2014	20140000812	0	329,00	124,00	92,00	113,00
			2014	20140000813	0	338,00	124,00	172,00	42,00
			2014	20140001030	0	273,00	120,00	110,00	43,00
			2014	20140001077	0	319,00	78,00	136,00	105,00
			2014	20140001078	0	323,00	60,00	184,00	79,00
			2014	20140001233	0	307,00	60,00	193,00	54,00
			TOTALE ANNO	2014		3.041,00	1.078,00	1.392,00	571,00
			2015	20150000078	0	201,00	62,00	106,00	33,00
			2015	20150000100	0	398,00	56,00	166,00	176,00
			2015	20150000176	0	455,00	62,00	183,00	210,00
			2015	20150000411	0	1.578,00	313,00	208,00	1.057,00
			2015	20150000452	0	2.090,50	635,50	467,00	988,00
			2015	20150000711	0	1.430,00	1.273,00	84,00	73,00
			2015	20150000715	0	2.004,00	1.691,00	97,00	216,00
			2015	20150000770	0	2.544,50	2.371,00	100,00	73,50
			2015	20150000804	0	3.280,00	3.159,00	42,00	79,00
2015	20150000956	0	3.307,00	2.960,00	56,00	291,00			
2015	20150000961	0	3.706,00	3.423,00	40,00	243,00			
2015	20150000979	0	3.360,00	2.236,50	333,00	790,50			
TOTALE ANNO	2015		24.354,00	18.242,00	1.882,00	4.230,00			

BILANCIO CONSUNTIVO 2016 - GESTIONE RESIDUI ATTIVI PER ANNO DI PROVENIENZA

Residui derivanti dalla gestione attuale - Dettaglio per Accertamenti

Tit. - Tipol. - Cat.	Capitolo	Descrizione	Accertamenti per anno di provenienza			Importo ultimo consuntivo	Importo riscosso	Insussistenze	Importo da conservare
TOTALE CAPITOLO	30102370	Residui				34.148,60	20.022,00	6.331,60	7.795,00
3 - 01 - 0200	30102370	Proventi servizio assistenza domiciliare	2016	20160000218	0	2.788,00	2.685,00	0,00	103,00
			2016	20160000252	0	2.463,50	2.350,50	0,00	113,00
			2016	20160000297	0	2.672,00	2.534,00	0,00	138,00
			2016	20160000325	0	3.398,50	2.611,50	0,00	787,00
			2016	20160000386	0	3.719,00	2.795,00	0,00	924,00
			2016	20160000420	0	3.250,00	2.149,00	0,00	1.101,00
			2016	20160000517	0	3.191,00	2.456,00	0,00	735,00
			2016	20160000777	0	2.157,50	1.825,50	0,00	332,00
			2016	20160000851	0	3.127,00	2.444,00	0,00	683,00
			2016	20160000873	0	3.235,00	2.339,00	0,00	896,00
			2016	20160000958	0	3.076,00	0,00	0,00	3.076,00
			2016	20160001250	0	3.492,00	0,00	0,00	3.492,00
TOTALE CAPITOLO	30102370	Residui gestione attuale	2016			36.569,50	24.189,50	0,00	12.380,00
		Residui totali				70.718,10	44.211,50	6.331,60	20.175,00
	30102380	Introiti rimborso stampati anagrafe	2015	20150000869	0	1,36	1,36	0,00	0,00
			2015	20150000937	0	135,60	135,60	0,00	0,00
			TOTALE ANNO	2015		136,96	136,96	0,00	0,00
TOTALE CAPITOLO	30102380	Residui				136,96	136,96	0,00	0,00
			2016	20160000060	0	196,55	196,55	0,00	0,00
			2016	20160000063	0	244,63	244,63	0,00	0,00
			2016	20160000110	0	194,63	194,63	0,00	0,00
			2016	20160000113	0	185,34	185,34	0,00	0,00
			2016	20160000172	0	438,34	438,34	0,00	0,00
			2016	20160000295	0	418,95	418,95	0,00	0,00
			2016	20160000333	0	426,39	426,39	0,00	0,00
			2016	20160000412	0	436,07	436,07	0,00	0,00
			2016	20160000515	0	403,71	403,71	0,00	0,00
			2016	20160000575	0	431,74	431,74	0,00	0,00

BILANCIO CONSUNTIVO 2016 - GESTIONE RESIDUI ATTIVI PER ANNO DI PROVENIENZA

Residui derivanti dalla gestione attuale - Dettaglio per Accertamenti

Tit. - Tipol. - Cat.	Capitolo	Descrizione	Accertamenti per anno di provenienza			Importo ultimo consuntivo	Importo riscosso	Insussistenze	Importo da conservare
3 - 01 - 0200	30102380	Introiti rimborso stampati anagrafe	2016	20160000724	0	303,72	303,72	0,00	0,00
			2016	20160000848	0	472,90	472,90	0,00	0,00
			2016	20160000895	0	401,86	401,86	0,00	0,00
			2016	20160000975	0	422,29	422,29	0,00	0,00
			2016	20160000991	0	181,29	181,29	0,00	0,00
			2016	20160001169	0	166,89	91,48	0,00	75,41
TOTALE CAPITOLO	30102380	Residui gestione attuale Residui totali	2016			5.325,30 5.462,26	5.249,89 5.386,85	0,00 0,00	75,41 75,41
	30102390	Introiti vendita biglietti trasporto pubblico	2014	20140000099	0	30,38	0,00	0,00	30,38
		TOTALE ANNO	2014			30,38	0,00	0,00	30,38
			2015	20150000115	0	100,22	100,22	0,00	0,00
			2015	20150000116	0	3.278,28	3.278,28	0,00	0,00
			2015	20150000118	0	248,56	248,56	0,00	0,00
		TOTALE ANNO	2015			3.627,06	3.627,06	0,00	0,00
TOTALE CAPITOLO	30102390	Residui				3.657,44	3.627,06	0,00	30,38
			2016	20160000137	0	2.436,12	2.356,96	0,00	79,16
			2016	20160000138	0	78.608,84	76.201,79	0,00	2.407,05
			2016	20160000175	0	535,95	317,85	0,00	218,10
TOTALE CAPITOLO	30102390	Residui gestione attuale Residui totali	2016			81.580,91 85.238,35	78.876,60 82.503,66	0,00 0,00	2.704,31 2.734,69
TOTALE CATEGORIA 0200 - Entrate dalla vendita e dall'erogazione di servizi		Residui Residui gestione attuale Residui totali	2016			1.504.621,50 1.577.823,84 3.082.445,34	692.116,42 976.644,71 1.668.761,13	25.282,32 0,00 25.282,32	787.222,76 601.179,13 1.388.401,89
3 - 01 - 0300	30101100	Canoni occupazione spazi ede aree pubbliche	2010	20100000868	0	1.248,09	0,00	0,00	1.248,09
			2010	20100001114	0	2.564,31	0,00	0,00	2.564,31
			2010	20100001417	0	2.615,89	0,00	0,00	2.615,89
			TOTALE ANNO	2010		6.428,29	0,00	0,00	6.428,29
			2012	20120001267	0	3.212,19	0,00	3.212,19	0,00
		TOTALE ANNO	2012			3.212,19	0,00	3.212,19	0,00

BILANCIO CONSUNTIVO 2016 - GESTIONE RESIDUI ATTIVI PER ANNO DI PROVENIENZA

Residui derivanti dalla gestione attuale - Dettaglio per Accertamenti

Tit. - Tipol. - Cat.	Capitolo	Descrizione	Accertamenti per anno di provenienza			Importo ultimo consuntivo	Importo riscosso	Insussistenze	Importo da conservare
3 - 01 - 0300	30101100	Canoni occupazione spazi ede aree pubbliche	2014	20140001303	0	4.134,97	528,52	0,00	3.606,45
			2014	20140001303	6	0,00	0,00	0,00	0,00
			2014	20140001303	7	0,00	0,00	0,00	0,00
		TOTALE ANNO	2014			4.134,97	528,52	0,00	3.606,45
			2015	20150000153	0	458,00	0,00	0,00	458,00
			2015	20150000179	0	458,00	0,00	0,00	458,00
			2015	20150000190	0	60,00	0,00	0,00	60,00
			2015	20150000191	0	265,00	0,00	0,00	265,00
			2015	20150000192	0	376,00	0,00	0,00	376,00
			2015	20150000196	0	376,00	0,00	0,00	376,00
			2015	20150000197	0	442,00	0,00	0,00	442,00
			2015	20150000199	0	376,00	0,00	0,00	376,00
			2015	20150000200	0	884,00	0,00	0,00	884,00
			2015	20150000201	0	1.104,00	0,00	0,00	1.104,00
			2015	20150000202	0	376,00	0,00	0,00	376,00
			2015	20150000203	0	1.104,00	0,00	0,00	1.104,00
			2015	20150000247	0	132,50	0,00	0,00	132,50
			2015	20150000249	0	132,50	0,00	0,00	132,50
			2015	20150000402	0	172.287,98	43.733,22	0,00	128.554,76
			2015	20150000402	1	0,00	0,00	0,00	0,00
			2015	20150000412	0	61,46	0,00	0,00	61,46
			2015	20150000470	0	1.076,55	276,00	0,00	800,55
			2015	20150000485	0	132,50	44,17	0,00	88,33
			2015	20150000554	0	0,02	0,00	0,02	0,00
			2015	20150000577	0	92,50	0,00	0,00	92,50
			2015	20150000579	0	110,50	0,00	0,00	110,50
			2015	20150000630	0	7.850,00	0,00	0,00	7.850,00
			2015	20150000674	0	627,00	0,00	0,00	627,00
			2015	20150000681	0	27,45	0,00	0,00	27,45
			2015	20150000754	0	578,00	0,00	0,00	578,00
		TOTALE ANNO	2015			189.387,96	44.053,39	0,02	145.334,55

BILANCIO CONSUNTIVO 2016 - GESTIONE RESIDUI ATTIVI PER ANNO DI PROVENIENZA

Residui derivanti dalla gestione attuale - Dettaglio per Accertamenti

Tit. - Tipol. - Cat.	Capitolo	Descrizione	Accertamenti per anno di provenienza			Importo ultimo consuntivo	Importo riscosso	Insussistenze	Importo da conservare
TOTALE CAPITOLO	30101100	Residui				203.163,41	44.581,91	3.212,21	155.369,29
3 - 01 - 0300	30101100	Canoni occupazione spazi ede aree pubbliche	2016	20160000031	0	289,00	0,00	0,00	289,00
			2016	20160000033	0	289,00	0,00	0,00	289,00
			2016	20160000034	0	188,00	0,00	0,00	188,00
			2016	20160000035	0	188,00	0,00	0,00	188,00
			2016	20160000036	0	188,00	0,00	0,00	188,00
			2016	20160000177	0	736,82	736,82	0,00	0,00
			2016	20160000188	0	84.748,31	84.748,31	0,00	0,00
			2016	20160000189	0	0,00	0,00	0,00	0,00
			2016	20160000378	0	568,46	568,46	0,00	0,00
			2016	20160000831	0	352,00	352,00	0,00	0,00
			2016	20160001058	0	10.000,00	10.000,00	0,00	0,00
			2016	20160001065	0	52,00	49,49	0,00	2,51
			2016	20160001100	0	228,88	228,88	0,00	0,00
			2016	20160001139	0	19.871,16	19.044,48	0,00	826,68
TOTALE CAPITOLO	30101100	Residui gestione attuale	2016			117.699,63	115.728,44	0,00	1.971,19
		Residui totali				320.863,04	160.310,35	3.212,21	157.340,48
	30101110	Fitti reali e canoni di locazione	2011	20110000016	0	84,00	0,00	0,00	84,00
			TOTALE ANNO	2011		84,00	0,00	0,00	84,00
			2012	20120001056	0	3.600,00	0,00	2.400,00	1.200,00
			2012	20120001274	0	19.234,86	0,00	3.573,92	15.660,94
			2012	20120001275	0	2.704,13	0,00	2.704,13	0,00
			2012	20120001275	1	11.849,48	0,00	0,00	11.849,48
			TOTALE ANNO	2012		37.388,47	0,00	8.678,05	28.710,42
			2013	20130000982	0	732,43	732,43	0,00	0,00
			2013	20130001083	0	78.595,62	0,00	14.603,42	63.992,20
			2013	20130001163	0	14.733,53	0,00	0,00	14.733,53
			TOTALE ANNO	2013		94.061,58	732,43	14.603,42	78.725,73
			2014	20140000199	0	59.564,78	0,00	11.067,40	48.497,38

BILANCIO CONSUNTIVO 2016 - GESTIONE RESIDUI ATTIVI PER ANNO DI PROVENIENZA

Residui derivanti dalla gestione attuale - Dettaglio per Accertamenti

Tit. - Tipol. - Cat.	Capitolo	Descrizione	Accertamenti per anno di provenienza			Importo ultimo consuntivo	Importo riscosso	Insussistenze	Importo da conservare			
3 - 01 - 0300	30101110	Fitti reali e canoni di locazione	2014	20140000417	0	13.800,00	0,00	0,00	13.800,00			
			2014	20140000624	0	736,82	736,82	0,00	0,00			
			2014	20140000625	0	11.689,10	11.689,10	0,00	0,00			
			2014	20140000920	0	58,04	0,00	0,00	58,04			
			TOTALE ANNO 2014					85.848,74	12.425,92	11.067,40	62.355,42	
			2015	20150000004	0	21.350,00	0,00	0,00	21.350,00			
			2015	20150000008	0	32.201,46	4.600,18	0,00	27.601,28			
			2015	20150000054	0	22.180,00	22.180,00	0,00	0,00			
			2015	20150000263	0	10.980,00	10.980,00	0,00	0,00			
			2015	20150000329	0	600,00	0,00	0,00	600,00			
			2015	20150000369	0	14.199,75	14.199,75	0,00	0,00			
			2015	20150000381	0	0,09	0,00	0,09	0,00			
			2015	20150000381	1	18.919,86	18.919,86	0,00	0,00			
			2015	20150000381	2	9.459,93	9.459,93	0,00	0,00			
			2015	20150000404	0	1.473,64	1.473,64	0,00	0,00			
			2015	20150000454	0	23.001,06	0,00	0,00	23.001,06			
			2015	20150000646	0	200,00	200,00	0,00	0,00			
			2015	20150000824	0	1.063,92	1.063,92	0,00	0,00			
			2015	20150000825	0	1.989,74	1.989,74	0,00	0,00			
			2015	20150000826	0	1.517,03	1.517,03	0,00	0,00			
			2015	20150000831	0	1.937,95	1.937,95	0,00	0,00			
			2015	20150000966	0	3.809,83	3.809,73	0,00	0,10			
			2015	20150000969	0	11.437,50	11.437,50	0,00	0,00			
			TOTALE ANNO 2015					176.321,76	103.769,23	0,09	72.552,44	
			TOTALE CAPITOLO	30101110	Residui			393.704,55	116.927,58	34.348,96	242.428,01	
						2016	20160000003	0	0,00	0,00	0,00	0,00
						2016	20160000008	0	200,00	200,00	0,00	0,00
			2016	20160000009	0	12.000,00	12.000,00	0,00	0,00			
			2016	20160000010	0	400,00	400,00	0,00	0,00			
			2016	20160000011	0	600,00	600,00	0,00	0,00			

BILANCIO CONSUNTIVO 2016 - GESTIONE RESIDUI ATTIVI PER ANNO DI PROVENIENZA

Residui derivanti dalla gestione attuale - Dettaglio per Accertamenti

Tit. - Tipol. - Cat.	Capitolo	Descrizione	Accertamenti per anno di provenienza			Importo ultimo consuntivo	Importo riscosso	Insussistenze	Importo da conservare
3 - 01 - 0300	30101110	Fitti reali e canoni di locazione	2016	20160000013	0	0,00	0,00	0,00	0,00
			2016	20160000014	0	0,00	0,00	0,00	0,00
			2016	20160000015	0	0,00	0,00	0,00	0,00
			2016	20160000016	0	0,00	0,00	0,00	0,00
			2016	20160000017	0	0,00	0,00	0,00	0,00
			2016	20160000020	0	200,00	200,00	0,00	0,00
			2016	20160000021	0	300,00	300,00	0,00	0,00
			2016	20160000022	0	0,00	0,00	0,00	0,00
			2016	20160000081	0	10.956,50	10.956,50	0,00	0,00
			2016	20160000192	0	1.047,36	1.047,36	0,00	0,00
			2016	20160000193	0	1.808,66	1.808,66	0,00	0,00
			2016	20160000194	0	3.160,18	994,87	0,00	2.165,31
			2016	20160000242	0	3,04	3,04	0,00	0,00
			2016	20160000255	0	1.384,25	1.384,25	0,00	0,00
			2016	20160000257	0	0,00	0,00	0,00	0,00
			2016	20160000281	0	9.459,93	9.459,93	0,00	0,00
			2016	20160000306	0	42.669,68	7.135,09	0,00	35.534,59
			2016	20160000310	0	0,00	0,00	0,00	0,00
			2016	20160000327	0	757,00	757,00	0,00	0,00
			2016	20160000329	0	17.194,80	17.194,80	0,00	0,00
			2016	20160000330	0	5.077,80	5.077,80	0,00	0,00
			2016	20160000377	0	1.814,17	0,00	0,00	1.814,17
			2016	20160000381	0	1.063,92	1.063,92	0,00	0,00
			2016	20160000491	0	1.802,50	0,00	0,00	1.802,50
			2016	20160000502	0	55.202,57	0,00	0,00	55.202,57
			2016	20160000585	0	736,82	736,82	0,00	0,00
			2016	20160000587	0	1.063,92	1.063,92	0,00	0,00
2016	20160000613	0	1.989,74	0,00	0,00	1.989,74			
2016	20160000648	0	18.919,86	0,00	0,00	18.919,86			
2016	20160000750	0	18.000,00	0,00	0,00	18.000,00			
2016	20160000771	0	4.825,08	4.825,08	0,00	0,00			

BILANCIO CONSUNTIVO 2016 - GESTIONE RESIDUI ATTIVI PER ANNO DI PROVENIENZA

Residui derivanti dalla gestione attuale - Dettaglio per Accertamenti

Tit. - Tipol. - Cat.	Capitolo	Descrizione	Accertamenti per anno di provenienza			Importo ultimo consuntivo	Importo riscosso	Insussistenze	Importo da conservare
3 - 01 - 0300	30101110	Fitti reali e canoni di locazione	2016	20160000855	0	3.962,30	3.090,28	0,00	872,02
			2016	20160000871	0	1.069,20	0,00	0,00	1.069,20
			2016	20160000933	0	1.989,74	0,00	0,00	1.989,74
			2016	20160000934	0	1.063,92	0,00	0,00	1.063,92
			2016	20160000954	0	2.074,45	0,00	0,00	2.074,45
			2016	20160001063	0	34,62	0,00	0,00	34,62
			2016	20160001064	0	9.469,38	0,00	0,00	9.469,38
TOTALE CAPITOLO	30101110	Residui gestione attuale Residui totali	2016			232.301,39	80.299,32	0,00	152.002,07
						626.005,94	197.226,90	34.348,96	394.430,08
	30101120	Canone di concessione	2015	20150000003	0	13.148,86	13.148,86	0,00	0,00
			TOTALE ANNO	2015		13.148,86	13.148,86	0,00	0,00
TOTALE CAPITOLO	30101120	Residui				13.148,86	13.148,86	0,00	0,00
			2016	20160000002	0	157.786,32	144.637,46	0,00	13.148,86
			2016	20160000315	0	120,00	120,00	0,00	0,00
			2016	20160000316	0	2.000,00	2.000,00	0,00	0,00
			2016	20160000317	0	86.500,00	57.666,67	0,00	28.833,33
			2016	20160000318	0	20.000,00	13.336,00	0,00	6.664,00
			2016	20160000319	0	2.600,00	2.600,00	0,00	0,00
			2016	20160000368	0	2.000,00	2.000,00	0,00	0,00
			2016	20160000622	0	3.890,42	3.890,42	0,00	0,00
			2016	20160000727	0	190,13	190,13	0,00	0,00
TOTALE CAPITOLO	30101120	Residui gestione attuale Residui totali	2016			275.086,87	226.440,68	0,00	48.646,19
						288.235,73	239.589,54	0,00	48.646,19
	30101130	Contributi industrie estrattive	2013	20130001153	0	77.228,00	0,00	77.228,00	0,00
			TOTALE ANNO	2013		77.228,00	0,00	77.228,00	0,00
TOTALE CAPITOLO	30101130	Residui				77.228,00	0,00	77.228,00	0,00
			2016	20160000286	0	10.834,56	10.834,56	0,00	0,00

BILANCIO CONSUNTIVO 2016 - GESTIONE RESIDUI ATTIVI PER ANNO DI PROVENIENZA

Residui derivanti dalla gestione attuale - Dettaglio per Accertamenti

Tit. - Tipol. - Cat.	Capitolo	Descrizione	Accertamenti per anno di provenienza			Importo ultimo consuntivo	Importo riscosso	Insussistenze	Importo da conservare
TOTALE CAPITOLO	30101130	Residui gestione attuale	2016			10.834,56	10.834,56	0,00	0,00
		Residui totali				88.062,56	10.834,56	77.228,00	0,00
3 - 01 - 0300	30101140	Proventi concessione servizio distribuzione gas metano	2015	20150000233	0	32.307,13	0,00	0,00	32.307,13
		TOTALE ANNO	2015			32.307,13	0,00	0,00	32.307,13
TOTALE CAPITOLO	30101140	Residui				32.307,13	0,00	0,00	32.307,13
			2016	20160000129	0	427.000,00	427.000,00	0,00	0,00
TOTALE CAPITOLO	30101140	Residui gestione attuale	2016			427.000,00	427.000,00	0,00	0,00
		Residui totali				459.307,13	427.000,00	0,00	32.307,13
	30101150	Proventi concessione loculi	2015	20150000447	0	155,00	0,00	0,00	155,00
			2015	20150000847	0	2.565,00	2.565,00	0,00	0,00
			2015	20150000848	0	3.760,00	3.527,50	0,00	232,50
		TOTALE ANNO	2015			6.480,00	6.092,50	0,00	387,50
TOTALE CAPITOLO	30101150	Residui				6.480,00	6.092,50	0,00	387,50
			2016	20160000065	0	16.603,19	16.603,19	0,00	0,00
			2016	20160000066	0	10.366,00	10.366,00	0,00	0,00
			2016	20160000130	0	25.050,58	25.050,58	0,00	0,00
			2016	20160000131	0	8.512,00	8.512,00	0,00	0,00
			2016	20160000161	0	15.910,00	15.910,00	0,00	0,00
			2016	20160000162	0	3.174,00	3.174,00	0,00	0,00
			2016	20160000213	0	18.370,15	18.370,15	0,00	0,00
			2016	20160000214	0	4.029,00	3.429,00	0,00	600,00
			2016	20160000390	0	8.650,00	8.650,00	0,00	0,00
			2016	20160000391	0	7.157,92	7.157,92	0,00	0,00
			2016	20160000392	0	14.275,00	14.275,00	0,00	0,00
			2016	20160000393	0	2.375,00	2.375,00	0,00	0,00
			2016	20160000480	0	16.000,00	16.000,00	0,00	0,00
			2016	20160000481	0	3.135,00	2.970,00	0,00	165,00
			2016	20160000540	0	24.210,00	24.210,00	0,00	0,00
			2016	20160000541	0	1.505,00	1.505,00	0,00	0,00

BILANCIO CONSUNTIVO 2016 - GESTIONE RESIDUI ATTIVI PER ANNO DI PROVENIENZA

Residui derivanti dalla gestione attuale - Dettaglio per Accertamenti

Tit. - Tipol. - Cat.	Capitolo	Descrizione	Accertamenti per anno di provenienza			Importo ultimo consuntivo	Importo riscosso	Insussistenze	Importo da conservare
3 - 01 - 0300	30101150	Proventi concessione loculi	2016	20160000747	0	5.611,25	5.611,25	0,00	0,00
			2016	20160000748	0	10.164,50	10.164,50	0,00	0,00
			2016	20160000853	0	25.126,85	25.126,85	0,00	0,00
			2016	20160000854	0	3.553,00	3.553,00	0,00	0,00
			2016	20160000985	0	25.713,35	25.713,35	0,00	0,00
			2016	20160000986	0	3.210,00	3.210,00	0,00	0,00
			2016	20160000993	0	14.332,60	14.332,60	0,00	0,00
			2016	20160000994	0	1.200,00	1.200,00	0,00	0,00
			2016	20160001093	0	5.885,00	5.885,00	0,00	0,00
			2016	20160001094	0	670,00	585,00	0,00	85,00
TOTALE CAPITOLO	30101150	Residui gestione attuale Residui totali	2016			274.789,39	273.939,39	0,00	850,00
						281.269,39	280.031,89	0,00	1.237,50
	30101160	Canoni ed altre prestazioni attive	2012	20120001272	0	356.666,66	33.360,29	0,00	323.306,37
			TOTALE ANNO	2012		356.666,66	33.360,29	0,00	323.306,37
TOTALE CAPITOLO	30101160	Residui				356.666,66	33.360,29	0,00	323.306,37
			2016	20160000307	0	43.920,00	32.940,00	0,00	10.980,00
			2016	20160000308	0	3.618,00	3.618,00	0,00	0,00
			2016	20160000309	0	1.500,00	1.500,00	0,00	0,00
			2016	20160000364	0	60.000,00	60.000,00	0,00	0,00
			2016	20160000444	0	8.226,15	8.226,15	0,00	0,00
			2016	20160000988	0	72.000,00	72.000,00	0,00	0,00
TOTALE CAPITOLO	30101160	Residui gestione attuale Residui totali	2016			189.264,15	178.284,15	0,00	10.980,00
						545.930,81	211.644,44	0,00	334.286,37
3 - 01 - 0300	30101170	Concessione locali associazione no profit							
TOTALE CAPITOLO	30101170	Residui				0,00	0,00	0,00	0,00
			2016	20160000069	0	200,00	200,00	0,00	0,00
			2016	20160000070	0	300,00	300,00	0,00	0,00

BILANCIO CONSUNTIVO 2016 - GESTIONE RESIDUI ATTIVI PER ANNO DI PROVENIENZA

Residui derivanti dalla gestione attuale - Dettaglio per Accertamenti

Tit. - Tipol. - Cat.	Capitolo	Descrizione	Accertamenti per anno di provenienza	Importo ultimo consuntivo	Importo riscosso	Insussistenze	Importo da conservare		
			2016	20160000071	0	50,00	50,00	0,00	0,00
			2016	20160000072	0	100,00	100,00	0,00	0,00
			2016	20160000074	0	600,00	600,00	0,00	0,00
			2016	20160000165	0	200,00	200,00	0,00	0,00
			2016	20160000166	0	200,00	200,00	0,00	0,00
			2016	20160000301	0	200,00	0,00	0,00	200,00
			2016	20160000302	0	600,00	0,00	0,00	600,00
			2016	20160000303	0	200,00	200,00	0,00	0,00
			2016	20160000304	0	1.400,00	1.400,00	0,00	0,00
			2016	20160000305	0	0,00	0,00	0,00	0,00
			2016	20160000382	0	300,00	300,00	0,00	0,00
			2016	20160000384	0	200,00	200,00	0,00	0,00
			2016	20160000385	0	100,00	100,00	0,00	0,00
			2016	20160000440	0	200,00	200,00	0,00	0,00
			2016	20160000482	0	600,00	600,00	0,00	0,00
			2016	20160000483	0	0,00	0,00	0,00	0,00
			2016	20160000650	0	200,00	0,00	0,00	200,00
			2016	20160000733	0	500,00	500,00	0,00	0,00
			2016	20160000734	0	100,00	100,00	0,00	0,00
			2016	20160000735	0	400,00	400,00	0,00	0,00
			2016	20160000836	0	100,00	100,00	0,00	0,00
			2016	20160000837	0	600,00	0,00	0,00	600,00
			2016	20160000840	0	200,00	0,00	0,00	200,00
			2016	20160000843	0	200,00	0,00	0,00	200,00
			2016	20160000897	0	200,00	200,00	0,00	0,00
			2016	20160000921	0	1.200,00	1.200,00	0,00	0,00
			2016	20160000961	0	200,00	0,00	0,00	200,00
TOTALE CAPITOLO	30101170	Residui gestione attuale	2016			9.350,00	7.150,00	0,00	2.200,00
		Residui totali				9.350,00	7.150,00	0,00	2.200,00

BILANCIO CONSUNTIVO 2016 - GESTIONE RESIDUI ATTIVI PER ANNO DI PROVENIENZA

Residui derivanti dalla gestione attuale - Dettaglio per Accertamenti

Tit. - Tipol. - Cat.	Capitolo	Descrizione	Accertamenti per anno di provenienza			Importo ultimo consuntivo	Importo riscosso	Insussistenze	Importo da conservare
3 - 01 - 0300 TOTALE CAPITOLO	30101180 30101180	Canoni di locazione distributori automatici Residui				0,00	0,00	0,00	0,00
			2016	20160000311	0	16.012,50	16.012,50	0,00	0,00
TOTALE CAPITOLO	30101180	Residui gestione attuale Residui totali	2016			16.012,50 16.012,50	16.012,50 16.012,50	0,00 0,00	0,00 0,00
	30103100	Affitti alloggi comunali e rimborso spese condominiali	2010	20100001123	0	18.234,42	0,00	3.842,58	14.391,84
		TOTALE ANNO	2010			18.234,42	0,00	3.842,58	14.391,84
			2011	20110001434	0	24.061,54	0,00	4.793,50	19.268,04
		TOTALE ANNO	2011			24.061,54	0,00	4.793,50	19.268,04
			2012	20120001171	0	28.752,00	0,00	4.716,00	24.036,00
		TOTALE ANNO	2012			28.752,00	0,00	4.716,00	24.036,00
			2013	20130001093	0	30.367,04	522,00	4.876,00	24.969,04
			2013	20130001147	0	24.715,02	0,00	4.090,61	20.624,41
			2013	20130001154	0	28.664,50	7.220,58	4.741,19	16.702,73
		TOTALE ANNO	2013			83.746,56	7.742,58	13.707,80	62.296,18
			2014	20140001220	0	47.050,38	13.749,00	4.375,00	28.926,38
			2014	20140001313	0	30.000,00	1.720,11	3.887,24	24.392,65
		TOTALE ANNO	2014			77.050,38	15.469,11	8.262,24	53.319,03
			2015	20150000460	0	12,00	0,00	0,00	12,00
			2015	20150000984	0	11.162,02	647,67	0,00	10.514,35
			2015	20150000985	0	60.511,24	7.035,59	6.994,19	46.481,46
			2015	20150000986	0	17.083,00	10.707,00	6.376,00	0,00
			2015	20150000986	1	76.917,00	36.392,00	0,00	40.525,00
		TOTALE ANNO	2015			165.685,26	54.782,26	13.370,19	97.532,81
TOTALE CAPITOLO	30103100	Residui				397.530,16	77.993,95	48.692,31	270.843,90
			2016	20160001263	0	160.000,00	0,00	0,00	160.000,00
TOTALE CAPITOLO	30103100	Residui gestione attuale Residui totali	2016			160.000,00 557.530,16	0,00 77.993,95	0,00 48.692,31	160.000,00 430.843,90

BILANCIO CONSUNTIVO 2016 - GESTIONE RESIDUI ATTIVI PER ANNO DI PROVENIENZA

Residui derivanti dalla gestione attuale - Dettaglio per Accertamenti

Tit. - Tipol. - Cat.	Capitolo	Descrizione	Accertamenti per anno di provenienza			Importo ultimo consuntivo	Importo riscosso	Insussistenze	Importo da conservare
3 - 01 - 0300 TOTALE CAPITOLO	30103110 30103110	Canone distributore automatici di bevande e alimenti Residui				0,00	0,00	0,00	0,00
			2016	20160000096	0	0,00	0,00	0,00	0,00
TOTALE CAPITOLO	30103110	Residui gestione attuale Residui totali	2016			0,00 0,00	0,00 0,00	0,00 0,00	0,00 0,00
TOTALE CAPITOLO	30103120 30103120	Canoni polizia idraulica Residui				0,00	0,00	0,00	0,00
			2016	20160001011	0	106.939,87	69.561,13	0,00	37.378,74
TOTALE CAPITOLO	30103120	Residui gestione attuale Residui totali	2016			106.939,87 106.939,87	69.561,13 69.561,13	0,00 0,00	37.378,74 37.378,74
TOTALE CATEGORIA 0300 - Proventi derivanti dalla gestione dei beni		Residui Residui gestione attuale Residui totali	2016			2.984.850,27 3.397.102,20 3.299.507,13	984.221,51 2.381.894,88 1.697.355,26	188.763,80 0,00 163.481,48	1.811.864,96 1.015.207,32 1.438.670,39
TOTALE TIPOLOGIA 01 - Tipologia 100: Vendita di beni e servizi e proventi derivanti dalla gestione dei beni		Residui Residui gestione attuale Residui totali	2016			2.984.850,27 3.397.102,20 6.381.952,47	984.221,51 2.381.894,88 3.366.116,39	188.763,80 0,00 188.763,80	1.811.864,96 1.015.207,32 2.827.072,28
3 - 02 - 0200	30201100	Proventi sanzioni violazione codice della strada	2010	20100001432	0	83.531,60	17.219,51	0,00	66.312,09
		TOTALE ANNO	2010			83.531,60	17.219,51	0,00	66.312,09
			2011	20110001488	0	47.210,47	193,00	0,00	47.017,47
			2011	20110001489	0	979.456,81	73.686,73	0,00	905.770,08
			2011	20110001489	1	9.490,28	9.490,28	0,00	0,00
		TOTALE ANNO	2011			1.036.157,56	83.370,01	0,00	952.787,55
			2012	20120001247	0	1.515.875,57	49.060,42	145.162,29	1.321.652,86
			2012	20120001248	0	105.856,70	254,00	0,00	105.602,70
		TOTALE ANNO	2012			1.621.732,27	49.314,42	145.162,29	1.427.255,56
			2013	20130001082	0	26.974,61	16.535,71	0,00	10.438,90

BILANCIO CONSUNTIVO 2016 - GESTIONE RESIDUI ATTIVI PER ANNO DI PROVENIENZA

Residui derivanti dalla gestione attuale - Dettaglio per Accertamenti

Tit. - Tipol. - Cat.	Capitolo	Descrizione	Accertamenti per anno di provenienza			Importo ultimo consuntivo	Importo riscosso	Insussistenze	Importo da conservare			
3 - 02 - 0200	30201100	Proventi sanzioni violazione codice della strada	2013	20130001103	0	327.954,38	6.474,26	0,00	321.480,12			
			2013	20130001151	0	983.604,79	23.400,12	332.307,11	627.897,56			
				TOTALE ANNO 2013				1.338.533,78	46.410,09	332.307,11	959.816,58	
			2014	20140000030	0	0,00	0,00	0,00	0,00			
			2014	20140001244	0	0,76	0,40	0,36	0,00			
			2014	20140001299	0	296.524,56	35.963,41	0,00	260.561,15			
			2014	20140001300	0	671.300,00	0,00	0,00	671.300,00			
				TOTALE ANNO 2014				967.825,32	35.963,81	0,36	931.861,15	
			2015	20150000072	0	19.092,87	9.405,10	0,00	9.687,77			
			2015	20150000133	0	43.158,51	558,70	0,00	42.599,81			
			2015	20150000634	0	58.746,53	3.684,44	0,00	55.062,09			
			2015	20150000795	0	66.087,83	10.649,12	0,00	55.438,71			
			2015	20150000817	0	384.810,34	191,49	0,00	384.618,85			
			2015	20150000829	0	13.088,23	13.070,45	0,00	17,78			
				TOTALE ANNO 2015				584.984,31	37.559,30	0,00	547.425,01	
			TOTALE CAPITOLO	30201100	Residui				5.632.764,84	269.837,14	477.469,76	4.885.457,94
						2016	20160000116	0	9.022,62	9.022,62	0,00	0,00
						2016	20160000117	0	37.266,03	37.249,11	0,00	16,92
						2016	20160000151	0	26.618,57	26.602,73	0,00	15,84
						2016	20160000254	0	21.018,00	21.009,54	0,00	8,46
			2016	20160000398	0	18.535,44	2.669,93	0,00	15.865,51			
			2016	20160000399	0	28.115,17	16.074,49	0,00	12.040,68			
			2016	20160000400	0	28.115,17	16.154,61	0,00	11.960,56			
			2016	20160000401	0	56.230,32	32.185,92	0,00	24.044,40			
			2016	20160000436	0	72.634,19	51.045,65	0,00	21.588,54			
			2016	20160000437	0	36.317,10	25.716,80	0,00	10.600,30			
			2016	20160000438	0	18.158,55	12.753,49	0,00	5.405,06			
			2016	20160000439	0	18.158,55	12.717,68	0,00	5.440,87			
			2016	20160000874	0	34.986,22	10.800,80	0,00	24.185,42			
			2016	20160000875	0	17.493,11	5.661,70	0,00	11.831,41			

BILANCIO CONSUNTIVO 2016 - GESTIONE RESIDUI ATTIVI PER ANNO DI PROVENIENZA

Residui derivanti dalla gestione attuale - Dettaglio per Accertamenti

Tit. - Tipol. - Cat.	Capitolo	Descrizione	Accertamenti per anno di provenienza			Importo ultimo consuntivo	Importo riscosso	Insussistenze	Importo da conservare
3 - 02 - 0200	30201100	Proventi sanzioni violazione codice della strada	2016	20160000876	0	8.746,56	2.700,66	0,00	6.045,90
			2016	20160000877	0	8.746,56	2.426,98	0,00	6.319,58
			2016	20160001067	0	209.694,52	0,00	0,00	209.694,52
			2016	20160001082	0	11.137,19	1.576,78	0,00	9.560,41
			2016	20160001083	0	5.568,60	788,63	0,00	4.779,97
			2016	20160001084	0	2.784,29	394,30	0,00	2.389,99
			2016	20160001085	0	2.784,29	394,30	0,00	2.389,99
			2016	20160001253	0	6.250,59	0,00	0,00	6.250,59
			2016	20160001254	0	3.125,30	0,00	0,00	3.125,30
			2016	20160001255	0	1.562,65	0,00	0,00	1.562,65
			2016	20160001256	0	1.562,65	0,00	0,00	1.562,65
TOTALE CAPITOLO	30201100	Residui gestione attuale Residui totali	2016			684.632,24 6.317.397,08	287.946,72 557.783,86	0,00 477.469,76	396.685,52 5.282.143,46
	30201110	Sanzioni amministrative violazione di regolamenti comunali, ordinanze, norme di legge	2015	20150000933	0	1.037,60	1.037,60	0,00	0,00
		TOTALE ANNO	2015			1.037,60	1.037,60	0,00	0,00
TOTALE CAPITOLO	30201110	Residui				1.037,60	1.037,60	0,00	0,00
			2016	20160000275	0	108,60	108,60	0,00	0,00
			2016	20160000422	0	175,80	175,80	0,00	0,00
			2016	20160000430	0	1.032,00	1.032,00	0,00	0,00
			2016	20160000497	0	333,00	333,00	0,00	0,00
			2016	20160000498	0	108,60	108,60	0,00	0,00
			2016	20160000833	0	100,00	100,00	0,00	0,00
			2016	20160000944	0	200,00	200,00	0,00	0,00

BILANCIO CONSUNTIVO 2016 - GESTIONE RESIDUI ATTIVI PER ANNO DI PROVENIENZA

Residui derivanti dalla gestione attuale - Dettaglio per Accertamenti

Tit. - Tipol. - Cat.	Capitolo	Descrizione	Accertamenti per anno di provenienza			Importo ultimo consuntivo	Importo riscosso	Insussistenze	Importo da conservare
3 - 02 - 0200	30201110	Sanzioni amministrative violazione di regolamenti comunali, ordinanze, norme di legge	2016	20160001007	0	150,00	150,00	0,00	0,00
			2016	20160001008	0	175,25	175,25	0,00	0,00
			2016	20160001009	0	217,20	217,20	0,00	0,00
			2016	20160001211	0	471,53	0,00	0,00	471,53
			2016	20160001212	0	473,25	0,00	0,00	473,25
			2016	20160001213	0	191,11	0,00	0,00	191,11
			2016	20160001216	0	158,60	0,00	0,00	158,60
TOTALE CAPITOLO	30201110	Residui gestione attuale	2016			3.894,94	2.600,45	0,00	1.294,49
		Residui totali				4.932,54	3.638,05	0,00	1.294,49
3 - 02 - 0200	30201120	Sanzione amministrativa							
TOTALE CAPITOLO	30201120	Residui				0,00	0,00	0,00	0,00
			2016	20160000095	0	1.548,00	1.548,00	0,00	0,00
			2016	20160000156	0	5.631,68	5.631,68	0,00	0,00
			2016	20160000205	0	6.128,00	6.128,00	0,00	0,00
			2016	20160000291	0	5.612,00	5.612,00	0,00	0,00
			2016	20160000389	0	5.580,00	5.580,00	0,00	0,00
			2016	20160000562	0	2.849,00	2.849,00	0,00	0,00
			2016	20160000624	0	333,00	333,00	0,00	0,00
			2016	20160000640	0	516,00	516,00	0,00	0,00
			2016	20160000641	0	516,00	516,00	0,00	0,00
			2016	20160000642	0	516,00	516,00	0,00	0,00
			2016	20160000739	0	3.064,00	3.064,00	0,00	0,00
			2016	20160000811	0	1.000,00	1.000,00	0,00	0,00
			2016	20160000859	0	2.032,00	1.516,00	0,00	516,00

BILANCIO CONSUNTIVO 2016 - GESTIONE RESIDUI ATTIVI PER ANNO DI PROVENIENZA

Residui derivanti dalla gestione attuale - Dettaglio per Accertamenti

Tit. - Tipol. - Cat.	Capitolo	Descrizione	Accertamenti per anno di provenienza			Importo ultimo consuntivo	Importo riscosso	Insussistenze	Importo da conservare
			2016	20160000978	0	4.096,00	3.064,00	0,00	1.032,00
			2016	20160000996	0	1.032,00	0,00	0,00	1.032,00
			2016	20160001081	0	1.000,00	1.000,00	0,00	0,00
			2016	20160001152	0	2.004,19	2.004,19	0,00	0,00
			2016	20160001159	0	3.032,00	3.032,00	0,00	0,00
			2016	20160001233	0	4.000,00	0,00	0,00	4.000,00
TOTALE CAPITOLO	30201120	Residui gestione attuale Residui totali	2016			50.489,87	43.909,87	0,00	6.580,00
						50.489,87	43.909,87	0,00	6.580,00
3 - 02 - 0200	30201140	Sanzioni biblioteca comunale							
TOTALE CAPITOLO	30201140	Residui				0,00	0,00	0,00	0,00
			2016	20160000583	0	1.030,16	1.030,16	0,00	0,00
			2016	20160000631	0	890,26	890,26	0,00	0,00
			2016	20160000941	0	344,05	344,05	0,00	0,00
TOTALE CAPITOLO	30201140	Residui gestione attuale Residui totali	2016			2.264,47	2.264,47	0,00	0,00
						2.264,47	2.264,47	0,00	0,00
TOTALE CATEGORIA 0200 - Entrate da famiglie derivanti dall'attività di controllo e repressione delle irregolarità e degli illeciti		Residui Residui gestione attuale Residui totali	2016			8.618.652,71	1.255.096,25	666.233,56	6.697.322,90
						4.138.383,72	2.718.616,39	0,00	1.419.767,33
						6.375.083,96	607.596,25	477.469,76	5.290.017,95
3 - 02 - 0300	30203100	Proventi sanzioni codice della strada a carico di imprese							
TOTALE CAPITOLO	30203100	Residui				0,00	0,00	0,00	0,00
			2016	20160000402	0	28.803,83	9.519,21	0,00	19.284,62
			2016	20160000407	0	7.200,96	2.326,94	0,00	4.874,02
			2016	20160000408	0	7.200,96	2.326,99	0,00	4.873,97
			2016	20160000409	0	14.401,91	4.653,88	0,00	9.748,03
			2016	20160000432	0	19.307,82	5.916,53	0,00	13.391,29
			2016	20160000433	0	9.653,91	2.958,49	0,00	6.695,42
			2016	20160000434	0	4.826,96	1.479,19	0,00	3.347,77

BILANCIO CONSUNTIVO 2016 - GESTIONE RESIDUI ATTIVI PER ANNO DI PROVENIENZA

Residui derivanti dalla gestione attuale - Dettaglio per Accertamenti

Tit. - Tipol. - Cat.	Capitolo	Descrizione	Accertamenti per anno di provenienza			Importo ultimo consuntivo	Importo riscosso	Insussistenze	Importo da conservare
			2016	20160000435	0	4.826,96	1.122,84	0,00	3.704,12
			2016	20160000878	0	10.562,84	1.314,70	0,00	9.248,14
			2016	20160000879	0	5.281,41	657,40	0,00	4.624,01
			2016	20160000880	0	2.640,70	328,70	0,00	2.312,00
			2016	20160000881	0	2.640,70	328,70	0,00	2.312,00
			2016	20160001207	0	2.983,75	0,00	0,00	2.983,75
			2016	20160001208	0	1.491,88	0,00	0,00	1.491,88
			2016	20160001209	0	745,94	0,00	0,00	745,94
			2016	20160001210	0	745,94	0,00	0,00	745,94
			2016	20160001257	0	1.674,59	0,00	0,00	1.674,59
			2016	20160001258	0	837,30	0,00	0,00	837,30
			2016	20160001259	0	418,65	0,00	0,00	418,65
			2016	20160001260	0	418,65	0,00	0,00	418,65
TOTALE CAPITOLO	30203100	Residui gestione attuale	2016			126.665,66	32.933,57	0,00	93.732,09
		Residui totali				126.665,66	32.933,57	0,00	93.732,09
3 - 02 - 0300	30203110	Sanzioni e sanatorie per opere abusive							
TOTALE CAPITOLO	30203110	Residui				0,00	0,00	0,00	0,00
			2016	20160000635	0	516,00	516,00	0,00	0,00
			2016	20160000636	0	1.067,00	1.067,00	0,00	0,00
			2016	20160000637	0	1.000,00	1.000,00	0,00	0,00
			2016	20160000639	0	333,00	333,00	0,00	0,00
			2016	20160000643	0	1.000,00	1.000,00	0,00	0,00
			2016	20160000644	0	1.000,00	1.000,00	0,00	0,00
			2016	20160000682	0	2.372,57	2.372,57	0,00	0,00
			2016	20160000709	0	0,00	0,00	0,00	0,00
			2016	20160000751	0	1.000,00	1.000,00	0,00	0,00
TOTALE CAPITOLO	30203110	Residui gestione attuale	2016			8.288,57	8.288,57	0,00	0,00
		Residui totali				8.288,57	8.288,57	0,00	0,00

BILANCIO CONSUNTIVO 2016 - GESTIONE RESIDUI ATTIVI PER ANNO DI PROVENIENZA

Residui derivanti dalla gestione attuale - Dettaglio per Accertamenti

Tit. - Tipol. - Cat.	Capitolo	Descrizione	Accertamenti per anno di provenienza			Importo ultimo consuntivo	Importo riscosso	Insussistenze	Importo da conservare
TOTALE CATEGORIA 0300 - Entrate da Imprese derivanti dall'attività di controllo e repressione delle irregolarità e degli illeciti		Residui				8.618.652,71	1.255.096,25	666.233,56	6.697.322,90
		Residui gestione attuale	2016			4.273.337,95	2.759.838,53	0,00	1.513.499,42
		Residui totali				134.954,23	41.222,14	0,00	93.732,09
TOTALE TIPOLOGIA 02 - Tipologia 200: Proventi derivanti dall'attività di controllo e repressione delle irregolarità e degli illeciti		Residui				5.633.802,44	270.874,74	477.469,76	4.885.457,94
		Residui gestione attuale	2016			876.235,75	377.943,65	0,00	498.292,10
		Residui totali				6.510.038,19	648.818,39	477.469,76	5.383.750,04
3 - 03 - 0300	30303100	Interessi attivi diversi	2015	20150000941	0	229,66	229,66	0,00	0,00
			2015	20150000942	0	0,00	0,00	0,00	0,00
			2015	20150000943	0	0,00	0,00	0,00	0,00
		TOTALE ANNO	2015			229,66	229,66	0,00	0,00
TOTALE CAPITOLO	30303100	Residui				229,66	229,66	0,00	0,00
			2016	20160000235	0	291,77	291,77	0,00	0,00
			2016	20160000736	0	4,17	4,17	0,00	0,00
			2016	20160000783	0	291,24	291,24	0,00	0,00
TOTALE CAPITOLO	30303100	Residui gestione attuale	2016			587,18	587,18	0,00	0,00
		Residui totali				816,84	816,84	0,00	0,00
3 - 03 - 0300	30303110	Interessi attivi di mora							
TOTALE CAPITOLO	30303110	Residui				0,00	0,00	0,00	0,00
			2016	20160000708	0	3,58	3,58	0,00	0,00
			2016	20160000720	0	58,55	50,46	0,00	8,09
TOTALE CAPITOLO	30303110	Residui gestione attuale	2016			62,13	54,04	0,00	8,09
		Residui totali				62,13	54,04	0,00	8,09
TOTALE CATEGORIA 0300 - Altri interessi attivi		Residui				8.618.882,37	1.255.325,91	666.233,56	6.697.322,90
		Residui gestione attuale	2016			4.273.987,26	2.760.479,75	0,00	1.513.507,51
		Residui totali				878,97	870,88	0,00	8,09
TOTALE TIPOLOGIA 03 - Tipologia 300: Interessi attivi		Residui				229,66	229,66	0,00	0,00
		Residui gestione attuale	2016			649,31	641,22	0,00	8,09
		Residui totali				878,97	870,88	0,00	8,09

BILANCIO CONSUNTIVO 2016 - GESTIONE RESIDUI ATTIVI PER ANNO DI PROVENIENZA

Residui derivanti dalla gestione attuale - Dettaglio per Accertamenti

Tit. - Tipol. - Cat.	Capitolo	Descrizione	Accertamenti per anno di provenienza			Importo ultimo consuntivo	Importo riscosso	Insussistenze	Importo da conservare
3 - 04 - 0200	30402100	Dividendo CORE S.p.A.	2012	20120001224	0	200.797,67	0,00	0,00	200.797,67
		TOTALE ANNO	2012			200.797,67	0,00	0,00	200.797,67
TOTALE CAPITOLO	30402100	Residui				200.797,67	0,00	0,00	200.797,67
TOTALE CAPITOLO	30402100	Residui gestione attuale	2016			0,00	0,00	0,00	0,00
		Residui totali				200.797,67	0,00	0,00	200.797,67
TOTALE CATEGORIA 0200 - Entrate derivanti dalla distribuzione di dividendi		Residui				8.819.680,04	1.255.325,91	666.233,56	6.898.120,57
		Residui gestione attuale	2016			4.273.987,26	2.760.479,75	0,00	1.513.507,51
		Residui totali				200.797,67	0,00	0,00	200.797,67
TOTALE TIPOLOGIA 04 - Tipologia 400: Altre entrate da redditi da capitale		Residui				200.797,67	0,00	0,00	200.797,67
		Residui gestione attuale	2016			0,00	0,00	0,00	0,00
		Residui totali				200.797,67	0,00	0,00	200.797,67
3 - 05 - 0100	30501100	Rimborsi assicurativi risarcimento danni causati a dipendenti							
TOTALE CAPITOLO	30501100	Residui				0,00	0,00	0,00	0,00
			2016	20160000326	0	1.045,50	1.045,50	0,00	0,00
TOTALE CAPITOLO	30501100	Residui gestione attuale	2016			1.045,50	1.045,50	0,00	0,00
		Residui totali				1.045,50	1.045,50	0,00	0,00
3 - 05 - 0100	30502120	Rimborsi derivanti da risarcimenti danni	2014	20140001314	0	0,00	0,00	0,00	0,00
		TOTALE ANNO	2014			0,00	0,00	0,00	0,00
			2015	20150000406	0	250,00	0,00	250,00	0,00
			2015	20150000955	0	10.325,00	10.325,00	0,00	0,00
			2015	20150001001	0	1.324,00	1.324,00	0,00	0,00
		TOTALE ANNO	2015			11.899,00	11.649,00	250,00	0,00
TOTALE CAPITOLO	30502120	Residui				11.899,00	11.649,00	250,00	0,00
			2016	20160000145	0	222,50	222,50	0,00	0,00
			2016	20160000195	0	4.605,00	4.605,00	0,00	0,00
			2016	20160000292	0	25.823,00	25.823,00	0,00	0,00
			2016	20160000394	0	514,84	514,84	0,00	0,00

BILANCIO CONSUNTIVO 2016 - GESTIONE RESIDUI ATTIVI PER ANNO DI PROVENIENZA

Residui derivanti dalla gestione attuale - Dettaglio per Accertamenti

Tit. - Tipol. - Cat.	Capitolo	Descrizione	Accertamenti per anno di provenienza			Importo ultimo consuntivo	Importo riscosso	Insussistenze	Importo da conservare
3 - 05 - 0100	30502120	Rimborsi derivanti da risarcimenti danni	2016	20160000827	0	442,00	442,00	0,00	0,00
			2016	20160000828	0	105,93	105,93	0,00	0,00
			2016	20160000829	0	0,00	0,00	0,00	0,00
			2016	20160000830	0	4.866,25	4.866,25	0,00	0,00
			2016	20160000936	0	11.210,00	11.210,00	0,00	0,00
			2016	20160000983	0	3.100,00	3.100,00	0,00	0,00
			2016	20160000984	0	2.050,00	2.050,00	0,00	0,00
			2016	20160001101	0	800,00	800,00	0,00	0,00
TOTALE CAPITOLO	30502120	Residui gestione attuale	2016			53.739,52	53.739,52	0,00	0,00
		Residui totali				65.638,52	65.388,52	250,00	0,00
TOTALE CATEGORIA 0100 - Indennizzi di assicurazione		Residui	2016			8.831.579,04	1.266.974,91	666.483,56	6.898.120,57
		Residui gestione attuale				4.328.772,28	2.815.264,77	0,00	1.513.507,51
		Residui totali				66.684,02	66.434,02	250,00	0,00
3 - 05 - 0200	30502100	Entrata da rimborso per IVA a credito							
TOTALE CAPITOLO	30502100	Residui				0,00	0,00	0,00	0,00
			2016	20160000365	0	11.224,40	11.224,40	0,00	0,00
			2016	20160000424	0	3.320,62	3.320,62	0,00	0,00
			2016	20160000530	0	48.391,52	48.391,52	0,00	0,00
			2016	20160000531	0	35,07	0,00	0,00	35,07
			2016	20160000752	0	8.094,24	8.094,24	0,00	0,00
			2016	20160000883	0	6.344,99	6.344,99	0,00	0,00
			2016	20160001072	0	3.092,60	3.092,60	0,00	0,00
TOTALE CAPITOLO	30502100	Residui gestione attuale	2016			80.503,44	80.468,37	0,00	35,07
		Residui totali				80.503,44	80.468,37	0,00	35,07
3 - 05 - 0200	30502105	Rimborso quote emolumenti personale in comando	2010	20100001126	0	72.000,00	0,00	0,00	72.000,00
		TOTALE ANNO	2010			72.000,00	0,00	0,00	72.000,00
TOTALE CAPITOLO	30502105	Residui				72.000,00	0,00	0,00	72.000,00
			2016	20160000494	0	15.567,59	0,00	0,00	15.567,59

BILANCIO CONSUNTIVO 2016 - GESTIONE RESIDUI ATTIVI PER ANNO DI PROVENIENZA

Residui derivanti dalla gestione attuale - Dettaglio per Accertamenti

Tit. - Tipol. - Cat.	Capitolo	Descrizione	Accertamenti per anno di provenienza			Importo ultimo consuntivo	Importo riscosso	Insussistenze	Importo da conservare
TOTALE CAPITOLO	30502105	Residui gestione attuale Residui totali	2016			15.567,59	0,00	0,00	15.567,59
						87.567,59	0,00	0,00	87.567,59
3 - 05 - 0200	30502110	RIMBORSI UTENZE	2013	20130001106	0	0,00	0,00	0,00	0,00
			2013	20130001124	0	0,00	0,00	0,00	0,00
			2013	20130001126	0	0,00	0,00	0,00	0,00
			2013	20130001128	0	5.804,67	0,00	0,00	5.804,67
			2013	20130001138	0	11.296,02	0,00	11.296,02	0,00
			TOTALE ANNO	2013		17.100,69	0,00	11.296,02	5.804,67
			2014	20140000999	0	5.850,21	0,00	0,00	5.850,21
			2014	20140001002	0	20.667,17	0,00	20.667,17	0,00
			2014	20140001003	0	7.323,13	0,00	7.323,13	0,00
			2014	20140001004	0	456,40	0,00	0,00	456,40
			2014	20140001288	0	0,00	0,00	0,00	0,00
			2014	20140001305	0	13.510,99	0,00	0,00	13.510,99
			2014	20140001307	0	13.241,41	13.241,41	0,00	0,00
			2014	20140001308	0	3.782,89	3.782,89	0,00	0,00
			TOTALE ANNO	2014		64.832,20	17.024,30	27.990,30	19.817,60
			2015	20150000433	0	7.986,79	0,00	0,00	7.986,79
			2015	20150000455	0	16.666,67	0,00	0,00	16.666,67
			2015	20150000508	0	30.000,00	10.000,00	0,00	20.000,00
			2015	20150000822	0	3.060,65	3.060,65	0,00	0,00
			2015	20150000823	0	3.759,00	3.759,00	0,00	0,00
			2015	20150000828	0	7.735,23	7.735,23	0,00	0,00
			2015	20150000832	0	145,83	145,83	0,00	0,00
			2015	20150000915	0	42.439,84	0,00	0,00	42.439,84
			2015	20150000959	0	238,02	238,02	0,00	0,00
			2015	20150000975	0	6.881,26	0,00	0,00	6.881,26
			2015	20150000976	0	7.780,36	0,00	0,00	7.780,36
			2015	20150000977	0	13.037,49	13.037,49	0,00	0,00
			2015	20150000990	0	2.327,50	2.327,50	0,00	0,00

BILANCIO CONSUNTIVO 2016 - GESTIONE RESIDUI ATTIVI PER ANNO DI PROVENIENZA

Residui derivanti dalla gestione attuale - Dettaglio per Accertamenti

Tit. - Tipol. - Cat.	Capitolo	Descrizione	Accertamenti per anno di provenienza			Importo ultimo consuntivo	Importo riscosso	Insussistenze	Importo da conservare
3 - 05 - 0200	30502110	RIMBORSI UTENZE	2015	20150000998	0	3.460,28	3.460,28	0,00	0,00
			2015	20150001000	0	7.192,38	7.192,38	0,00	0,00
		TOTALE ANNO	2015			152.711,30	50.956,38	0,00	101.754,92
TOTALE CAPITOLO	30502110	Residui				234.644,19	67.980,68	39.286,32	127.377,19
			2016	20160000049	0	0,00	0,00	0,00	0,00
			2016	20160000187	0	473,94	473,94	0,00	0,00
			2016	20160000226	0	528,31	100,00	0,00	428,31
			2016	20160000256	0	104,17	104,17	0,00	0,00
			2016	20160000282	0	6.309,60	6.309,60	0,00	0,00
			2016	20160000320	0	595,00	595,00	0,00	0,00
			2016	20160000328	0	3.711,00	3.711,00	0,00	0,00
			2016	20160000383	0	36,92	0,00	0,00	36,92
			2016	20160000484	0	700,00	700,00	0,00	0,00
			2016	20160000492	0	625,00	0,00	0,00	625,00
			2016	20160000503	0	40.000,00	0,00	0,00	40.000,00
			2016	20160000505	0	1.351,15	1.351,15	0,00	0,00
			2016	20160000647	0	217,17	217,17	0,00	0,00
			2016	20160000710	0	12.463,95	3.080,05	0,00	9.383,90
			2016	20160000762	0	41,36	41,36	0,00	0,00
			2016	20160000798	0	1.503,99	0,00	0,00	1.503,99
			2016	20160000799	0	3.224,78	0,00	0,00	3.224,78
			2016	20160000870	0	156,61	156,61	0,00	0,00
			2016	20160000892	0	12.375,67	12.375,67	0,00	0,00
			2016	20160000932	0	271,79	271,79	0,00	0,00
			2016	20160000963	0	156,01	0,00	0,00	156,01
			2016	20160001071	0	255,00	255,00	0,00	0,00
			2016	20160001103	0	236,47	236,47	0,00	0,00
			2016	20160001172	0	796,37	796,37	0,00	0,00
TOTALE CAPITOLO	30502110	Residui gestione attuale	2016			86.134,26	30.775,35	0,00	55.358,91
		Residui totali				320.778,45	98.756,03	39.286,32	182.736,10

BILANCIO CONSUNTIVO 2016 - GESTIONE RESIDUI ATTIVI PER ANNO DI PROVENIENZA

Residui derivanti dalla gestione attuale - Dettaglio per Accertamenti

Tit. - Tipol. - Cat.	Capitolo	Descrizione	Accertamenti per anno di provenienza			Importo ultimo consuntivo	Importo riscosso	Insussistenze	Importo da conservare
3 - 05 - 0200 TOTALE CAPITOLO	30502130 30502130	Rimborso per servizi resi a terzi da P.L. Residui				0,00	0,00	0,00	0,00
			2016	20160000118	0	4.862,99	4.862,99	0,00	0,00
			2016	20160000154	0	1.200,00	1.200,00	0,00	0,00
			2016	20160000155	0	1.200,00	1.200,00	0,00	0,00
			2016	20160000210	0	1.820,90	1.820,90	0,00	0,00
			2016	20160000211	0	1.918,95	1.918,95	0,00	0,00
			2016	20160000246	0	1.960,72	1.960,72	0,00	0,00
			2016	20160000253	0	7.536,84	7.536,84	0,00	0,00
			2016	20160000270	0	1.577,16	1.577,16	0,00	0,00
			2016	20160000271	0	2.775,76	2.775,76	0,00	0,00
			2016	20160000356	0	4.399,69	4.399,69	0,00	0,00
			2016	20160000395	0	850,00	850,00	0,00	0,00
			2016	20160000425	0	850,00	850,00	0,00	0,00
			2016	20160000426	0	850,00	850,00	0,00	0,00
			2016	20160000427	0	850,00	850,00	0,00	0,00
			2016	20160000428	0	850,00	850,00	0,00	0,00
			2016	20160000429	0	850,00	850,00	0,00	0,00
			2016	20160000522	0	287,05	287,05	0,00	0,00
			2016	20160000625	0	850,00	850,00	0,00	0,00
			2016	20160000626	0	850,00	850,00	0,00	0,00
			2016	20160000660	0	2.558,60	2.558,60	0,00	0,00
			2016	20160000839	0	3.108,62	3.108,62	0,00	0,00
			2016	20160000891	0	5.095,24	5.095,24	0,00	0,00
TOTALE CAPITOLO	30502130	Residui gestione attuale	2016			47.102,52	47.102,52	0,00	0,00
		Residui totali				47.102,52	47.102,52	0,00	0,00
3 - 05 - 0200 TOTALE CAPITOLO	30502150 30502150	Contributo gestione servizio tesoreria Residui				0,00	0,00	0,00	0,00

BILANCIO CONSUNTIVO 2016 - GESTIONE RESIDUI ATTIVI PER ANNO DI PROVENIENZA

Residui derivanti dalla gestione attuale - Dettaglio per Accertamenti

Tit. - Tipol. - Cat.	Capitolo	Descrizione	Accertamenti per anno di provenienza			Importo ultimo consuntivo	Importo riscosso	Insussistenze	Importo da conservare
			2016	20160000314	0	5.000,00	5.000,00	0,00	0,00
TOTALE CAPITOLO	30502150	Residui gestione attuale Residui totali	2016			5.000,00	5.000,00	0,00	0,00
	30502160	Risarcimenti derivanti da procedimenti legali	2012	20120001231	0	401.434,80	0,00	0,00	401.434,80
			2012	20120001231	1	2.394,20	2.394,20	0,00	0,00
		TOTALE ANNO	2012			403.829,00	2.394,20	0,00	401.434,80
			2014	20140001148	0	2.448,46	0,00	0,00	2.448,46
			2014	20140001321	0	23.137,26	0,00	0,00	23.137,26
		TOTALE ANNO	2014			25.585,72	0,00	0,00	25.585,72
			2015	20150000696	0	16,00	0,00	0,00	16,00
			2015	20150000978	0	2.958,00	2.958,00	0,00	0,00
			2015	20150000981	0	1.479,00	0,00	0,00	1.479,00
			2015	20150000982	0	5.176,50	0,00	0,00	5.176,50
			2015	20150000983	0	740,50	0,00	0,00	740,50
		TOTALE ANNO	2015			10.370,00	2.958,00	0,00	7.412,00
TOTALE CAPITOLO	30502160	Residui				439.784,72	5.352,20	0,00	434.432,52
			2016	20160000114	0	2.958,00	0,00	0,00	2.958,00
			2016	20160000160	0	2.662,20	0,00	0,00	2.662,20
			2016	20160000245	0	1.331,10	0,00	0,00	1.331,10
			2016	20160000495	0	476.358,68	476.358,68	0,00	0,00
			2016	20160000977	0	5.916,00	0,00	0,00	5.916,00
TOTALE CAPITOLO	30502160	Residui gestione attuale Residui totali	2016			489.225,98	476.358,68	0,00	12.867,30
						929.010,70	481.710,88	0,00	447.299,82
3 - 05 - 0200	30502190	Entrate rimborso imposte indirette							
TOTALE CAPITOLO	30502190	Residui				0,00	0,00	0,00	0,00
			2016	20160000134	0	33,50	33,50	0,00	0,00
			2016	20160000135	0	245,00	245,00	0,00	0,00

BILANCIO CONSUNTIVO 2016 - GESTIONE RESIDUI ATTIVI PER ANNO DI PROVENIENZA

Residui derivanti dalla gestione attuale - Dettaglio per Accertamenti

Tit. - Tipol. - Cat.	Capitolo	Descrizione	Accertamenti per anno di provenienza			Importo ultimo consuntivo	Importo riscosso	Insussistenze	Importo da conservare
			2016	20160000190	0	245,00	245,00	0,00	0,00
			2016	20160000201	0	33,50	33,50	0,00	0,00
			2016	20160000279	0	91,50	91,50	0,00	0,00
			2016	20160000415	0	245,00	245,00	0,00	0,00
			2016	20160000417	0	200,00	200,00	0,00	0,00
			2016	20160000572	0	245,00	245,00	0,00	0,00
			2016	20160000609	0	88,00	88,00	0,00	0,00
			2016	20160000612	0	245,00	245,00	0,00	0,00
			2016	20160000633	0	245,00	245,00	0,00	0,00
			2016	20160000671	0	245,00	245,00	0,00	0,00
			2016	20160000715	0	245,00	245,00	0,00	0,00
			2016	20160000882	0	200,00	200,00	0,00	0,00
TOTALE CAPITOLO	30502190	Residui gestione attuale Residui totali	2016			2.606,50	2.606,50	0,00	0,00
						2.606,50	2.606,50	0,00	0,00
	30599110	Introiti e rimborsi diversi personale	2015	20150000940	0	286,11	286,11	0,00	0,00
			2015	20150000957	0	1.214,22	1.214,22	0,00	0,00
		TOTALE ANNO	2015			1.500,33	1.500,33	0,00	0,00
TOTALE CAPITOLO	30599110	Residui				1.500,33	1.500,33	0,00	0,00
			2016	20160000023	0	723,00	723,00	0,00	0,00
			2016	20160000029	0	3.215,13	2.609,53	0,00	605,60
			2016	20160000085	0	253,32	253,32	0,00	0,00
			2016	20160000094	0	378,70	378,70	0,00	0,00
			2016	20160000132	0	291,69	291,69	0,00	0,00
			2016	20160000173	0	416,54	416,54	0,00	0,00
			2016	20160000240	0	350,84	350,84	0,00	0,00
			2016	20160000321	0	225,91	225,91	0,00	0,00
			2016	20160000441	0	376,74	376,74	0,00	0,00
			2016	20160000463	0	0,00	0,00	0,00	0,00
			2016	20160000523	0	1.561,14	1.561,14	0,00	0,00

BILANCIO CONSUNTIVO 2016 - GESTIONE RESIDUI ATTIVI PER ANNO DI PROVENIENZA

Residui derivanti dalla gestione attuale - Dettaglio per Accertamenti

Tit. - Tipol. - Cat.	Capitolo	Descrizione	Accertamenti per anno di provenienza			Importo ultimo consuntivo	Importo riscosso	Insussistenze	Importo da conservare
3 - 05 - 0200	30599110	Introiti e rimborsi diversi personale	2016	20160000524	0	1.725,50	1.725,50	0,00	0,00
			2016	20160000525	0	1.035,30	1.035,30	0,00	0,00
			2016	20160000537	0	6,55	6,55	0,00	0,00
			2016	20160000588	0	293,47	293,47	0,00	0,00
			2016	20160000649	0	1.035,30	1.035,30	0,00	0,00
			2016	20160000712	0	45,85	45,85	0,00	0,00
			2016	20160000728	0	1.170,82	1.170,82	0,00	0,00
			2016	20160000797	0	663,75	663,75	0,00	0,00
			2016	20160000812	0	0,00	0,00	0,00	0,00
			2016	20160000822	0	226,13	226,13	0,00	0,00
			2016	20160000838	0	19,65	19,65	0,00	0,00
			2016	20160000850	0	1.478,88	1.478,88	0,00	0,00
			2016	20160000884	0	364,35	364,35	0,00	0,00
			2016	20160000886	0	1.294,02	1.294,02	0,00	0,00
			2016	20160000938	0	13,10	0,00	0,00	13,10
			2016	20160000948	0	372,59	372,59	0,00	0,00
			2016	20160001228	0	27,05	0,00	0,00	27,05
			2016	20160001229	0	39,30	0,00	0,00	39,30
			2016	20160001230	0	1.645,56	0,00	0,00	1.645,56
			2016	20160001231	0	6.606,84	0,00	0,00	6.606,84
2016	20160001241	0	3.000,00	3.000,00	0,00	0,00			
TOTALE CAPITOLO	30599110	Residui gestione attuale Residui totali	2016			28.857,02	19.919,57	0,00	8.937,45
						30.357,35	21.419,90	0,00	8.937,45
	30599115	Rimborso spese servizi sociali	2015	20150000242	0	900,00	900,00	0,00	0,00
			2015	20150000710	0	1.084,80	1.084,80	0,00	0,00
		TOTALE ANNO	2015			1.984,80	1.984,80	0,00	0,00
TOTALE CAPITOLO	30599115	Residui				1.984,80	1.984,80	0,00	0,00
			2016	20160000466	0	9.109,24	9.109,24	0,00	0,00
			2016	20160000467	0	8.373,60	8.373,60	0,00	0,00

BILANCIO CONSUNTIVO 2016 - GESTIONE RESIDUI ATTIVI PER ANNO DI PROVENIENZA

Residui derivanti dalla gestione attuale - Dettaglio per Accertamenti

Tit. - Tipol. - Cat.	Capitolo	Descrizione	Accertamenti per anno di provenienza			Importo ultimo consuntivo	Importo riscosso	Insussistenze	Importo da conservare
3 - 05 - 0200	30599115	Rimborso spese servizi sociali	2016	20160000468	0	3.000,00	3.000,00	0,00	0,00
			2016	20160000469	0	4.500,00	3.600,00	0,00	900,00
			2016	20160000470	0	24.959,15	24.959,15	0,00	0,00
			2016	20160000619	0	4.581,96	4.581,96	0,00	0,00
			2016	20160000711	0	800,00	800,00	0,00	0,00
			2016	20160001252	0	529,92	0,00	0,00	529,92
TOTALE CAPITOLO	30599115	Residui gestione attuale	2016			55.853,87	54.423,95	0,00	1.429,92
		Residui totali				57.838,67	56.408,75	0,00	1.429,92
TOTALE CATEGORIA 0200 - Rimborsi in entrata		Residui				9.581.493,08	1.343.792,92	705.769,88	7.531.930,28
		Residui gestione attuale	2016			5.139.623,46	3.531.919,71	0,00	1.607.703,75
		Residui totali				1.560.765,22	793.472,95	39.286,32	728.005,95
3 - 05 - 9900	30502140	RIMBORSO CEDOLE LIBRARIE	2015	20150000595	0	1.779,62	26,94	706,02	1.046,66
			TOTALE ANNO	2015		1.779,62	26,94	706,02	1.046,66
TOTALE CAPITOLO	30502140	Residui				1.779,62	26,94	706,02	1.046,66
			2016	20160000280	0	5.787,49	4.628,72	0,00	1.158,77
TOTALE CAPITOLO	30502140	Residui gestione attuale	2016			5.787,49	4.628,72	0,00	1.158,77
		Residui totali				7.567,11	4.655,66	706,02	2.205,43
	30502170	Rimborso spese mensa scolastica personale docente	2015	20150000987	0	77.791,79	77.691,79	100,00	0,00
			TOTALE ANNO	2015		77.791,79	77.691,79	100,00	0,00
TOTALE CAPITOLO	30502170	Residui				77.791,79	77.691,79	100,00	0,00
			2016	20160001104	0	78.032,40	78.032,40	0,00	0,00
TOTALE CAPITOLO	30502170	Residui gestione attuale	2016			78.032,40	78.032,40	0,00	0,00
		Residui totali				155.824,19	155.724,19	100,00	0,00
3 - 05 - 9900	30502180	Rimborso quota mutuo forno incenerimento				0,00	0,00	0,00	0,00
TOTALE CAPITOLO	30502180	Residui				0,00	0,00	0,00	0,00
			2016	20160000083	0	0,00	0,00	0,00	0,00

BILANCIO CONSUNTIVO 2016 - GESTIONE RESIDUI ATTIVI PER ANNO DI PROVENIENZA

Residui derivanti dalla gestione attuale - Dettaglio per Accertamenti

Tit. - Tipol. - Cat.	Capitolo	Descrizione	Accertamenti per anno di provenienza			Importo ultimo consuntivo	Importo riscosso	Insussistenze	Importo da conservare
			2016	20160000083	1	16.500,00	16.500,00	0,00	0,00
			2016	20160000083	2	16.500,00	16.500,00	0,00	0,00
			2016	20160000083	3	16.500,00	16.500,00	0,00	0,00
			2016	20160000083	4	16.500,00	16.500,00	0,00	0,00
			2016	20160000083	5	16.500,00	16.500,00	0,00	0,00
			2016	20160000083	6	16.500,00	16.500,00	0,00	0,00
			2016	20160000083	7	16.500,00	16.500,00	0,00	0,00
			2016	20160000083	8	16.500,00	0,00	0,00	16.500,00
			2016	20160000083	9	16.500,00	0,00	0,00	16.500,00
			2016	20160000083	10	16.500,00	0,00	0,00	16.500,00
			2016	20160000083	11	16.500,00	0,00	0,00	16.500,00
			2016	20160000083	12	18.479,82	0,00	0,00	18.479,82
TOTALE CAPITOLO	30502180	Residui gestione attuale Residui totali	2016			199.979,82	115.500,00	0,00	84.479,82
						199.979,82	115.500,00	0,00	84.479,82
3 - 05 - 9900 TOTALE CAPITOLO	30505130 30505130	Rimborso spese per elezioni Residui				0,00	0,00	0,00	0,00
			2016	20160000431	0	59.143,93	34.029,70	0,00	25.114,23
			2016	20160001166	0	13.923,44	13.923,44	0,00	0,00
			2016	20160001264	0	49.500,00	0,00	0,00	49.500,00
TOTALE CAPITOLO	30505130	Residui gestione attuale Residui totali	2016			122.567,37	47.953,14	0,00	74.614,23
						122.567,37	47.953,14	0,00	74.614,23
	30599100	Rimborso indennizzo progettazione art. 18 L. 109/94	2015	20150000736	0	61,00	0,00	0,00	61,00
			2015	20150001003	0	0,00	0,00	0,00	0,00
		TOTALE ANNO	2015			61,00	0,00	0,00	61,00
TOTALE CAPITOLO	30599100	Residui				61,00	0,00	0,00	61,00
			2016	20160000148	0	4.057,36	0,00	0,00	4.057,36
TOTALE CAPITOLO	30599100	Residui gestione attuale	2016			4.057,36	0,00	0,00	4.057,36

BILANCIO CONSUNTIVO 2016 - GESTIONE RESIDUI ATTIVI PER ANNO DI PROVENIENZA

Residui derivanti dalla gestione attuale - Dettaglio per Accertamenti

Tit. - Tipol. - Cat.	Capitolo	Descrizione	Accertamenti per anno di provenienza			Importo ultimo consuntivo	Importo riscosso	Insussistenze	Importo da conservare
		Residui totali				4.118,36	0,00	0,00	4.118,36
3 - 05 - 9900	30599120	Introiti e rimborsi diversi	2010	20100000684	0	0,01	0,00	0,01	0,00
			TOTALE ANNO	2010		0,01	0,00	0,01	0,00
			2011	20110000211	0	4,87	0,00	4,87	0,00
			2011	20110000211	1	0,00	0,00	0,00	0,00
			2011	20110000211	2	9,78	0,00	0,00	9,78
			2011	20110000211	3	28,49	0,00	0,00	28,49
			2011	20110000211	4	53,46	0,00	0,00	53,46
			TOTALE ANNO	2011		96,60	0,00	4,87	91,73
			2013	20130001156	0	19.655,01	517,41	19.134,11	3,49
			TOTALE ANNO	2013		19.655,01	517,41	19.134,11	3,49
			2014	20140000428	0	8,00	0,00	0,00	8,00
			TOTALE ANNO	2014		8,00	0,00	0,00	8,00
			2015	20150000013	0	31,64	31,61	0,00	0,03
			2015	20150000082	0	27,82	0,00	27,82	0,00
			2015	20150000083	0	196,43	0,00	196,43	0,00
			2015	20150000173	0	72,50	0,00	0,00	72,50
			2015	20150000963	0	250,00	250,00	0,00	0,00
			2015	20150001002	0	1.787,25	1.787,25	0,00	0,00
			TOTALE ANNO	2015		2.365,64	2.068,86	224,25	72,53
TOTALE CAPITOLO	30599120	Residui				22.125,26	2.586,27	19.363,24	175,75
			2016	20160000056	0	310,90	302,39	0,00	8,51
			2016	20160000075	0	867,30	867,30	0,00	0,00
			2016	20160000125	0	768,09	768,09	0,00	0,00
			2016	20160000127	0	119,00	119,00	0,00	0,00
			2016	20160000146	0	9,15	0,00	0,00	9,15
			2016	20160000204	0	318,35	318,35	0,00	0,00
			2016	20160000220	0	186,09	186,09	0,00	0,00
			2016	20160000222	0	3.111,35	3.111,35	0,00	0,00
			2016	20160000233	0	47,01	47,01	0,00	0,00

BILANCIO CONSUNTIVO 2016 - GESTIONE RESIDUI ATTIVI PER ANNO DI PROVENIENZA

Residui derivanti dalla gestione attuale - Dettaglio per Accertamenti

Tit. - Tipol. - Cat.	Capitolo	Descrizione	Accertamenti per anno di provenienza			Importo ultimo consuntivo	Importo riscosso	Insussistenze	Importo da conservare
3 - 05 - 9900	30599120	Introiti e rimborsi diversi	2016	20160000237	0	2,22	2,22	0,00	0,00
			2016	20160000238	0	190,00	190,00	0,00	0,00
			2016	20160000312	0	147,93	147,93	0,00	0,00
			2016	20160000324	0	0,00	0,00	0,00	0,00
			2016	20160000372	0	124,82	124,82	0,00	0,00
			2016	20160000374	0	551,77	551,77	0,00	0,00
			2016	20160000376	0	75,00	75,00	0,00	0,00
			2016	20160000458	0	144,19	144,19	0,00	0,00
			2016	20160000460	0	228,40	228,40	0,00	0,00
			2016	20160000462	0	26,00	26,00	0,00	0,00
			2016	20160000471	0	42,00	42,00	0,00	0,00
			2016	20160000542	0	6,00	2,00	0,00	4,00
			2016	20160000554	0	150,64	150,64	0,00	0,00
			2016	20160000556	0	154,00	154,00	0,00	0,00
			2016	20160000558	0	28,00	28,00	0,00	0,00
			2016	20160000560	0	2,00	2,00	0,00	0,00
			2016	20160000561	0	35,00	35,00	0,00	0,00
			2016	20160000604	0	96,43	96,43	0,00	0,00
			2016	20160000607	0	70,00	70,00	0,00	0,00
			2016	20160000608	0	4,00	4,00	0,00	0,00
			2016	20160000611	0	14,00	14,00	0,00	0,00
			2016	20160000638	0	9,15	9,15	0,00	0,00
			2016	20160000766	0	36,98	36,98	0,00	0,00
			2016	20160000769	0	56,00	56,00	0,00	0,00
			2016	20160000772	0	2,00	2,00	0,00	0,00
			2016	20160000775	0	138,63	138,63	0,00	0,00
			2016	20160000786	0	100,00	100,00	0,00	0,00
2016	20160000802	0	27,00	27,00	0,00	0,00			
2016	20160000832	0	33,97	33,97	0,00	0,00			
2016	20160000834	0	2,28	2,28	0,00	0,00			
2016	20160000862	0	24,00	24,00	0,00	0,00			

BILANCIO CONSUNTIVO 2016 - GESTIONE RESIDUI ATTIVI PER ANNO DI PROVENIENZA

Residui derivanti dalla gestione attuale - Dettaglio per Accertamenti

Tit. - Tipol. - Cat.	Capitolo	Descrizione	Accertamenti per anno di provenienza			Importo ultimo consuntivo	Importo riscosso	Insussistenze	Importo da conservare
3 - 05 - 9900	30599120	Introiti e rimborsi diversi	2016	20160000867	0	13,20	13,20	0,00	0,00
			2016	20160000909	0	362,00	362,00	0,00	0,00
			2016	20160000916	0	281,00	281,00	0,00	0,00
			2016	20160000918	0	80,53	80,53	0,00	0,00
			2016	20160000924	0	131,00	131,00	0,00	0,00
			2016	20160000953	0	735,00	301,00	0,00	434,00
			2016	20160000959	0	343,00	343,00	0,00	0,00
			2016	20160000969	0	28,00	28,00	0,00	0,00
			2016	20160001015	0	203,00	203,00	0,00	0,00
			2016	20160001028	0	353,91	353,91	0,00	0,00
			2016	20160001032	0	222,00	222,00	0,00	0,00
			2016	20160001036	0	161,00	161,00	0,00	0,00
			2016	20160001040	0	123,00	123,00	0,00	0,00
			2016	20160001045	0	233,08	233,08	0,00	0,00
			2016	20160001049	0	155,35	155,35	0,00	0,00
			2016	20160001052	0	192,99	192,99	0,00	0,00
			2016	20160001056	0	8.000,00	8.000,00	0,00	0,00
			2016	20160001057	0	10.000,00	10.000,00	0,00	0,00
			2016	20160001068	0	22,00	22,00	0,00	0,00
			2016	20160001069	0	12,43	12,43	0,00	0,00
			2016	20160001070	0	444,37	444,37	0,00	0,00
			2016	20160001107	0	105,28	105,28	0,00	0,00
			2016	20160001111	0	65,17	65,17	0,00	0,00
			2016	20160001115	0	152,35	152,35	0,00	0,00
			2016	20160001119	0	57,03	57,03	0,00	0,00
			2016	20160001122	0	70,42	0,00	0,00	70,42
			2016	20160001124	0	140,00	140,00	0,00	0,00
			2016	20160001134	0	434,00	434,00	0,00	0,00
			2016	20160001162	0	14,00	14,00	0,00	0,00
			2016	20160001176	0	20,00	20,00	0,00	0,00
			2016	20160001224	0	140,00	0,00	0,00	140,00

BILANCIO CONSUNTIVO 2016 - GESTIONE RESIDUI ATTIVI PER ANNO DI PROVENIENZA

Residui derivanti dalla gestione attuale - Dettaglio per Accertamenti

Tit. - Tipol. - Cat.	Capitolo	Descrizione	Accertamenti per anno di provenienza			Importo ultimo consuntivo	Importo riscosso	Insussistenze	Importo da conservare
TOTALE CAPITOLO	30599120	Residui gestione attuale Residui totali	2016			31.554,76 53.680,02	30.888,68 33.474,95	0,00 19.363,24	666,08 841,83
3 - 05 - 9900	30599130	Credito per imposta di bollo	2013	20130001164	0	22.314,62	0,00	22.314,62	0,00
		TOTALE ANNO	2013			22.314,62	0,00	22.314,62	0,00
TOTALE CAPITOLO	30599130	Residui				22.314,62	0,00	22.314,62	0,00
TOTALE CAPITOLO	30599130	Residui gestione attuale Residui totali	2016			0,00 22.314,62	0,00 0,00	0,00 22.314,62	0,00 0,00
	30599140	Contributo IVA servizi esternalizzati	2012	20120001284	0	0,00	0,00	0,00	0,00
		TOTALE ANNO	2012			0,00	0,00	0,00	0,00
TOTALE CAPITOLO	30599140	Residui				0,00	0,00	0,00	0,00
TOTALE CAPITOLO	30599140	Residui gestione attuale Residui totali	2016			0,00 0,00	0,00 0,00	0,00 0,00	0,00 0,00
	30599150	Rimborso servizio smaltimento rifiuti scuole	2015	20150000988	0	18.772,16	18.772,16	0,00	0,00
		TOTALE ANNO	2015			18.772,16	18.772,16	0,00	0,00
TOTALE CAPITOLO	30599150	Residui				18.772,16	18.772,16	0,00	0,00
			2016	20160001165	0	3.045,56	3.045,56	0,00	0,00
TOTALE CAPITOLO	30599150	Residui gestione attuale Residui totali	2016			3.045,56 21.817,72	3.045,56 21.817,72	0,00 0,00	0,00 0,00
3 - 05 - 9900	30599160	Rimborso spese postali							
TOTALE CAPITOLO	30599160	Residui				0,00	0,00	0,00	0,00
			2016	20160000064	0	189,56	189,56	0,00	0,00
TOTALE CAPITOLO	30599160	Residui gestione attuale Residui totali	2016			189,56 189,56	189,56 189,56	0,00 0,00	0,00 0,00
TOTALE CAPITOLO	30599170	Inversione contabile IVA (reverse charge) Residui				0,00	0,00	0,00	0,00

BILANCIO CONSUNTIVO 2016 - GESTIONE RESIDUI ATTIVI PER ANNO DI PROVENIENZA

Residui derivanti dalla gestione attuale - Dettaglio per Accertamenti

Tit. - Tipol. - Cat.	Capitolo	Descrizione	Accertamenti per anno di provenienza			Importo ultimo consuntivo	Importo riscosso	Insussistenze	Importo da conservare
			2016	20160000103	0	5.594,53	5.594,53	0,00	0,00
			2016	20160000191	0	1.474,34	1.474,34	0,00	0,00
			2016	20160000274	0	701,32	701,32	0,00	0,00
			2016	20160000369	0	1.747,06	1.747,06	0,00	0,00
			2016	20160000479	0	1.483,34	1.483,34	0,00	0,00
			2016	20160000634	0	1.144,36	1.144,36	0,00	0,00
			2016	20160000856	0	1.667,94	1.667,94	0,00	0,00
			2016	20160000946	0	909,75	909,75	0,00	0,00
TOTALE CAPITOLO	30599170	Residui gestione attuale	2016			14.722,64	14.722,64	0,00	0,00
		Residui totali				14.722,64	14.722,64	0,00	0,00
TOTALE CATEGORIA 9900 - Altre entrate correnti n.a.c.		Residui				9.724.337,53	1.442.870,08	748.253,76	7.533.213,69
		Residui gestione attuale	2016			5.599.560,42	3.826.880,41	0,00	1.772.680,01
		Residui totali				602.781,41	394.037,86	42.483,88	166.259,67
TOTALE TIPOLOGIA 05 - Tipologia 500: Rimborsi e altre entrate correnti		Residui				904.657,49	187.544,17	82.020,20	635.093,12
		Residui gestione attuale	2016			1.325.573,16	1.066.400,66	0,00	259.172,50
		Residui totali				2.230.230,65	1.253.944,83	82.020,20	894.265,62
TOTALE TITOLO 3 - Entrate extratributarie		Residui				9.724.337,53	1.442.870,08	748.253,76	7.533.213,69
		Residui gestione attuale	2016			5.599.560,42	3.826.880,41	0,00	1.772.680,01
		Residui totali				15.323.897,95	5.269.750,49	748.253,76	9.305.893,70
4 - 01 - 0200	40102100	Contributo rilascio permessi costruire - costo costruzione							
TOTALE CAPITOLO	40102100	Residui				0,00	0,00	0,00	0,00
			2016	20160000208	0	2.035,89	2.035,89	0,00	0,00
			2016	20160000569	0	0,00	0,00	0,00	0,00
			2016	20160000655	0	9.041,49	9.041,49	0,00	0,00
			2016	20160000669	0	114,68	114,68	0,00	0,00
			2016	20160000677	0	4.451,66	4.451,66	0,00	0,00
			2016	20160000681	0	212,22	212,22	0,00	0,00
			2016	20160000684	0	3.109,40	3.109,40	0,00	0,00
			2016	20160000698	0	2.192,91	2.192,91	0,00	0,00

BILANCIO CONSUNTIVO 2016 - GESTIONE RESIDUI ATTIVI PER ANNO DI PROVENIENZA

Residui derivanti dalla gestione attuale - Dettaglio per Accertamenti

Tit. - Tipol. - Cat.	Capitolo	Descrizione	Accertamenti per anno di provenienza			Importo ultimo consuntivo	Importo riscosso	Insussistenze	Importo da conservare
			2016	20160000745	0	1.954,22	1.954,22	0,00	0,00
			2016	20160000809	0	199,42	199,42	0,00	0,00
			2016	20160000860	0	182,97	182,97	0,00	0,00
			2016	20160000920	0	2.000.000,00	500.000,00	0,00	1.500.000,00
			2016	20160000982	0	259,79	259,79	0,00	0,00
			2016	20160001146	0	2.424,68	2.424,68	0,00	0,00
			2016	20160001158	0	5.575,34	5.575,34	0,00	0,00
			2016	20160001160	0	621,21	621,21	0,00	0,00
			2016	20160001183	0	251,75	251,75	0,00	0,00
			2016	20160001206	0	3.742,53	3.742,53	0,00	0,00
TOTALE CAPITOLO	40102100	Residui gestione attuale Residui totali	2016			2.036.370,16	536.370,16	0,00	1.500.000,00
						2.036.370,16	536.370,16	0,00	1.500.000,00
TOTALE CATEGORIA 0200 - Altre imposte in conto capitale		Residui Residui gestione attuale Residui totali	2016			0,00	0,00	0,00	0,00
						2.036.370,16	536.370,16	0,00	1.500.000,00
						2.036.370,16	536.370,16	0,00	1.500.000,00
TOTALE TIPOLOGIA 01 - Tipologia 100: Tributi in conto capitale		Residui Residui gestione attuale Residui totali	2016			0,00	0,00	0,00	0,00
						2.036.370,16	536.370,16	0,00	1.500.000,00
						2.036.370,16	536.370,16	0,00	1.500.000,00
4 - 02 - 0100	40201100	Contributo regionale per realizzazione sistemi di climatizzazione	2012	20120001271	0	43.018,59	42.316,43	702,16	0,00
		TOTALE ANNO	2012			43.018,59	42.316,43	702,16	0,00
TOTALE CAPITOLO	40201100	Residui				43.018,59	42.316,43	702,16	0,00
TOTALE CAPITOLO	40201100	Residui gestione attuale Residui totali	2016			0,00	0,00	0,00	0,00
						43.018,59	42.316,43	702,16	0,00
	40402105	CONTRIBUTO REGIONALE INTERVENTI DI RECUPERO E RIQUALIFICAZIONE PATRIMONIO ERP	2015	20150000811	0	75.000,00	75.000,00	0,00	0,00
		TOTALE ANNO	2015			75.000,00	75.000,00	0,00	0,00
TOTALE CAPITOLO	40402105	Residui				75.000,00	75.000,00	0,00	0,00
TOTALE CAPITOLO	40402105	Residui gestione attuale Residui totali	2016			0,00	0,00	0,00	0,00
						75.000,00	75.000,00	0,00	0,00

BILANCIO CONSUNTIVO 2016 - GESTIONE RESIDUI ATTIVI PER ANNO DI PROVENIENZA

Residui derivanti dalla gestione attuale - Dettaglio per Accertamenti

Tit. - Tipol. - Cat.	Capitolo	Descrizione	Accertamenti per anno di provenienza			Importo ultimo consuntivo	Importo riscosso	Insussistenze	Importo da conservare
TOTALE CATEGORIA 0100 - Contributi agli investimenti da amministrazioni pubbliche		Residui gestione attuale				118.018,59	117.316,43	702,16	0,00
		Residui totali	2016			2.036.370,16	536.370,16	0,00	1.500.000,00
						118.018,59	117.316,43	702,16	0,00
TOTALE TIPOLOGIA 02 - Tipologia 200: Contributi agli investimenti		Residui gestione attuale				118.018,59	117.316,43	702,16	0,00
		Residui totali	2016			0,00	0,00	0,00	0,00
						118.018,59	117.316,43	702,16	0,00
4 - 04 - 0100	40401100	Alienazione beni immobili							
TOTALE CAPITOLO	40401100	Residui				0,00	0,00	0,00	0,00
			2016	20160000084	0	2.500,00	2.500,00	0,00	0,00
			2016	20160000570	0	6.300,00	6.300,00	0,00	0,00
			2016	20160001096	0	36.562,50	36.562,50	0,00	0,00
TOTALE CAPITOLO	40401100	Residui gestione attuale	2016			45.362,50	45.362,50	0,00	0,00
		Residui totali				45.362,50	45.362,50	0,00	0,00
4 - 04 - 0100	40402120	Alienazione automezzi							
			2011	20110000558	0	10.850,00	0,00	10.850,00	0,00
TOTALE ANNO			2011			10.850,00	0,00	10.850,00	0,00
TOTALE CAPITOLO	40402120	Residui				10.850,00	0,00	10.850,00	0,00
			2016	20160000945	0	3.600,00	3.600,00	0,00	0,00
			2016	20160001179	0	950,00	950,00	0,00	0,00
TOTALE CAPITOLO	40402120	Residui gestione attuale	2016			4.550,00	4.550,00	0,00	0,00
		Residui totali				15.400,00	4.550,00	10.850,00	0,00
TOTALE CATEGORIA 0100 - Alienazione di beni materiali		Residui gestione attuale				128.868,59	117.316,43	11.552,16	0,00
		Residui totali	2016			2.086.282,66	586.282,66	0,00	1.500.000,00
						60.762,50	49.912,50	10.850,00	0,00
4 - 04 - 0200	40402100	Proventi concessioni aree cimiteriali							
			2015	20150000154	0	10.718,75	10.718,75	0,00	0,00
TOTALE ANNO			2015			10.718,75	10.718,75	0,00	0,00
TOTALE CAPITOLO	40402100	Residui				10.718,75	10.718,75	0,00	0,00

BILANCIO CONSUNTIVO 2016 - GESTIONE RESIDUI ATTIVI PER ANNO DI PROVENIENZA

Residui derivanti dalla gestione attuale - Dettaglio per Accertamenti

Tit. - Tipol. - Cat.	Capitolo	Descrizione	Accertamenti per anno di provenienza			Importo ultimo consuntivo	Importo riscosso	Insussistenze	Importo da conservare
4 - 04 - 0200	40402100	Proventi concessioni aree cimiteriali	2016	20160000493	0	32.156,25	32.156,25	0,00	0,00
TOTALE CAPITOLO	40402100	Residui gestione attuale Residui totali	2016			32.156,25 42.875,00	32.156,25 42.875,00	0,00 0,00	0,00 0,00
TOTALE CATEGORIA 0200 - Cessione di Terreni e di beni materiali non prodotti		Residui Residui gestione attuale Residui totali	2016			139.587,34 2.118.438,91 42.875,00	128.035,18 618.438,91 42.875,00	11.552,16 0,00 0,00	0,00 1.500.000,00 0,00
TOTALE TIPOLOGIA 04 - Tipologia 400: Entrate da alienazione di beni materiali e immateriali		Residui Residui gestione attuale Residui totali	2016			21.568,75 82.068,75 103.637,50	10.718,75 82.068,75 92.787,50	10.850,00 0,00 10.850,00	0,00 0,00 0,00
4 - 05 - 0100	40402130	Monetizzazione aree standard							
TOTALE CAPITOLO	40402130	Residui				0,00	0,00	0,00	0,00
			2016	20160000284	0	2.000.000,00	2.000.000,00	0,00	0,00
TOTALE CAPITOLO	40402130	Residui gestione attuale Residui totali	2016			2.000.000,00 2.000.000,00	2.000.000,00 2.000.000,00	0,00 0,00	0,00 0,00
4 - 05 - 0100	40501100	Contributo rilascio permesso di costruire - primaria	2014	20140001291	0	0,01	0,00	0,01	0,00
		TOTALE ANNO	2014			0,01	0,00	0,01	0,00
			2015	20150000017	0	516,00	516,00	0,00	0,00
		TOTALE ANNO	2015			516,00	516,00	0,00	0,00
TOTALE CAPITOLO	40501100	Residui				516,01	516,00	0,01	0,00
			2016	20160000157	0	1.014,01	1.014,01	0,00	0,00
			2016	20160000206	0	1.040,05	1.040,05	0,00	0,00
			2016	20160000567	0	0,00	0,00	0,00	0,00
			2016	20160000568	0	0,00	0,00	0,00	0,00
			2016	20160000653	0	23.392,82	23.392,82	0,00	0,00
			2016	20160000658	0	1.694,78	1.694,78	0,00	0,00
			2016	20160000659	0	15.253,06	15.253,06	0,00	0,00
			2016	20160000664	0	274,63	274,63	0,00	0,00
			2016	20160000665	0	2.471,61	2.471,61	0,00	0,00

BILANCIO CONSUNTIVO 2016 - GESTIONE RESIDUI ATTIVI PER ANNO DI PROVENIENZA

Residui derivanti dalla gestione attuale - Dettaglio per Accertamenti

Tit. - Tipol. - Cat.	Capitolo	Descrizione	Accertamenti per anno di provenienza			Importo ultimo consuntivo	Importo riscosso	Insussistenze	Importo da conservare
4 - 05 - 0100	40501100	Contributo rilascio permesso di costruire - primaria	2016	20160000672	0	1.017,09	1.017,09	0,00	0,00
			2016	20160000673	0	9.153,79	9.153,79	0,00	0,00
			2016	20160000685	0	1.086,80	1.086,80	0,00	0,00
			2016	20160000686	0	9.781,20	9.781,20	0,00	0,00
			2016	20160000691	0	275,08	275,08	0,00	0,00
			2016	20160000692	0	2.475,72	2.475,72	0,00	0,00
			2016	20160000693	0	1.779,48	1.779,48	0,00	0,00
			2016	20160000694	0	16.015,25	16.015,25	0,00	0,00
			2016	20160000699	0	1.076,68	1.076,68	0,00	0,00
			2016	20160000700	0	9.690,06	9.690,06	0,00	0,00
			2016	20160000705	0	2.599,20	2.599,20	0,00	0,00
			2016	20160000740	0	609,07	609,07	0,00	0,00
			2016	20160000741	0	5.481,66	5.481,66	0,00	0,00
			2016	20160001087	0	112,67	112,67	0,00	0,00
			2016	20160001088	0	115,56	115,56	0,00	0,00
			2016	20160001141	0	1.700,30	1.700,30	0,00	0,00
			2016	20160001142	0	188,92	188,92	0,00	0,00
			2016	20160001147	0	3.878,52	3.878,52	0,00	0,00
			2016	20160001148	0	34.906,65	34.906,65	0,00	0,00
			2016	20160001153	0	291,80	291,80	0,00	0,00
			2016	20160001154	0	2.626,21	2.626,21	0,00	0,00
			2016	20160001184	0	601,64	601,64	0,00	0,00
			2016	20160001185	0	5.414,76	5.414,76	0,00	0,00
			2016	20160001190	0	731,18	731,18	0,00	0,00
			2016	20160001191	0	6.580,61	6.580,61	0,00	0,00
			2016	20160001195	0	81,02	81,02	0,00	0,00
			2016	20160001196	0	729,14	729,14	0,00	0,00
			2016	20160001201	0	688,34	688,34	0,00	0,00
			2016	20160001202	0	6.195,11	6.195,11	0,00	0,00
			TOTALE CAPITOLO	40501100	Residui gestione attuale	2016			171.024,47
		Residui totali				171.540,48	171.540,47	0,01	0,00

BILANCIO CONSUNTIVO 2016 - GESTIONE RESIDUI ATTIVI PER ANNO DI PROVENIENZA

Residui derivanti dalla gestione attuale - Dettaglio per Accertamenti

Tit. - Tipol. - Cat.	Capitolo	Descrizione	Accertamenti per anno di provenienza	Importo ultimo consuntivo	Importo riscosso	Insussistenze	Importo da conservare		
4 - 05 - 0100	40501110	Contributo rilascio permesso di costruire - secondaria							
TOTALE CAPITOLO	40501110	Residui		0,00	0,00	0,00	0,00		
			2016	20160000202	0	3.280.000,00	3.280.000,00	0,00	0,00
			2016	20160000207	0	1.071,20	1.071,20	0,00	0,00
			2016	20160000283	0	320.000,00	320.000,00	0,00	0,00
			2016	20160000285	0	400.000,00	400.000,00	0,00	0,00
			2016	20160000564	0	0,00	0,00	0,00	0,00
			2016	20160000565	0	0,00	0,00	0,00	0,00
			2016	20160000566	0	0,00	0,00	0,00	0,00
			2016	20160000627	0	0,00	0,00	0,00	0,00
			2016	20160000628	0	0,00	0,00	0,00	0,00
			2016	20160000629	0	0,00	0,00	0,00	0,00
			2016	20160000654	0	24.049,20	24.049,20	0,00	0,00
			2016	20160000661	0	977,76	977,76	0,00	0,00
			2016	20160000662	0	782,21	782,21	0,00	0,00
			2016	20160000663	0	8.017,63	8.017,63	0,00	0,00
			2016	20160000666	0	283,21	283,21	0,00	0,00
			2016	20160000667	0	226,57	226,57	0,00	0,00
			2016	20160000668	0	2.322,28	2.322,28	0,00	0,00
			2016	20160000674	0	952,32	952,32	0,00	0,00
			2016	20160000675	0	761,86	761,86	0,00	0,00
			2016	20160000676	0	7.809,02	7.809,02	0,00	0,00
			2016	20160000678	0	216,04	216,04	0,00	0,00
			2016	20160000679	0	172,83	172,83	0,00	0,00
			2016	20160000680	0	1.771,48	1.771,48	0,00	0,00
			2016	20160000687	0	627,00	627,00	0,00	0,00
			2016	20160000688	0	501,60	501,60	0,00	0,00
			2016	20160000689	0	5.141,40	5.141,40	0,00	0,00
			2016	20160000695	0	1.503,78	1.503,78	0,00	0,00

BILANCIO CONSUNTIVO 2016 - GESTIONE RESIDUI ATTIVI PER ANNO DI PROVENIENZA

Residui derivanti dalla gestione attuale - Dettaglio per Accertamenti

Tit. - Tipol. - Cat.	Capitolo	Descrizione	Accertamenti per anno di provenienza	Importo ultimo consuntivo	Importo riscosso	Insussistenze	Importo da conservare	
		2016	20160000696	0	1.203,03	1.203,03	0,00	0,00
		2016	20160000697	0	12.330,99	12.330,99	0,00	0,00
		2016	20160000701	0	621,16	621,16	0,00	0,00
		2016	20160000702	0	496,93	496,93	0,00	0,00
		2016	20160000703	0	5.093,49	5.093,49	0,00	0,00
		2016	20160000706	0	2.932,82	2.932,82	0,00	0,00
		2016	20160000707	0	2.346,26	2.346,26	0,00	0,00
		2016	20160000717	0	158,70	158,70	0,00	0,00
		2016	20160000718	0	126,96	126,96	0,00	0,00
		2016	20160000719	0	1.301,34	1.301,34	0,00	0,00
		2016	20160000742	0	1.034,96	1.034,96	0,00	0,00
		2016	20160000743	0	827,96	827,96	0,00	0,00
		2016	20160000744	0	8.486,68	8.486,68	0,00	0,00
		2016	20160000979	0	56,78	56,78	0,00	0,00
		2016	20160000980	0	45,42	45,42	0,00	0,00
		2016	20160000981	0	465,58	465,58	0,00	0,00
		2016	20160001089	0	104,51	104,51	0,00	0,00
		2016	20160001090	0	130,63	130,63	0,00	0,00
		2016	20160001143	0	170,85	170,85	0,00	0,00
		2016	20160001144	0	213,56	213,56	0,00	0,00
		2016	20160001145	0	1.751,23	1.751,23	0,00	0,00
		2016	20160001149	0	4.913,93	4.913,93	0,00	0,00
		2016	20160001150	0	6.142,41	6.142,41	0,00	0,00
		2016	20160001151	0	50.367,74	50.367,74	0,00	0,00
		2016	20160001155	0	263,89	263,89	0,00	0,00
		2016	20160001156	0	329,86	329,86	0,00	0,00
		2016	20160001157	0	2.704,87	2.704,87	0,00	0,00
		2016	20160001180	0	67,68	67,68	0,00	0,00
		2016	20160001181	0	84,60	84,60	0,00	0,00
		2016	20160001182	0	693,72	693,72	0,00	0,00
		2016	20160001186	0	197,68	197,68	0,00	0,00

BILANCIO CONSUNTIVO 2016 - GESTIONE RESIDUI ATTIVI PER ANNO DI PROVENIENZA

Residui derivanti dalla gestione attuale - Dettaglio per Accertamenti

Tit. - Tipol. - Cat.	Capitolo	Descrizione	Accertamenti per anno di provenienza			Importo ultimo consuntivo	Importo riscosso	Insussistenze	Importo da conservare
			2016	20160001187	0	347,10	347,10	0,00	0,00
			2016	20160001188	0	2.926,22	2.926,22	0,00	0,00
			2016	20160001192	0	661,24	661,24	0,00	0,00
			2016	20160001193	0	826,55	826,55	0,00	0,00
			2016	20160001194	0	6.777,71	6.777,71	0,00	0,00
			2016	20160001197	0	37,39	37,39	0,00	0,00
			2016	20160001198	0	46,74	46,74	0,00	0,00
			2016	20160001199	0	383,27	383,27	0,00	0,00
			2016	20160001203	0	465,36	465,36	0,00	0,00
			2016	20160001204	0	581,70	581,70	0,00	0,00
			2016	20160001205	0	4.769,94	4.769,94	0,00	0,00
TOTALE CAPITOLO	40501110	Residui gestione attuale Residui totali	2016			4.180.676,83	4.180.676,83	0,00	0,00
						4.180.676,83	4.180.676,83	0,00	0,00
4 - 05 - 0100	40501130	Contributo rilascio permesso di costruire - smaltimento rifiuti							
TOTALE CAPITOLO	40501130	Residui				0,00	0,00	0,00	0,00
			2016	20160000690	0	4.598,00	4.598,00	0,00	0,00
			2016	20160000704	0	6.073,52	6.073,52	0,00	0,00
			2016	20160001189	0	2.545,40	2.545,40	0,00	0,00
			2016	20160001200	0	342,76	342,76	0,00	0,00
TOTALE CAPITOLO	40501130	Residui gestione attuale Residui totali	2016			13.559,68	13.559,68	0,00	0,00
						13.559,68	13.559,68	0,00	0,00
TOTALE CATEGORIA 0100 - Permessi di costruire		Residui Residui gestione attuale Residui totali	2016			140.103,35	128.551,18	11.552,17	0,00
						8.483.699,89	6.983.699,89	0,00	1.500.000,00
						6.365.776,99	6.365.776,98	0,01	0,00
TOTALE TIPOLOGIA 05 - Tipologia 500: Altre entrate in conto capitale		Residui Residui gestione attuale Residui totali	2016			516,01	516,00	0,01	0,00
						6.365.260,98	6.365.260,98	0,00	0,00
						6.365.776,99	6.365.776,98	0,01	0,00

BILANCIO CONSUNTIVO 2016 - GESTIONE RESIDUI ATTIVI PER ANNO DI PROVENIENZA

Residui derivanti dalla gestione attuale - Dettaglio per Accertamenti

Tit. - Tipol. - Cat.	Capitolo	Descrizione	Accertamenti per anno di provenienza			Importo ultimo consuntivo	Importo riscosso	Insussistenze	Importo da conservare
TOTALE TITOLO 4 - Entrate in conto capitale		Residui				140.103,35	128.551,18	11.552,17	0,00
		Residui gestione attuale	2016			8.483.699,89	6.983.699,89	0,00	1.500.000,00
		Residui totali				8.623.803,24	7.112.251,07	11.552,17	1.500.000,00
6 - 03 - 0100	60301100	MUTUO PER PROGETTO STRADE SICURE	2004	20040001935	0	786,05	0,00	0,00	786,05
		TOTALE ANNO	2004			786,05	0,00	0,00	786,05
TOTALE CAPITOLO	60301100	Residui				786,05	0,00	0,00	786,05
TOTALE CAPITOLO	60301100	Residui gestione attuale	2016			0,00	0,00	0,00	0,00
		Residui totali				786,05	0,00	0,00	786,05
	60301110	Mutuo per asilo nido	2008	20080001106	0	2.084,37	0,00	0,00	2.084,37
		TOTALE ANNO	2008			2.084,37	0,00	0,00	2.084,37
TOTALE CAPITOLO	60301110	Residui				2.084,37	0,00	0,00	2.084,37
TOTALE CAPITOLO	60301110	Residui gestione attuale	2016			0,00	0,00	0,00	0,00
		Residui totali				2.084,37	0,00	0,00	2.084,37
	60301120	Mutuo per interventi straordinari verde pubblico	2009	20090001357	0	1,80	0,00	1,80	0,00
		TOTALE ANNO	2009			1,80	0,00	1,80	0,00
TOTALE CAPITOLO	60301120	Residui				1,80	0,00	1,80	0,00
TOTALE CAPITOLO	60301120	Residui gestione attuale	2016			0,00	0,00	0,00	0,00
		Residui totali				1,80	0,00	1,80	0,00
TOTALE CATEGORIA 0100 - Finanziamenti a medio lungo termine		Residui				2.872,22	0,00	1,80	2.870,42
		Residui gestione attuale	2016			0,00	0,00	0,00	0,00
		Residui totali				2.872,22	0,00	1,80	2.870,42
TOTALE TIPOLOGIA 03 - Tipologia 300: Accensione Mutui e altri finanziamenti a medio lungo termine		Residui				2.872,22	0,00	1,80	2.870,42
		Residui gestione attuale	2016			0,00	0,00	0,00	0,00
		Residui totali				2.872,22	0,00	1,80	2.870,42
TOTALE TITOLO 6 - Accensione di prestiti		Residui				2.872,22	0,00	1,80	2.870,42
		Residui gestione attuale	2016			0,00	0,00	0,00	0,00
		Residui totali				2.872,22	0,00	1,80	2.870,42
7 - 01 - 0100	70101100	Anticpazione di cassa							
TOTALE CAPITOLO	70101100	Residui				0,00	0,00	0,00	0,00

BILANCIO CONSUNTIVO 2016 - GESTIONE RESIDUI ATTIVI PER ANNO DI PROVENIENZA

Residui derivanti dalla gestione attuale - Dettaglio per Accertamenti

Tit. - Tipol. - Cat.	Capitolo	Descrizione	Accertamenti per anno di provenienza			Importo ultimo consuntivo	Importo riscosso	Insussistenze	Importo da conservare
			2016	20160000232	0	26.905.041,63	26.905.041,63	0,00	0,00
TOTALE CAPITOLO	70101100	Residui gestione attuale Residui totali	2016			26.905.041,63	26.905.041,63	0,00	0,00
						26.905.041,63	26.905.041,63	0,00	0,00
TOTALE CATEGORIA 0100 - Anticipazioni da istituto tesoriere/cassiere		Residui Residui gestione attuale Residui totali	2016			0,00	0,00	0,00	0,00
						26.905.041,63	26.905.041,63	0,00	0,00
						26.905.041,63	26.905.041,63	0,00	0,00
TOTALE TIPOLOGIA 01 - Tipologia 100: Anticipazioni da istituto tesoriere/cassiere		Residui Residui gestione attuale Residui totali	2016			0,00	0,00	0,00	0,00
						26.905.041,63	26.905.041,63	0,00	0,00
						26.905.041,63	26.905.041,63	0,00	0,00
TOTALE TITOLO 7 - Anticipazioni da istituto tesoriere/cassiere		Residui Residui gestione attuale Residui totali	2016			0,00	0,00	0,00	0,00
						26.905.041,63	26.905.041,63	0,00	0,00
						26.905.041,63	26.905.041,63	0,00	0,00
9 - 01 - 0100	90101200	RITENUTE PER SPLIT PAYMENT	2015	20150000037	0	0,00	0,00	0,00	0,00
			2015	20150000037	1	27.899,00	0,00	0,00	27.899,00
			TOTALE ANNO	2015		27.899,00	0,00	0,00	27.899,00
TOTALE CAPITOLO	90101200	Residui				27.899,00	0,00	0,00	27.899,00
			2016	20160000038	0	2.387.723,53	2.387.723,53	0,00	0,00
			2016	20160000040	0	214.622,90	214.622,90	0,00	0,00
			2016	20160000529	0	4,42	0,00	0,00	4,42
TOTALE CAPITOLO	90101200	Residui gestione attuale Residui totali	2016			2.602.350,85	2.602.346,43	0,00	4,42
						2.630.249,85	2.602.346,43	0,00	27.903,42
TOTALE CATEGORIA 0100 - Altre ritenute		Residui Residui gestione attuale Residui totali	2016			27.899,00	0,00	0,00	27.899,00
						2.602.350,85	2.602.346,43	0,00	4,42
						2.630.249,85	2.602.346,43	0,00	27.903,42
9 - 01 - 0200	90102100	Ritenute erariali	2012	20120000721	0	260,29	0,00	0,00	260,29
			TOTALE ANNO	2012		260,29	0,00	0,00	260,29
			2013	20130001074	0	106,12	0,00	0,00	106,12
			TOTALE ANNO	2013		106,12	0,00	0,00	106,12

BILANCIO CONSUNTIVO 2016 - GESTIONE RESIDUI ATTIVI PER ANNO DI PROVENIENZA

Residui derivanti dalla gestione attuale - Dettaglio per Accertamenti

Tit. - Tipol. - Cat.	Capitolo	Descrizione	Accertamenti per anno di provenienza			Importo ultimo consuntivo	Importo riscosso	Insussistenze	Importo da conservare
9 - 01 - 0200	90102100	Ritenute erariali	2014	20140001264	0	206,00	0,00	0,00	206,00
		TOTALE ANNO	2014			206,00	0,00	0,00	206,00
			2015	20150000012	0	11,00	0,00	0,00	11,00
		TOTALE ANNO	2015			11,00	0,00	0,00	11,00
TOTALE CAPITOLO	90102100	Residui				583,41	0,00	0,00	583,41
			2016	20160000042	0	53.369,38	53.369,38	0,00	0,00
			2016	20160000087	0	55.191,21	55.191,21	0,00	0,00
			2016	20160000139	0	56.695,72	56.695,72	0,00	0,00
			2016	20160000180	0	70.452,46	70.452,46	0,00	0,00
			2016	20160000247	0	66.889,52	66.889,52	0,00	0,00
			2016	20160000357	0	59.717,42	59.717,42	0,00	0,00
			2016	20160000445	0	0,00	0,00	0,00	0,00
			2016	20160000506	0	8.640,61	8.640,61	0,00	0,00
			2016	20160000615	0	96.952,46	96.952,46	0,00	0,00
			2016	20160000823	0	63.106,21	63.106,21	0,00	0,00
			2016	20160000887	0	72.126,00	72.126,00	0,00	0,00
			2016	20160000949	0	103.763,93	103.763,93	0,00	0,00
TOTALE CAPITOLO	90102100	Residui gestione attuale	2016			706.904,92	706.904,92	0,00	0,00
		Residui totali				707.488,33	706.904,92	0,00	583,41
9 - 01 - 0200	90102110	Ritenute previdenziali e assistenziali al personale							
TOTALE CAPITOLO	90102110	Residui				0,00	0,00	0,00	0,00
			2016	20160000039	0	5.699,80	5.699,80	0,00	0,00
			2016	20160000043	0	39.051,15	39.051,15	0,00	0,00
			2016	20160000044	0	29,38	29,38	0,00	0,00
			2016	20160000088	0	39.185,65	39.185,65	0,00	0,00
			2016	20160000140	0	39.388,98	39.388,98	0,00	0,00
			2016	20160000181	0	42.692,87	42.692,87	0,00	0,00
			2016	20160000248	0	41.999,13	41.999,13	0,00	0,00

BILANCIO CONSUNTIVO 2016 - GESTIONE RESIDUI ATTIVI PER ANNO DI PROVENIENZA

Residui derivanti dalla gestione attuale - Dettaglio per Accertamenti

Tit. - Tipol. - Cat.	Capitolo	Descrizione	Accertamenti per anno di provenienza			Importo ultimo consuntivo	Importo riscosso	Insussistenze	Importo da conservare
			2016	20160000358	0	39.729,14	39.729,14	0,00	0,00
			2016	20160000446	0	40.529,53	40.529,53	0,00	0,00
			2016	20160000507	0	38.333,16	38.333,16	0,00	0,00
			2016	20160000616	0	53.810,89	53.810,89	0,00	0,00
			2016	20160000824	0	40.750,86	40.750,86	0,00	0,00
			2016	20160000888	0	41.173,49	41.173,49	0,00	0,00
			2016	20160000950	0	76.765,49	76.765,49	0,00	0,00
TOTALE CAPITOLO	90102110	Residui gestione attuale Residui totali	2016			539.139,52	539.139,52	0,00	0,00
						539.139,52	539.139,52	0,00	0,00
9 - 01 - 0200 TOTALE CAPITOLO	90102120 90102120	Altre ritenute al personale per conto di terzi Residui				0,00	0,00	0,00	0,00
			2016	20160000045	0	5.566,82	5.566,82	0,00	0,00
			2016	20160000046	0	9.663,95	9.663,95	0,00	0,00
			2016	20160000089	0	15.212,78	15.212,78	0,00	0,00
			2016	20160000141	0	14.932,68	14.932,68	0,00	0,00
			2016	20160000178	0	126,94	126,94	0,00	0,00
			2016	20160000182	0	15.270,95	15.270,95	0,00	0,00
			2016	20160000249	0	15.011,16	15.011,16	0,00	0,00
			2016	20160000359	0	14.916,41	14.916,41	0,00	0,00
			2016	20160000447	0	14.900,73	14.900,73	0,00	0,00
			2016	20160000508	0	15.151,75	15.151,75	0,00	0,00
			2016	20160000617	0	14.658,78	14.658,78	0,00	0,00
			2016	20160000825	0	14.729,76	14.729,76	0,00	0,00
			2016	20160000889	0	14.682,63	14.682,63	0,00	0,00
			2016	20160000951	0	14.470,69	14.470,69	0,00	0,00
TOTALE CAPITOLO	90102120	Residui gestione attuale Residui totali	2016			179.296,03	179.296,03	0,00	0,00
						179.296,03	179.296,03	0,00	0,00

BILANCIO CONSUNTIVO 2016 - GESTIONE RESIDUI ATTIVI PER ANNO DI PROVENIENZA

Residui derivanti dalla gestione attuale - Dettaglio per Accertamenti

Tit. - Tipol. - Cat.	Capitolo	Descrizione	Accertamenti per anno di provenienza			Importo ultimo consuntivo	Importo riscosso	Insussistenze	Importo da conservare
TOTALE CATEGORIA 0200 - Ritenute su redditi da lavoro dipendente		Residui				28.482,41	0,00	0,00	28.482,41
		Residui gestione attuale	2016			4.027.691,32	4.027.686,90	0,00	4,42
		Residui totali				1.425.923,88	1.425.340,47	0,00	583,41
9 - 01 - 0300	90103100	Ritenute erariali su redditi da lavoro autonomo per conto terzi							
TOTALE CAPITOLO	90103100	Residui				0,00	0,00	0,00	0,00
			2016	20160000209	0	29.969,50	29.969,50	0,00	0,00
TOTALE CAPITOLO	90103100	Residui gestione attuale	2016			29.969,50	29.969,50	0,00	0,00
		Residui totali				29.969,50	29.969,50	0,00	0,00
TOTALE CATEGORIA 0300 - Ritenute su redditi da lavoro autonomo		Residui				28.482,41	0,00	0,00	28.482,41
		Residui gestione attuale	2016			4.057.660,82	4.057.656,40	0,00	4,42
		Residui totali				29.969,50	29.969,50	0,00	0,00
9 - 01 - 9900	90102130	DESTINAZIONE INCASSI VINCOLATI SPESE CORRENTI AI SENSI DELL'ART. 195 TUEL							
TOTALE CAPITOLO	90102130	Residui				0,00	0,00	0,00	0,00
			2016	20160000288	0	399.367,76	399.367,76	0,00	0,00
TOTALE CAPITOLO	90102130	Residui gestione attuale	2016			399.367,76	399.367,76	0,00	0,00
		Residui totali				399.367,76	399.367,76	0,00	0,00
	90102140	REINTEGRO INCASSI INCASSI VINCOLATI AI SENSI DELL'ART. 195 TUEL							
TOTALE CAPITOLO	90102140	Residui				0,00	0,00	0,00	0,00
			2016	20160000289	0	348.322,86	348.322,86	0,00	0,00
TOTALE CAPITOLO	90102140	Residui gestione attuale	2016			348.322,86	348.322,86	0,00	0,00
		Residui totali				348.322,86	348.322,86	0,00	0,00
TOTALE CAPITOLO	90199100	ANTICIPAZIONI ECONOMICHE							
		Residui				0,00	0,00	0,00	0,00

BILANCIO CONSUNTIVO 2016 - GESTIONE RESIDUI ATTIVI PER ANNO DI PROVENIENZA

Residui derivanti dalla gestione attuale - Dettaglio per Accertamenti

Tit. - Tipol. - Cat.	Capitolo	Descrizione	Accertamenti per anno di provenienza			Importo ultimo consuntivo	Importo riscosso	Insussistenze	Importo da conservare
			2016	20160000152	0	1.826,81	1.826,81	0,00	0,00
TOTALE CAPITOLO	90199100	Residui gestione attuale Residui totali	2016			1.826,81	1.826,81	0,00	0,00
						1.826,81	1.826,81	0,00	0,00
9 - 01 - 9900	90299100	SERVIZI PER CONTO TERZI	2008	20080000124	0	596,17	0,00	596,17	0,00
			2008	20080000277	0	49.691,38	0,00	49.691,38	0,00
			2008	20080000532	0	25.211,00	0,00	0,00	25.211,00
		TOTALE ANNO	2008			75.498,55	0,00	50.287,55	25.211,00
			2011	20110000738	0	17,00	0,00	17,00	0,00
		TOTALE ANNO	2011			17,00	0,00	17,00	0,00
			2013	20130001060	0	17.852,71	0,00	17.852,71	0,00
		TOTALE ANNO	2013			17.852,71	0,00	17.852,71	0,00
			2015	20150000055	0	0,00	0,00	0,00	0,00
			2015	20150000125	0	440,00	440,00	0,00	0,00
			2015	20150000160	0	2,00	2,00	0,00	0,00
			2015	20150000294	0	141.822,29	100.127,81	0,00	41.694,48
			2015	20150000449	0	10.079,64	10.079,64	0,00	0,00
			2015	20150000686	0	12.254,22	12.134,06	0,00	120,16
			2015	20150000691	0	159.938,65	99.748,66	0,00	60.189,99
			2015	20150000930	0	464,00	464,00	0,00	0,00
			2015	20150000932	0	400,00	400,00	0,00	0,00
		TOTALE ANNO	2015			325.400,80	223.396,17	0,00	102.004,63
TOTALE CAPITOLO	90299100	Residui				418.769,06	223.396,17	68.157,26	127.215,63
			2016	20160000225	0	0,00	0,00	0,00	0,00
TOTALE CAPITOLO	90299100	Residui gestione attuale Residui totali	2016			0,00	0,00	0,00	0,00
						418.769,06	223.396,17	68.157,26	127.215,63
TOTALE CATEGORIA 9900 - Altre entrate per partite di giro		Residui Residui gestione attuale Residui totali	2016			447.251,47	223.396,17	68.157,26	155.698,04
						4.807.178,25	4.807.173,83	0,00	4,42
						1.168.286,49	972.913,60	68.157,26	127.215,63

BILANCIO CONSUNTIVO 2016 - GESTIONE RESIDUI ATTIVI PER ANNO DI PROVENIENZA

Residui derivanti dalla gestione attuale - Dettaglio per Accertamenti

Tit. - Tipol. - Cat.	Capitolo	Descrizione	Accertamenti per anno di provenienza			Importo ultimo consuntivo	Importo riscosso	Insussistenze	Importo da conservare
TOTALE TIPOLOGIA 01 - Tipologia 100: Entrate per partite di giro		Residui				447.251,47	223.396,17	68.157,26	155.698,04
		Residui gestione attuale	2016			4.807.178,25	4.807.173,83	0,00	4,42
		Residui totali				5.254.429,72	5.030.570,00	68.157,26	155.702,46
9 - 02 - 0100	90201100	Rimborso per acquisito di servizi per conto di terzi							
TOTALE CAPITOLO	90201100	Residui				0,00	0,00	0,00	0,00
			2016	20160000041	0	6.318,00	0,00	0,00	6.318,00
			2016	20160000366	0	3.050,00	2.378,83	0,00	671,17
			2016	20160001013	0	469,80	469,80	0,00	0,00
			2016	20160001074	0	6.933,00	6.933,00	0,00	0,00
			2016	20160001240	0	962,00	0,00	0,00	962,00
TOTALE CAPITOLO	90201100	Residui gestione attuale	2016			17.732,80	9.781,63	0,00	7.951,17
		Residui totali				17.732,80	9.781,63	0,00	7.951,17
TOTALE CATEGORIA 0100 - Rimborsi per acquisto di beni e servizi per conto terzi		Residui				447.251,47	223.396,17	68.157,26	155.698,04
		Residui gestione attuale	2016			4.824.911,05	4.816.955,46	0,00	7.955,59
		Residui totali				17.732,80	9.781,63	0,00	7.951,17
9 - 02 - 0200	90202100	Trasferimenti da Amministrazioni Locali per operazioni per conto terzi							
TOTALE CAPITOLO	90202100	Residui				0,00	0,00	0,00	0,00
			2016	20160000298	0	5.243,00	5.243,00	0,00	0,00
			2016	20160001171	0	1.390,32	0,00	0,00	1.390,32
TOTALE CAPITOLO	90202100	Residui gestione attuale	2016			6.633,32	5.243,00	0,00	1.390,32
		Residui totali				6.633,32	5.243,00	0,00	1.390,32
TOTALE CATEGORIA 0200 - Trasferimenti da Amministrazioni pubbliche per operazioni conto terzi		Residui				447.251,47	223.396,17	68.157,26	155.698,04
		Residui gestione attuale	2016			4.831.544,37	4.822.198,46	0,00	9.345,91
		Residui totali				6.633,32	5.243,00	0,00	1.390,32
9 - 02 - 0400	90204100	Depositi cauzionali	1993	19930000469	0	0,00	0,00	0,00	0,00
			TOTALE ANNO	1993		0,00	0,00	0,00	0,00
			1994	19940001098	0	0,00	0,00	0,00	0,00

BILANCIO CONSUNTIVO 2016 - GESTIONE RESIDUI ATTIVI PER ANNO DI PROVENIENZA

Residui derivanti dalla gestione attuale - Dettaglio per Accertamenti

Tit. - Tipol. - Cat.	Capitolo	Descrizione	Accertamenti per anno di provenienza		Importo ultimo consuntivo	Importo riscosso	Insussistenze	Importo da conservare	
			TOTALE ANNO	1994	0,00	0,00	0,00	0,00	
9 - 02 - 0400	90204100	Depositi cauzionali		2005	20050002888 0	1.000,00	0,00	0,00	1.000,00
			TOTALE ANNO	2005		1.000,00	0,00	0,00	1.000,00
				2006	20060002440 0	1.200,00	0,00	0,00	1.200,00
			TOTALE ANNO	2006		1.200,00	0,00	0,00	1.200,00
				2008	20080000811 0	2.607,91	0,00	11,98	2.595,93
				2008	20080001561 0	173,04	0,00	0,00	173,04
				2008	20080001761 0	2.600,34	0,00	0,00	2.600,34
				2008	20080002123 0	1.407,49	0,00	0,00	1.407,49
			TOTALE ANNO	2008		6.788,78	0,00	11,98	6.776,80
				2010	20100001382 0	400,00	0,00	400,00	0,00
			TOTALE ANNO	2010		400,00	0,00	400,00	0,00
				2011	20110001072 0	671,39	0,00	0,00	671,39
			TOTALE ANNO	2011		671,39	0,00	0,00	671,39
				2012	20120000779 0	5.000,00	0,00	0,00	5.000,00
			TOTALE ANNO	2012		5.000,00	0,00	0,00	5.000,00
				2013	20130000454 0	43,29	0,00	0,00	43,29
			TOTALE ANNO	2013		43,29	0,00	0,00	43,29
				2015	20150000220 0	397,00	0,00	0,00	397,00
				2015	20150000221 0	564,00	0,00	0,00	564,00
				2015	20150000222 0	564,00	0,00	0,00	564,00
				2015	20150000223 0	663,00	0,00	0,00	663,00
				2015	20150000225 0	564,00	0,00	0,00	564,00
				2015	20150000226 0	1.326,00	0,00	0,00	1.326,00
				2015	20150000227 0	1.656,00	0,00	0,00	1.656,00
				2015	20150000228 0	564,00	0,00	0,00	564,00
				2015	20150000229 0	1.656,00	0,00	0,00	1.656,00
				2015	20150000248 0	199,00	0,00	0,00	199,00
				2015	20150000250 0	199,00	0,00	0,00	199,00
				2015	20150000480 0	199,00	0,00	0,00	199,00
				2015	20150000673 0	867,00	867,00	0,00	0,00

BILANCIO CONSUNTIVO 2016 - GESTIONE RESIDUI ATTIVI PER ANNO DI PROVENIENZA

Residui derivanti dalla gestione attuale - Dettaglio per Accertamenti

Tit. - Tipol. - Cat.	Capitolo	Descrizione	Accertamenti per anno di provenienza			Importo ultimo consuntivo	Importo riscosso	Insussistenze	Importo da conservare
			2015	2016	2017				
9 - 02 - 0400	90204100	Depositi cauzionali	2015	20150000875	0	0,00	0,00	0,00	0,00
TOTALE ANNO			2015			9.418,00	867,00	0,00	8.551,00
TOTALE CAPITOLO	90204100	Residui				24.521,46	867,00	411,98	23.242,48
			2016	20160000032	0	434,00	434,00	0,00	0,00
			2016	20160000037	0	282,00	0,00	0,00	282,00
			2016	20160000073	0	1.300,00	1.300,00	0,00	0,00
			2016	20160000092	0	434,00	434,00	0,00	0,00
			2016	20160000258	0	3.618,00	3.618,00	0,00	0,00
			2016	20160000361	0	500,00	500,00	0,00	0,00
			2016	20160000362	0	680,00	680,00	0,00	0,00
			2016	20160000363	0	1.800,00	1.800,00	0,00	0,00
			2016	20160000387	0	600,00	600,00	0,00	0,00
			2016	20160000396	0	7.369,20	7.369,20	0,00	0,00
			2016	20160000397	0	2.176,20	2.176,20	0,00	0,00
			2016	20160000404	0	3.618,00	0,00	0,00	3.618,00
			2016	20160000610	0	200,00	200,00	0,00	0,00
			2016	20160000651	0	560,00	560,00	0,00	0,00
			2016	20160000652	0	971,00	971,00	0,00	0,00
			2016	20160000713	0	400,00	400,00	0,00	0,00
			2016	20160000841	0	940,00	940,00	0,00	0,00
			2016	20160000842	0	2.140,00	2.140,00	0,00	0,00
			2016	20160000844	0	460,00	460,00	0,00	0,00
			2016	20160000845	0	200,00	200,00	0,00	0,00
			2016	20160000898	0	1.640,00	1.640,00	0,00	0,00
			2016	20160000960	0	16.000,00	0,00	0,00	16.000,00
			2016	20160000962	0	360,00	360,00	0,00	0,00
			2016	20160000970	0	600,00	600,00	0,00	0,00
			2016	20160001066	0	200,00	200,00	0,00	0,00
			2016	20160001097	0	315,00	315,00	0,00	0,00
			2016	20160001098	0	460,00	460,00	0,00	0,00

BILANCIO CONSUNTIVO 2016 - GESTIONE RESIDUI ATTIVI PER ANNO DI PROVENIENZA

Residui derivanti dalla gestione attuale - Dettaglio per Accertamenti

Tit. - Tipol. - Cat.	Capitolo	Descrizione	Accertamenti per anno di provenienza			Importo ultimo consuntivo	Importo riscosso	Insussistenze	Importo da conservare
9 - 02 - 0400	90204100	Depositi cauzionali	2016	20160001099	0	460,00	460,00	0,00	0,00
			2016	20160001178	0	6.980,00	6.890,00	0,00	90,00
TOTALE CAPITOLO	90204100	Residui gestione attuale Residui totali	2016			55.697,40 80.218,86	35.707,40 36.574,40	0,00 411,98	19.990,00 43.232,48
TOTALE CATEGORIA 0400 - Depositi di/presso terzi		Residui Residui gestione attuale Residui totali	2016			471.772,93 4.887.241,77 80.218,86	224.263,17 4.857.905,86 36.574,40	68.569,24 0,00 411,98	178.940,52 29.335,91 43.232,48
9 - 02 - 0500	90205100	Riscossione imposta di bollo per conto di terzi							
TOTALE CAPITOLO	90205100	Residui				0,00	0,00	0,00	0,00
			2016	20160000136	0	512,00	512,00	0,00	0,00
			2016	20160000143	0	1.184,00	1.184,00	0,00	0,00
			2016	20160000149	0	1.376,00	1.376,00	0,00	0,00
			2016	20160000150	0	976,00	976,00	0,00	0,00
			2016	20160000158	0	736,00	736,00	0,00	0,00
			2016	20160000159	0	1.040,00	1.040,00	0,00	0,00
			2016	20160000163	0	1.120,00	1.120,00	0,00	0,00
			2016	20160000164	0	992,00	992,00	0,00	0,00
			2016	20160000199	0	208,00	208,00	0,00	0,00
			2016	20160000287	0	1.024,00	1.024,00	0,00	0,00
			2016	20160000500	0	976,00	976,00	0,00	0,00
			2016	20160000501	0	848,00	848,00	0,00	0,00
			2016	20160000504	0	1.088,00	1.088,00	0,00	0,00
			2016	20160000509	0	1.040,00	1.040,00	0,00	0,00
			2016	20160000510	0	1.200,00	1.200,00	0,00	0,00
			2016	20160000511	0	1.424,00	1.424,00	0,00	0,00
			2016	20160000512	0	1.024,00	1.024,00	0,00	0,00
			2016	20160000520	0	896,00	896,00	0,00	0,00
			2016	20160000526	0	928,00	928,00	0,00	0,00
			2016	20160000527	0	1.136,00	1.136,00	0,00	0,00

BILANCIO CONSUNTIVO 2016 - GESTIONE RESIDUI ATTIVI PER ANNO DI PROVENIENZA

Residui derivanti dalla gestione attuale - Dettaglio per Accertamenti

Tit. - Tipol. - Cat.	Capitolo	Descrizione	Accertamenti per anno di provenienza	Importo ultimo consuntivo	Importo riscosso	Insussistenze	Importo da conservare		
			2016	20160000528	0	1.232,00	1.232,00	0,00	0,00
			2016	20160000579	0	1.008,00	1.008,00	0,00	0,00
			2016	20160000580	0	784,00	784,00	0,00	0,00
			2016	20160000581	0	1.072,00	1.072,00	0,00	0,00
			2016	20160000584	0	944,00	944,00	0,00	0,00
			2016	20160000590	0	976,00	976,00	0,00	0,00
			2016	20160000594	0	816,00	816,00	0,00	0,00
			2016	20160000645	0	672,00	672,00	0,00	0,00
			2016	20160000646	0	496,00	496,00	0,00	0,00
			2016	20160000714	0	832,00	832,00	0,00	0,00
			2016	20160000716	0	544,00	544,00	0,00	0,00
			2016	20160000721	0	688,00	688,00	0,00	0,00
			2016	20160000726	0	528,00	528,00	0,00	0,00
			2016	20160000778	0	192,00	192,00	0,00	0,00
			2016	20160000779	0	336,00	336,00	0,00	0,00
			2016	20160000780	0	704,00	704,00	0,00	0,00
			2016	20160000781	0	1.040,00	1.040,00	0,00	0,00
			2016	20160000861	0	896,00	896,00	0,00	0,00
			2016	20160000865	0	1.040,00	1.040,00	0,00	0,00
			2016	20160000866	0	896,00	896,00	0,00	0,00
			2016	20160000868	0	960,00	960,00	0,00	0,00
			2016	20160001000	0	976,00	976,00	0,00	0,00
			2016	20160001002	0	720,00	720,00	0,00	0,00
			2016	20160001003	0	848,00	848,00	0,00	0,00
			2016	20160001004	0	832,00	832,00	0,00	0,00
			2016	20160001042	0	1.264,00	1.264,00	0,00	0,00
			2016	20160001059	0	944,00	944,00	0,00	0,00
			2016	20160001061	0	1.008,00	1.008,00	0,00	0,00
			2016	20160001131	0	1.008,00	1.008,00	0,00	0,00
			2016	20160001138	0	912,00	912,00	0,00	0,00
			2016	20160001140	0	944,00	944,00	0,00	0,00

BILANCIO CONSUNTIVO 2016 - GESTIONE RESIDUI ATTIVI PER ANNO DI PROVENIENZA

Residui derivanti dalla gestione attuale - Dettaglio per Accertamenti

Tit. - Tipol. - Cat.	Capitolo	Descrizione	Accertamenti per anno di provenienza			Importo ultimo consuntivo	Importo riscosso	Insussistenze	Importo da conservare
			2016	20160001173	0	992,00	992,00	0,00	0,00
			2016	20160001215	0	464,00	0,00	0,00	464,00
TOTALE CAPITOLO	90205100	Residui gestione attuale	2016			47.296,00	46.832,00	0,00	464,00
		Residui totali				47.296,00	46.832,00	0,00	464,00
9 - 02 - 0500	90205110	Riscossione TARI per conto terzi							
TOTALE CAPITOLO	90205110	Residui				0,00	0,00	0,00	0,00
			2016	20160000231	0	1.152,39	1.152,39	0,00	0,00
			2016	20160000375	0	89,77	89,77	0,00	0,00
			2016	20160000380	0	258.953,05	232.768,33	0,00	26.184,72
			2016	20160000461	0	70,11	70,11	0,00	0,00
			2016	20160000557	0	53,63	53,63	0,00	0,00
			2016	20160000606	0	29,11	29,11	0,00	0,00
			2016	20160000767	0	9,78	9,78	0,00	0,00
			2016	20160000770	0	3,59	3,59	0,00	0,00
			2016	20160000776	0	11,56	11,56	0,00	0,00
			2016	20160000803	0	8,35	8,35	0,00	0,00
			2016	20160000807	0	17.342,49	0,00	0,00	17.342,49
			2016	20160000917	0	266,36	266,36	0,00	0,00
			2016	20160000925	0	122,18	122,18	0,00	0,00
			2016	20160001025	0	4.625,17	0,00	0,00	4.625,17
			2016	20160001029	0	196,33	196,33	0,00	0,00
			2016	20160001033	0	103,03	103,03	0,00	0,00
			2016	20160001037	0	128,37	128,37	0,00	0,00
			2016	20160001041	0	65,14	65,14	0,00	0,00
			2016	20160001046	0	68,33	68,33	0,00	0,00
			2016	20160001050	0	192,03	192,03	0,00	0,00
			2016	20160001053	0	169,04	169,04	0,00	0,00
			2016	20160001102	0	62,93	62,93	0,00	0,00
			2016	20160001108	0	9,62	9,62	0,00	0,00

BILANCIO CONSUNTIVO 2016 - GESTIONE RESIDUI ATTIVI PER ANNO DI PROVENIENZA

Residui derivanti dalla gestione attuale - Dettaglio per Accertamenti

Tit. - Tipol. - Cat.	Capitolo	Descrizione	Accertamenti per anno di provenienza			Importo ultimo consuntivo	Importo riscosso	Insussistenze	Importo da conservare
			2016	20160001112	0	147,96	147,96	0,00	0,00
			2016	20160001116	0	43,08	43,08	0,00	0,00
			2016	20160001120	0	81,33	81,33	0,00	0,00
			2016	20160001161	0	22,56	22,56	0,00	0,00
TOTALE CAPITOLO	90205110	Residui gestione attuale Residui totali	2016			284.027,29	235.874,91	0,00	48.152,38
						284.027,29	235.874,91	0,00	48.152,38
9 - 02 - 0500	90251120	Incassi corrispettivi carta identità elettronica da riversare allo stato							
TOTALE CAPITOLO	90251120	Residui				0,00	0,00	0,00	0,00
			2016	20160000538	0	18.440,69	18.440,69	0,00	0,00
			2016	20160001235	0	201,48	0,00	0,00	201,48
TOTALE CAPITOLO	90251120	Residui gestione attuale Residui totali	2016			18.642,17	18.440,69	0,00	201,48
						18.642,17	18.440,69	0,00	201,48
	90251130	Incasso corrispettivi per visure catastali da riversare all'agenzia delle entrate							
TOTALE CAPITOLO	90251130	Residui				0,00	0,00	0,00	0,00
			2016	20160000586	0	149,00	148,00	0,00	1,00
TOTALE CAPITOLO	90251130	Residui gestione attuale Residui totali	2016			149,00	148,00	0,00	1,00
						149,00	148,00	0,00	1,00
TOTALE CATEGORIA 0500 - Riscossione imposte e tributi per conto terzi		Residui Residui gestione attuale Residui totali	2016			471.772,93	224.263,17	68.569,24	178.940,52
						5.237.356,23	5.159.201,46	0,00	78.154,77
						350.114,46	301.295,60	0,00	48.818,86
9 - 02 - 9900	90299110	Altre entrate per conto terzi							
TOTALE CAPITOLO	90299110	Residui				0,00	0,00	0,00	0,00
			2016	20160000212	0	800,00	800,00	0,00	0,00
TOTALE CAPITOLO	90299110	Residui gestione attuale	2016			800,00	800,00	0,00	0,00

BILANCIO CONSUNTIVO 2016 - GESTIONE RESIDUI ATTIVI PER ANNO DI PROVENIENZA

Residui derivanti dalla gestione attuale - Dettaglio per Accertamenti

Tit. - Tipol. - Cat.	Capitolo	Descrizione	Accertamenti per anno di provenienza	Importo ultimo consuntivo	Importo riscosso	Insussistenze	Importo da conservare
		Residui totali		800,00	800,00	0,00	0,00
TOTALE CATEGORIA 9900 - Altre entrate per conto terzi	Residui			471.772,93	224.263,17	68.569,24	178.940,52
	Residui gestione attuale		2016	5.238.156,23	5.160.001,46	0,00	78.154,77
	Residui totali			800,00	800,00	0,00	0,00
TOTALE TIPOLOGIA 02 - Tipologia 200: Entrate per conto terzi	Residui			24.521,46	867,00	411,98	23.242,48
	Residui gestione attuale		2016	430.977,98	352.827,63	0,00	78.150,35
	Residui totali			455.499,44	353.694,63	411,98	101.392,83
TOTALE TITOLO 9 - Entrate per conto terzi e partite di giro	Residui			471.772,93	224.263,17	68.569,24	178.940,52
	Residui gestione attuale		2016	5.238.156,23	5.160.001,46	0,00	78.154,77
	Residui totali			5.709.929,16	5.384.264,63	68.569,24	257.095,29
TOTALE GENERALE PARTE ENTRATA				89.808.020,23	67.133.671,69	5.050.455,51	17.623.893,03

ALLEGATO C - composto da n. 106 pagine

BILANCIO CONSUNTIVO 2016 - GESTIONE RESIDUI PASSIVI PER ANNO DI PROVENIENZA

Residui derivanti dalla gestione attuale - Dettaglio per Impegni

Mis. - Prog. - Tit. - Macroagg.	Capitolo	Descrizione		Impegni per anno di provenienza		Importo ultimo consuntivo	Importo pagato	Insussistenze	Importo da conservare
01 - 01 - 1 - 01	01101100	Segretario Generale	2015	20150001478	0	0,00	0,00	0,00	0,00
			TOTALE ANNO	2015		0,00	0,00	0,00	0,00
TOTALE CAPITOLO	01101100	Residui				0,00	0,00	0,00	0,00
			2016	20160000291	0	6.714,18	6.714,18	0,00	0,00
			2016	20160000510	0	6.714,18	6.714,18	0,00	0,00
			2016	20160000717	0	6.714,18	6.714,18	0,00	0,00
			2016	20160001034	0	6.714,18	6.714,18	0,00	0,00
			2016	20160001328	0	6.714,18	6.714,18	0,00	0,00
			2016	20160001683	0	6.714,18	6.714,18	0,00	0,00
			2016	20160002064	0	6.714,18	6.714,18	0,00	0,00
			2016	20160002233	0	0,00	0,00	0,00	0,00
			2016	20160002234	0	6.714,18	6.714,18	0,00	0,00
			2016	20160002375	0	5.157,04	5.157,04	0,00	0,00
			2016	20160002553	0	6.826,21	6.826,21	0,00	0,00
			2016	20160002823	0	6.826,21	6.826,21	0,00	0,00
			2016	20160003065	0	6.826,22	6.826,22	0,00	0,00
			2016	20160003361	0	13.652,44	13.652,44	0,00	0,00
TOTALE CAPITOLO	01101100	Residui gestione attuale Residui totali	2016			93.001,56	93.001,56	0,00	0,00
						93.001,56	93.001,56	0,00	0,00
	01101110	Oneri Riflessi Segretario Generale	2015	20150001479	0	0,00	0,00	0,00	0,00
			2015	20150003239	0	283,43	283,43	0,00	0,00
			2015	20150003262	0	5.868,17	5.868,17	0,00	0,00
			TOTALE ANNO	2015		6.151,60	6.151,60	0,00	0,00
TOTALE CAPITOLO	01101110	Residui				6.151,60	6.151,60	0,00	0,00
			2016	20160000319	0	193,37	193,37	0,00	0,00
			2016	20160000344	0	1.597,97	1.597,97	0,00	0,00
			2016	20160000537	0	193,37	193,37	0,00	0,00
			2016	20160000564	0	1.597,98	1.597,98	0,00	0,00
			2016	20160000747	0	193,37	193,37	0,00	0,00
			2016	20160000773	0	1.597,97	1.597,97	0,00	0,00

BILANCIO CONSUNTIVO 2016 - GESTIONE RESIDUI PASSIVI PER ANNO DI PROVENIENZA

Residui derivanti dalla gestione attuale - Dettaglio per Impegni

Mis. - Prog. - Tit. - Macroagg.	Capitolo	Descrizione		Impegni per anno di provenienza	Importo ultimo consuntivo	Importo pagato	Insussistenze	Importo da conservare	
01 - 01 - 1 - 01	01101110	Oneri Riflessi Segretario Generale	2016	20160001065	0	193,37	193,37	0,00	0,00
			2016	20160001091	0	1.597,98	1.597,98	0,00	0,00
			2016	20160001360	0	193,37	193,37	0,00	0,00
			2016	20160001386	0	1.597,97	1.597,97	0,00	0,00
			2016	20160001712	0	193,37	193,37	0,00	0,00
			2016	20160001739	0	1.597,98	1.597,98	0,00	0,00
			2016	20160002095	0	193,37	193,37	0,00	0,00
			2016	20160002121	0	1.597,97	1.597,97	0,00	0,00
			2016	20160002265	0	193,37	193,37	0,00	0,00
			2016	20160002291	0	1.597,98	1.597,98	0,00	0,00
			2016	20160002376	0	1.227,31	1.227,31	0,00	0,00
			2016	20160002584	0	196,59	196,59	0,00	0,00
			2016	20160002610	0	1.624,71	1.624,71	0,00	0,00
			2016	20160002855	0	196,59	196,59	0,00	0,00
			2016	20160002881	0	1.624,63	1.624,63	0,00	0,00
			2016	20160003096	0	196,60	196,60	0,00	0,00
			2016	20160003122	0	1.624,64	1.624,64	0,00	0,00
			2016	20160003394	0	393,19	0,00	0,00	393,19
			2016	20160003421	0	4.350,93	0,00	0,00	4.350,93
TOTALE CAPITOLO	01101110	Residui gestione attuale Residui totali	2016			25.765,95 31.917,55	21.021,83 27.173,43	0,00 0,00	4.744,12 4.744,12
TOTALE MACROAGGREGATO 01 - Redditi da lavoro dipendente		Residui Residui gestione attuale Residui totali	2016			6.151,60 118.767,51 124.919,11	6.151,60 114.023,39 120.174,99	0,00 0,00 0,00	0,00 4.744,12 4.744,12
01 - 01 - 1 - 02	01102100	Imposte e tasse	2015	20150003286	0	1.742,67	1.742,67	0,00	0,00
			TOTALE ANNO	2015		1.742,67	1.742,67	0,00	0,00
TOTALE CAPITOLO	01102100	Residui				1.742,67	1.742,67	0,00	0,00
			2016	20160000368	0	984,95	984,95	0,00	0,00
			2016	20160000589	0	71,36	71,36	0,00	0,00
			2016	20160000590	0	1.539,58	1.539,58	0,00	0,00

BILANCIO CONSUNTIVO 2016 - GESTIONE RESIDUI PASSIVI PER ANNO DI PROVENIENZA

Residui derivanti dalla gestione attuale - Dettaglio per Impegni

Mis. - Prog. - Tit. - Macroagg.	Capitolo	Descrizione		Impegni per anno di provenienza	Importo ultimo consuntivo	Importo pagato	Insussistenze	Importo da conservare	
01 - 01 - 1 - 02	01102100	Imposte e tasse	2016	20160000800	0	2.033,14	2.033,14	0,00	0,00
			2016	20160001116	0	1.872,57	1.872,57	0,00	0,00
			2016	20160001413	0	2.092,62	2.092,62	0,00	0,00
			2016	20160001765	0	2.092,60	2.092,60	0,00	0,00
			2016	20160002146	0	1.735,84	1.735,84	0,00	0,00
			2016	20160002320	0	1.539,58	1.539,58	0,00	0,00
			2016	20160002638	0	1.830,97	1.830,97	0,00	0,00
			2016	20160002910	0	1.765,54	1.765,54	0,00	0,00
			2016	20160003149	0	1.949,88	1.949,88	0,00	0,00
			2016	20160003447	0	487,00	0,00	0,00	487,00
TOTALE CAPITOLO	01102100	Residui gestione attuale Residui totali	2016			19.995,63 21.738,30	19.508,63 21.251,30	0,00 0,00	487,00 487,00
	01102110		2015	20150001480	0	0,00	0,00	0,00	0,00
			2015	20150003287	0	836,51	836,51	0,00	0,00
		TOTALE ANNO	2015			836,51	836,51	0,00	0,00
TOTALE CAPITOLO	01102110	Residui				836,51	836,51	0,00	0,00
			2016	20160000369	0	570,71	570,71	0,00	0,00
			2016	20160000591	0	570,71	570,71	0,00	0,00
			2016	20160000801	0	570,71	570,71	0,00	0,00
			2016	20160001117	0	570,71	570,71	0,00	0,00
			2016	20160001414	0	570,71	570,71	0,00	0,00
			2016	20160001766	0	570,71	570,71	0,00	0,00
			2016	20160002147	0	570,71	570,71	0,00	0,00
			2016	20160002321	0	570,71	570,71	0,00	0,00
			2016	20160002377	0	438,33	438,33	0,00	0,00
			2016	20160002639	0	580,25	580,25	0,00	0,00
			2016	20160002911	0	580,23	580,23	0,00	0,00
			2016	20160003150	0	580,23	580,23	0,00	0,00
			2016	20160003448	0	2.427,93	0,00	0,00	2.427,93
TOTALE CAPITOLO	01102110	Residui gestione attuale Residui totali	2016			9.172,65 10.009,16	6.744,72 7.581,23	0,00 0,00	2.427,93 2.427,93

BILANCIO CONSUNTIVO 2016 - GESTIONE RESIDUI PASSIVI PER ANNO DI PROVENIENZA

Residui derivanti dalla gestione attuale - Dettaglio per Impegni

Mis. - Prog. - Tit. - Macroagg.	Capitolo	Descrizione		Impegni per anno di provenienza	Importo ultimo consuntivo	Importo pagato	Insussistenze	Importo da conservare	
TOTALE MACROAGGREGATO 02 - Imposte e tasse a carico dell'ente		Residui			2.579,18	2.579,18	0,00	0,00	
		Residui gestione attuale	2016		29.168,28	26.253,35	0,00	2.914,93	
		Residui totali			31.747,46	28.832,53	0,00	2.914,93	
01 - 01 - 1 - 03	01103100	Acquisto beni di consumo	2015	20150001616	0	547,78	547,78	0,00	0,00
			TOTALE ANNO	2015		547,78	547,78	0,00	0,00
TOTALE CAPITOLO	01103100	Residui				547,78	547,78	0,00	0,00
TOTALE CAPITOLO	01103100	Residui gestione attuale	2016			0,00	0,00	0,00	
		Residui totali				547,78	547,78	0,00	0,00
	01103120	Spese per organi istituzionali - Organismo Interno Valutazione (OIV)	2015	20150000117	0	4.880,00	4.880,00	0,00	0,00
			TOTALE ANNO	2015		4.880,00	4.880,00	0,00	0,00
TOTALE CAPITOLO	01103120	Residui				4.880,00	4.880,00	0,00	0,00
			2016	20160000046	0	9.760,00	4.880,00	0,00	4.880,00
TOTALE CAPITOLO	01103120	Residui gestione attuale	2016			9.760,00	4.880,00	0,00	4.880,00
		Residui totali				14.640,00	9.760,00	0,00	4.880,00
	01103130	Organi e incarichi istituzionali dell'amministrazione	2015	20150002914	0	1.818,96	1.818,96	0,00	0,00
			2015	20150002917	0	6.525,00	6.525,00	0,00	0,00
			TOTALE ANNO	2015		8.343,96	8.343,96	0,00	0,00
TOTALE CAPITOLO	01103130	Residui				8.343,96	8.343,96	0,00	0,00
			2016	20160000462	0	2.025,00	2.025,00	0,00	0,00
			2016	20160000463	0	839,52	839,52	0,00	0,00
			2016	20160000698	0	5.806,68	5.806,68	0,00	0,00
			2016	20160000700	0	2.025,00	2.025,00	0,00	0,00
			2016	20160000797	0	0,00	0,00	0,00	0,00
			2016	20160000861	0	3.917,76	3.917,76	0,00	0,00
			2016	20160000942	0	2.025,00	2.025,00	0,00	0,00
			2016	20160001276	0	6.506,28	6.506,28	0,00	0,00
			2016	20160001278	0	2.025,00	2.025,00	0,00	0,00
			2016	20160001570	0	2.025,00	2.025,00	0,00	0,00

BILANCIO CONSUNTIVO 2016 - GESTIONE RESIDUI PASSIVI PER ANNO DI PROVENIENZA

Residui derivanti dalla gestione attuale - Dettaglio per Impegni

Mis. - Prog. - Tit. - Macroagg.	Capitolo	Descrizione		Impegni per anno di provenienza		Importo ultimo consuntivo	Importo pagato	Insussistenze	Importo da conservare
01 - 01 - 1 - 03	01103130	Organi e incarichi istituzionali dell'amministrazione	2016	20160001763	0	6.506,28	6.506,28	0,00	0,00
			2016	20160001960	0	16.440,60	15.111,36	0,00	1.329,24
			2016	20160001960	1	320,44	320,44	0,00	0,00
			2016	20160001964	0	14.175,00	12.150,00	0,00	2.025,00
TOTALE CAPITOLO	01103130	Residui gestione attuale Residui totali	2016			64.637,56	61.283,32	0,00	3.354,24
						72.981,52	69.627,28	0,00	3.354,24
	01103140		2015	20150002916	0	11.587,50	11.587,50	0,00	0,00
			2015	20150003085	0	317,80	317,80	0,00	0,00
		TOTALE ANNO	2015			11.905,30	11.905,30	0,00	0,00
TOTALE CAPITOLO	01103140	Residui				11.905,30	11.905,30	0,00	0,00
			2016	20160000461	0	16.087,50	16.087,50	0,00	0,00
			2016	20160000699	0	16.087,50	16.087,50	0,00	0,00
			2016	20160000798	0	0,00	0,00	0,00	0,00
			2016	20160000941	0	16.087,50	16.087,50	0,00	0,00
			2016	20160001195	0	2.942,37	2.942,37	0,00	0,00
			2016	20160001277	0	16.087,50	16.087,50	0,00	0,00
			2016	20160001569	0	16.087,50	16.087,50	0,00	0,00
			2016	20160001963	0	112.612,50	96.525,00	0,00	16.087,50
			2016	20160002762	0	17.036,86	15.635,95	0,00	1.400,91
			2016	20160002763	0	24.619,00	21.891,72	0,00	2.727,28
			2016	20160003049	0	0,00	0,00	0,00	0,00
			2016	20160003395	0	322,61	0,00	0,00	322,61
TOTALE CAPITOLO	01103140	Residui gestione attuale Residui totali	2016			237.970,84	217.432,54	0,00	20.538,30
						249.876,14	229.337,84	0,00	20.538,30
	01103150	Organi e incarichi istituzionali dell'amministrazione	2009	20090004181	0	5.147,00	0,00	5.147,00	0,00
		TOTALE ANNO	2009			5.147,00	0,00	5.147,00	0,00
			2010	20100001350	0	9.959,04	0,00	9.959,04	0,00
		TOTALE ANNO	2010			9.959,04	0,00	9.959,04	0,00
			2011	20110001447	0	8.963,14	0,00	8.963,14	0,00
			2011	20110001448	0	0,00	0,00	0,00	0,00

BILANCIO CONSUNTIVO 2016 - GESTIONE RESIDUI PASSIVI PER ANNO DI PROVENIENZA

Residui derivanti dalla gestione attuale - Dettaglio per Impegni

Mis. - Prog. - Tit. - Macroagg.	Capitolo	Descrizione	Impegni per anno di provenienza			Importo ultimo consuntivo	Importo pagato	Insussistenze	Importo da conservare
		TOTALE ANNO	2011			8.963,14	0,00	8.963,14	0,00
01 - 01 - 1 - 03	01103150	Organi e incarichi istituzionali dell'ammnistrazione	2015	20150000028	0	0,00	0,00	0,00	0,00
			2015	20150003424	0	0,00	0,00	0,00	0,00
			2015	20150003424	1	1.536,18	1.536,18	0,00	0,00
			2015	20150003424	2	2.374,90	2.374,90	0,00	0,00
			2015	20150003424	3	1.545,79	1.545,79	0,00	0,00
		TOTALE ANNO	2015			5.456,87	5.456,87	0,00	0,00
TOTALE CAPITOLO	01103150	Residui				29.526,05	5.456,87	24.069,18	0,00
			2016	20160001189	0	13.566,00	0,00	0,00	13.566,00
			2016	20160001190	0	9.044,00	5.507,40	0,00	3.536,60
			2016	20160001191	0	9.044,00	0,00	0,00	9.044,00
			2016	20160001192	0	2.976,85	0,00	0,00	2.976,85
TOTALE CAPITOLO	01103150	Residui gestione attuale	2016			34.630,85	5.507,40	0,00	29.123,45
		Residui totali				64.156,90	10.964,27	24.069,18	29.123,45
TOTALE MACROAGGREGATO 03 - Acquisto di beni e servizi		Residui				55.203,09	31.133,91	24.069,18	0,00
		Residui gestione attuale	2016			346.999,25	289.103,26	0,00	57.895,99
		Residui totali				402.202,34	320.237,17	24.069,18	57.895,99
TOTALE TITOLO 1 - Spese correnti		Residui				63.933,87	39.864,69	24.069,18	0,00
		Residui gestione attuale	2016			494.935,04	429.380,00	0,00	65.555,04
		Residui totali				558.868,91	469.244,69	24.069,18	65.555,04
TOTALE PROGRAMMA 01 - Organi istituzionali		Residui				63.933,87	39.864,69	24.069,18	0,00
		Residui gestione attuale	2016			494.935,04	429.380,00	0,00	65.555,04
		Residui totali				558.868,91	469.244,69	24.069,18	65.555,04
01 - 02 - 1 - 01	02101120	Personale direzione affari generali				0,00	0,00	0,00	0,00
TOTALE CAPITOLO	02101120	Residui				0,00	0,00	0,00	0,00
			2016	20160000293	0	30.641,05	30.641,05	0,00	0,00
			2016	20160000512	0	30.745,92	30.745,92	0,00	0,00
			2016	20160000719	0	30.768,14	30.768,14	0,00	0,00
			2016	20160001036	0	30.223,81	30.223,81	0,00	0,00
			2016	20160001330	0	30.773,49	30.773,49	0,00	0,00
			2016	20160001685	0	30.671,12	30.671,12	0,00	0,00

BILANCIO CONSUNTIVO 2016 - GESTIONE RESIDUI PASSIVI PER ANNO DI PROVENIENZA

Residui derivanti dalla gestione attuale - Dettaglio per Impegni

Mis. - Prog. - Tit. - Macroagg.	Capitolo	Descrizione		Impegni per anno di provenienza	Importo ultimo consuntivo	Importo pagato	Insussistenze	Importo da conservare	
			2016	20160002066	0	31.085,26	31.085,26	0,00	0,00
			2016	20160002236	0	28.275,52	28.275,52	0,00	0,00
			2016	20160002555	0	29.252,29	29.252,29	0,00	0,00
			2016	20160002825	0	29.193,71	29.193,71	0,00	0,00
			2016	20160003067	0	28.764,24	28.764,24	0,00	0,00
			2016	20160003364	0	56.791,57	56.791,57	0,00	0,00
TOTALE CAPITOLO	02101120	Residui gestione attuale Residui totali	2016			387.186,12	387.186,12	0,00	0,00
						387.186,12	387.186,12	0,00	0,00
01 - 02 - 1 - 01	02101130	Oneri riflessi personale direzione affari generali	2015	20150003244	0	1.092,72	1.092,72	0,00	0,00
			2015	20150003267	0	7.970,94	7.970,94	0,00	0,00
		TOTALE ANNO	2015			9.063,66	9.063,66	0,00	0,00
TOTALE CAPITOLO	02101130	Residui				9.063,66	9.063,66	0,00	0,00
			2016	20160000321	0	1.062,22	1.062,22	0,00	0,00
			2016	20160000346	0	7.375,89	7.375,89	0,00	0,00
			2016	20160000407	0	17,77	17,77	0,00	0,00
			2016	20160000539	0	1.062,30	1.062,30	0,00	0,00
			2016	20160000566	0	7.377,33	7.377,33	0,00	0,00
			2016	20160000631	0	17,77	17,77	0,00	0,00
			2016	20160000749	0	1.062,23	1.062,23	0,00	0,00
			2016	20160000775	0	7.376,34	7.376,34	0,00	0,00
			2016	20160000839	0	17,77	17,77	0,00	0,00
			2016	20160001067	0	1.052,76	1.052,76	0,00	0,00
			2016	20160001093	0	7.373,90	7.373,90	0,00	0,00
			2016	20160001155	0	17,09	17,09	0,00	0,00
			2016	20160001362	0	1.062,23	1.062,23	0,00	0,00
			2016	20160001388	0	7.373,69	7.373,69	0,00	0,00
			2016	20160001453	0	17,77	17,77	0,00	0,00
			2016	20160001714	0	1.062,23	1.062,23	0,00	0,00
			2016	20160001741	0	7.374,30	7.374,30	0,00	0,00
			2016	20160001805	0	17,77	17,77	0,00	0,00

BILANCIO CONSUNTIVO 2016 - GESTIONE RESIDUI PASSIVI PER ANNO DI PROVENIENZA

Residui derivanti dalla gestione attuale - Dettaglio per Impegni

Mis. - Prog. - Tit. - Macroagg.	Capitolo	Descrizione		Impegni per anno di provenienza	Importo ultimo consuntivo	Importo pagato	Insussistenze	Importo da conservare	
01 - 02 - 1 - 01	02101130	Oneri riflessi personale direzione affari generali	2016	20160002097	0	1.075,31	1.075,31	0,00	0,00
			2016	20160002123	0	7.484,18	7.484,18	0,00	0,00
			2016	20160002185	0	17,77	17,77	0,00	0,00
			2016	20160002267	0	946,44	946,44	0,00	0,00
			2016	20160002293	0	6.799,98	6.799,98	0,00	0,00
			2016	20160002294	0	1,78	1,78	0,00	0,00
			2016	20160002360	0	17,77	17,77	0,00	0,00
			2016	20160002586	0	1.019,99	1.019,99	0,00	0,00
			2016	20160002612	0	1,78	1,78	0,00	0,00
			2016	20160002613	0	7.023,59	7.023,59	0,00	0,00
			2016	20160002678	0	17,77	17,77	0,00	0,00
			2016	20160002700	0	3.739,16	3.739,16	0,00	0,00
			2016	20160002857	0	1.026,29	1.026,29	0,00	0,00
			2016	20160002883	0	7.008,44	7.008,44	0,00	0,00
			2016	20160002884	0	1,78	1,78	0,00	0,00
			2016	20160002951	0	17,77	17,77	0,00	0,00
			2016	20160003098	0	1.009,85	1.009,85	0,00	0,00
			2016	20160003124	0	6.941,38	6.941,38	0,00	0,00
			2016	20160003188	0	17,77	17,77	0,00	0,00
			2016	20160003397	0	1.884,70	0,00	0,00	1.884,70
2016	20160003423	0	12.730,50	0,00	0,00	12.730,50			
2016	20160003487	0	35,49	35,49	0,00	0,00			
TOTALE CAPITOLO	02101130	Residui gestione attuale	2016		109.540,85	94.925,65	0,00	14.615,20	
		Residui totali			118.604,51	103.989,31	0,00	14.615,20	
TOTALE MACROAGGREGATO 01 -		Residui			9.063,66	9.063,66	0,00	0,00	
Redditi da lavoro dipendente		Residui gestione attuale	2016		496.726,97	482.111,77	0,00	14.615,20	
		Residui totali			505.790,63	491.175,43	0,00	14.615,20	
01 - 02 - 1 - 02	02202100	Imposta di registro e di bollo	2015	20150002642	0	200,00	200,00	0,00	0,00
			2015	20150003190	0	185,50	185,50	0,00	0,00
			2015	20150003332	0	200,00	200,00	0,00	0,00
		TOTALE ANNO	2015		585,50	585,50	0,00	0,00	

BILANCIO CONSUNTIVO 2016 - GESTIONE RESIDUI PASSIVI PER ANNO DI PROVENIENZA

Residui derivanti dalla gestione attuale - Dettaglio per Impegni

Mis. - Prog. - Tit. - Macroagg.	Capitolo	Descrizione	Impegni per anno di provenienza			Importo ultimo consuntivo	Importo pagato	Insussistenze	Importo da conservare
TOTALE CAPITOLO	02202100	Residui				585,50	585,50	0,00	0,00
01 - 02 - 1 - 02	02202100	Imposta di registro e di bollo	2016	20160000284	0	7.649,00	7.649,00	0,00	0,00
			2016	20160000705	0	650,00	0,00	0,00	650,00
			2016	20160000713	0	67,00	67,00	0,00	0,00
			2016	20160000714	0	245,00	245,00	0,00	0,00
			2016	20160001194	0	245,00	245,00	0,00	0,00
			2016	20160001211	0	248,00	248,00	0,00	0,00
			2016	20160001230	0	67,00	67,00	0,00	0,00
			2016	20160001536	0	180,12	180,12	0,00	0,00
			2016	20160001836	0	251,76	251,76	0,00	0,00
			2016	20160001922	0	296,00	296,00	0,00	0,00
			2016	20160001961	0	245,00	245,00	0,00	0,00
			2016	20160001962	0	200,00	200,00	0,00	0,00
			2016	20160002443	0	245,00	245,00	0,00	0,00
			2016	20160002542	0	176,00	176,00	0,00	0,00
			2016	20160002546	0	182,11	182,11	0,00	0,00
			2016	20160002547	0	245,00	245,00	0,00	0,00
			2016	20160002699	0	0,00	0,00	0,00	0,00
			2016	20160002734	0	245,00	245,00	0,00	0,00
			2016	20160002761	0	245,00	245,00	0,00	0,00
			2016	20160002771	0	27,00	27,00	0,00	0,00
			2016	20160002962	0	838,12	838,12	0,00	0,00
			2016	20160003052	0	200,00	0,00	0,00	200,00
TOTALE CAPITOLO	02202100	Residui gestione attuale	2016			12.747,11	11.897,11	0,00	850,00
		Residui totali				13.332,61	12.482,61	0,00	850,00
	02202120	Imposte e tasse	2015	20150003292	0	2.846,49	2.846,49	0,00	0,00
			TOTALE ANNO	2015		2.846,49	2.846,49	0,00	0,00
TOTALE CAPITOLO	02202120	Residui				2.846,49	2.846,49	0,00	0,00
			2016	20160000371	0	2.487,57	2.487,57	0,00	0,00
			2016	20160000593	0	2.495,89	2.495,89	0,00	0,00

BILANCIO CONSUNTIVO 2016 - GESTIONE RESIDUI PASSIVI PER ANNO DI PROVENIENZA

Residui derivanti dalla gestione attuale - Dettaglio per Impegni

Mis. - Prog. - Tit. - Macroagg.	Capitolo	Descrizione	Impegni per anno di provenienza			Importo ultimo consuntivo	Importo pagato	Insussistenze	Importo da conservare
01 - 02 - 1 - 03 TOTALE CAPITOLO	02103120 02103120	Giornali, riviste e pubblicazioni Residui				0,00	0,00	0,00	0,00
			2016	20160000277	0	500,00	301,90	0,00	198,10
TOTALE CAPITOLO	02103120	Residui gestione attuale Residui totali	2016			500,00 500,00	301,90 301,90	0,00 0,00	198,10 198,10
01 - 02 - 1 - 03 TOTALE CAPITOLO	02103140 02103140	Manutenzioni ordinarie e riparazioni attrezzature Residui				0,00	0,00	0,00	0,00
			2016	20160000222	0	0,00	0,00	0,00	0,00
			2016	20160000457	0	976,00	976,00	0,00	0,00
TOTALE CAPITOLO	02103140	Residui gestione attuale Residui totali	2016			976,00 976,00	976,00 976,00	0,00 0,00	0,00 0,00
	02103150	Spese per servizi amministrativi	2015	20150000158	0	0,00	0,00	0,00	0,00
			2015	20150000158	1	3.427,60	3.427,60	0,00	0,00
			2015	20150002447	0	244,00	244,00	0,00	0,00
			2015	20150002611	0	0,00	0,00	0,00	0,00
			2015	20150002922	0	242,78	242,78	0,00	0,00
			2015	20150003390	0	46,26	46,26	0,00	0,00
			TOTALE ANNO	2015		3.960,64	3.960,64	0,00	0,00
TOTALE CAPITOLO	02103150	Residui				3.960,64	3.960,64	0,00	0,00
			2016	20160000128	0	1.938,40	1.938,40	0,00	0,00
			2016	20160000184	0	0,00	0,00	0,00	0,00
			2016	20160000464	0	2.293,27	0,00	0,00	2.293,27
			2016	20160001014	0	10.984,94	2.639,78	0,00	8.345,16
			2016	20160001955	0	30,00	30,00	0,00	0,00
			2016	20160003020	0	0,00	0,00	0,00	0,00
TOTALE CAPITOLO	02103150	Residui gestione attuale Residui totali	2016			15.246,61 19.207,25	4.608,18 8.568,82	0,00 0,00	10.638,43 10.638,43
	02103160	Utenze e canoni - telefonia mobile	2015	20150000536	0	268,91	268,91	0,00	0,00

BILANCIO CONSUNTIVO 2016 - GESTIONE RESIDUI PASSIVI PER ANNO DI PROVENIENZA

Residui derivanti dalla gestione attuale - Dettaglio per Impegni

Mis. - Prog. - Tit. - Macroagg.	Capitolo	Descrizione		Impegni per anno di provenienza		Importo ultimo consuntivo	Importo pagato	Insussistenze	Importo da conservare
01 - 02 - 1 - 03	02103160	Utenze e canoni - telefonia mobile	2015	20150000870	0	0,00	0,00	0,00	0,00
			2015	20150002854	0	452,50	452,50	0,00	0,00
		TOTALE ANNO	2015			721,41	721,41	0,00	0,00
TOTALE CAPITOLO	02103160	Residui				721,41	721,41	0,00	0,00
			2016	20160000471	0	2.425,03	2.425,03	0,00	0,00
			2016	20160001511	0	7.520,00	7.520,00	0,00	0,00
			2016	20160001542	0	0,00	0,00	0,00	0,00
			2016	20160001934	0	40,00	40,00	0,00	0,00
			2016	20160003271	0	2.014,97	264,72	0,00	1.750,25
TOTALE CAPITOLO	02103160	Residui gestione attuale	2016			12.000,00	10.249,75	0,00	1.750,25
		Residui totali				12.721,41	10.971,16	0,00	1.750,25
	02103170	Servizi ausiliari per il funzionamento dell'ente	2015	20150000127	0	0,00	0,00	0,00	0,00
			2015	20150001272	0	2.026,00	2.026,00	0,00	0,00
		TOTALE ANNO	2015			2.026,00	2.026,00	0,00	0,00
TOTALE CAPITOLO	02103170	Residui				2.026,00	2.026,00	0,00	0,00
TOTALE CAPITOLO	02103170	Residui gestione attuale	2016			0,00	0,00	0,00	0,00
		Residui totali				2.026,00	2.026,00	0,00	0,00
	02103200	Utilizzo beni di terzi	2015	20150002221	0	0,00	0,00	0,00	0,00
		TOTALE ANNO	2015			0,00	0,00	0,00	0,00
TOTALE CAPITOLO	02103200	Residui				0,00	0,00	0,00	0,00
			2016	20160000235	0	0,00	0,00	0,00	0,00
			2016	20160000278	0	974,92	974,92	0,00	0,00
TOTALE CAPITOLO	02103200	Residui gestione attuale	2016			974,92	974,92	0,00	0,00
		Residui totali				974,92	974,92	0,00	0,00
01 - 02 - 1 - 03	02103220	Quote di associazioni							
TOTALE CAPITOLO	02103220	Residui				0,00	0,00	0,00	0,00
			2016	20160002800	0	250,00	250,00	0,00	0,00
			2016	20160003516	0	400,00	0,00	0,00	400,00
TOTALE CAPITOLO	02103220	Residui gestione attuale	2016			650,00	250,00	0,00	400,00

BILANCIO CONSUNTIVO 2016 - GESTIONE RESIDUI PASSIVI PER ANNO DI PROVENIENZA

Residui derivanti dalla gestione attuale - Dettaglio per Impegni

Mis. - Prog. - Tit. - Macroagg.	Capitolo	Descrizione		Impegni per anno di provenienza	Importo ultimo consuntivo	Importo pagato	Insussistenze	Importo da conservare	
		Residui totali			650,00	250,00	0,00	400,00	
TOTALE MACROAGGREGATO 03 - Acquisto di beni e servizi		Residui			7.524,73	7.524,73	0,00	0,00	
		Residui gestione attuale	2016		30.648,40	17.661,62	0,00	12.986,78	
		Residui totali			38.173,13	25.186,35	0,00	12.986,78	
01 - 02 - 1 - 04	02104100	Trasferimenti correnti	2015	20150001308	0	6.510,43	6.510,43	0,00	0,00
			TOTALE ANNO	2015		6.510,43	6.510,43	0,00	0,00
TOTALE CAPITOLO	02104100	Residui				6.510,43	6.510,43	0,00	0,00
			2016	20160002446	0	6.911,76	6.911,76	0,00	0,00
			2016	20160002697	0	989,57	0,00	0,00	989,57
TOTALE CAPITOLO	02104100	Residui gestione attuale	2016			7.901,33	6.911,76	0,00	989,57
		Residui totali				14.411,76	13.422,19	0,00	989,57
TOTALE MACROAGGREGATO 04 - Trasferimenti correnti		Residui				6.510,43	6.510,43	0,00	0,00
		Residui gestione attuale	2016			7.901,33	6.911,76	0,00	989,57
		Residui totali				14.411,76	13.422,19	0,00	989,57
TOTALE TITOLO 1 - Spese correnti		Residui				26.530,81	26.530,81	0,00	0,00
		Residui gestione attuale	2016			579.081,37	545.376,71	0,00	33.704,66
		Residui totali				605.612,18	571.907,52	0,00	33.704,66
TOTALE PROGRAMMA 02 - Segreteria generale		Residui				26.530,81	26.530,81	0,00	0,00
		Residui gestione attuale	2016			579.081,37	545.376,71	0,00	33.704,66
		Residui totali				605.612,18	571.907,52	0,00	33.704,66
01 - 03 - 1 - 01	03101100	Personale sezione Ragioneria e Economato							
TOTALE CAPITOLO	03101100	Residui				0,00	0,00	0,00	0,00
			2016	20160000164	0	0,00	0,00	0,00	0,00
			2016	20160000294	0	14.795,45	14.795,45	0,00	0,00
			2016	20160000513	0	14.795,45	14.795,45	0,00	0,00
			2016	20160000720	0	14.795,45	14.795,45	0,00	0,00
			2016	20160001037	0	14.734,98	14.734,98	0,00	0,00
			2016	20160001331	0	14.782,44	14.782,44	0,00	0,00
			2016	20160001686	0	14.795,45	14.795,45	0,00	0,00
			2016	20160002067	0	14.795,45	14.795,45	0,00	0,00

BILANCIO CONSUNTIVO 2016 - GESTIONE RESIDUI PASSIVI PER ANNO DI PROVENIENZA

Residui derivanti dalla gestione attuale - Dettaglio per Impegni

Mis. - Prog. - Tit. - Macroagg.	Capitolo	Descrizione	Impegni per anno di provenienza			Importo ultimo consuntivo	Importo pagato	Insussistenze	Importo da conservare
			2016	20160002237	0	14.714,48	14.714,48	0,00	0,00
			2016	20160002556	0	14.710,24	14.710,24	0,00	0,00
			2016	20160002826	0	14.795,45	14.795,45	0,00	0,00
			2016	20160003068	0	14.787,50	14.787,50	0,00	0,00
			2016	20160003365	0	27.122,00	27.122,00	0,00	0,00
TOTALE CAPITOLO	03101100	Residui gestione attuale Residui totali	2016			189.624,34	189.624,34	0,00	0,00
						189.624,34	189.624,34	0,00	0,00
01 - 03 - 1 - 01	03101110	Oneri Riflessi Personale sezione Ragioneria	2015	20150003243	0	805,46	805,46	0,00	0,00
			2015	20150003266	0	6.190,92	6.190,92	0,00	0,00
			TOTALE ANNO	2015		6.996,38	6.996,38	0,00	0,00
TOTALE CAPITOLO	03101110	Residui				6.996,38	6.996,38	0,00	0,00
			2016	20160000322	0	550,79	550,79	0,00	0,00
			2016	20160000347	0	3.551,24	3.551,24	0,00	0,00
			2016	20160000540	0	550,81	550,81	0,00	0,00
			2016	20160000567	0	3.551,35	3.551,35	0,00	0,00
			2016	20160000750	0	550,86	550,86	0,00	0,00
			2016	20160000776	0	3.551,53	3.551,53	0,00	0,00
			2016	20160001068	0	547,91	547,91	0,00	0,00
			2016	20160001094	0	3.550,29	3.550,29	0,00	0,00
			2016	20160001363	0	550,81	550,81	0,00	0,00
			2016	20160001389	0	3.551,34	3.551,34	0,00	0,00
			2016	20160001715	0	550,81	550,81	0,00	0,00
			2016	20160001742	0	3.551,22	3.551,22	0,00	0,00
			2016	20160002098	0	550,82	550,82	0,00	0,00
			2016	20160002124	0	3.551,47	3.551,47	0,00	0,00
			2016	20160002268	0	550,80	550,80	0,00	0,00
			2016	20160002295	0	3.531,43	3.531,43	0,00	0,00
			2016	20160002587	0	550,79	550,79	0,00	0,00
			2016	20160002614	0	3.531,45	3.531,45	0,00	0,00
			2016	20160002858	0	550,81	550,81	0,00	0,00

BILANCIO CONSUNTIVO 2016 - GESTIONE RESIDUI PASSIVI PER ANNO DI PROVENIENZA

Residui derivanti dalla gestione attuale - Dettaglio per Impegni

Mis. - Prog. - Tit. - Macroagg.	Capitolo	Descrizione		Impegni per anno di provenienza		Importo ultimo consuntivo	Importo pagato	Insussistenze	Importo da conservare
01 - 03 - 1 - 01	03101110	Oneri Riflessi Personale sezione Ragioneria	2016	20160002885	0	3.551,24	3.551,24	0,00	0,00
			2016	20160003099	0	550,81	550,81	0,00	0,00
			2016	20160003125	0	3.551,79	3.551,79	0,00	0,00
			2016	20160003398	0	1.032,38	0,00	0,00	1.032,38
			2016	20160003424	0	6.516,70	0,00	0,00	6.516,70
TOTALE CAPITOLO	03101110	Residui gestione attuale Residui totali	2016			52.629,45	45.080,37	0,00	7.549,08
						59.625,83	52.076,75	0,00	7.549,08
01 - 03 - 1 - 01	03101120	Personale sezione programmazione e controllo/partecipate							
TOTALE CAPITOLO	03101120	Residui				0,00	0,00	0,00	0,00
			2016	20160000295	0	6.709,10	6.709,10	0,00	0,00
			2016	20160000514	0	6.709,10	6.709,10	0,00	0,00
			2016	20160000721	0	6.709,10	6.709,10	0,00	0,00
			2016	20160001038	0	6.709,10	6.709,10	0,00	0,00
			2016	20160001332	0	6.709,10	6.709,10	0,00	0,00
			2016	20160001687	0	6.709,10	6.709,10	0,00	0,00
			2016	20160002068	0	6.709,10	6.709,10	0,00	0,00
			2016	20160002238	0	6.709,10	6.709,10	0,00	0,00
			2016	20160002557	0	6.709,10	6.709,10	0,00	0,00
			2016	20160002827	0	6.709,10	6.709,10	0,00	0,00
			2016	20160003069	0	6.709,10	6.709,10	0,00	0,00
			2016	20160003366	0	13.400,95	13.400,95	0,00	0,00
TOTALE CAPITOLO	03101120	Residui gestione attuale Residui totali	2016			87.201,05	87.201,05	0,00	0,00
						87.201,05	87.201,05	0,00	0,00
	03101130	Oneri Riflessi Personale sezione programmazione e controllo/partecipate	2015	20150003236	0	452,81	452,81	0,00	0,00
			2015	20150003259	0	4.198,91	4.198,91	0,00	0,00
			TOTALE ANNO	2015		4.651,72	4.651,72	0,00	0,00
TOTALE CAPITOLO	03101130	Residui				4.651,72	4.651,72	0,00	0,00

BILANCIO CONSUNTIVO 2016 - GESTIONE RESIDUI PASSIVI PER ANNO DI PROVENIENZA

Residui derivanti dalla gestione attuale - Dettaglio per Impegni

Mis. - Prog. - Tit. - Macroagg.	Capitolo	Descrizione		Impegni per anno di provenienza		Importo ultimo consuntivo	Importo pagato	Insussistenze	Importo da conservare
01 - 03 - 1 - 01	03101130	Oneri Riflessi Personale sezione programazione e controllo/partecipate	2016	20160000323	0	226,41	226,41	0,00	0,00
			2016	20160000348	0	1.605,11	1.605,11	0,00	0,00
			2016	20160000541	0	226,41	226,41	0,00	0,00
			2016	20160000568	0	1.605,11	1.605,11	0,00	0,00
			2016	20160000751	0	226,41	226,41	0,00	0,00
			2016	20160000777	0	1.605,16	1.605,16	0,00	0,00
			2016	20160001069	0	226,40	226,40	0,00	0,00
			2016	20160001095	0	1.605,24	1.605,24	0,00	0,00
			2016	20160001364	0	226,41	226,41	0,00	0,00
			2016	20160001390	0	1.605,14	1.605,14	0,00	0,00
			2016	20160001716	0	226,41	226,41	0,00	0,00
			2016	20160001743	0	1.605,07	1.605,07	0,00	0,00
			2016	20160002099	0	226,40	226,40	0,00	0,00
			2016	20160002125	0	1.605,04	1.605,04	0,00	0,00
			2016	20160002269	0	226,41	226,41	0,00	0,00
			2016	20160002296	0	1.605,06	1.605,06	0,00	0,00
			2016	20160002588	0	226,40	226,40	0,00	0,00
2016	20160002615	0	1.604,97	1.604,97	0,00	0,00			

BILANCIO CONSUNTIVO 2016 - GESTIONE RESIDUI PASSIVI PER ANNO DI PROVENIENZA

Residui derivanti dalla gestione attuale - Dettaglio per Impegni

Mis. - Prog. - Tit. - Macroagg.	Capitolo	Descrizione		Impegni per anno di provenienza		Importo ultimo consuntivo	Importo pagato	Insussistenze	Importo da conservare
01 - 03 - 1 - 01	03101130	Oneri Riflessi Personale sezione programazione e controllo/partecipate	2016	20160002859	0	226,40	226,40	0,00	0,00
			2016	20160002886	0	1.604,98	1.604,98	0,00	0,00
			2016	20160003100	0	226,39	226,39	0,00	0,00
			2016	20160003126	0	1.604,98	1.604,98	0,00	0,00
			2016	20160003399	0	452,80	0,00	0,00	452,80
			2016	20160003425	0	3.206,02	0,00	0,00	3.206,02
TOTALE CAPITOLO	03101130	Residui gestione attuale Residui totali	2016			23.805,13 28.456,85	20.146,31 24.798,03	0,00 0,00	3.658,82 3.658,82
TOTALE MACROAGGREGATO 01 - Redditi da lavoro dipendente		Residui Residui gestione attuale Residui totali	2016			11.648,10 353.259,97 364.908,07	11.648,10 342.052,07 353.700,17	0,00 0,00 0,00	0,00 11.207,90 11.207,90
01 - 03 - 1 - 02	03102100	IRAP sezione ragioneria e economato	2015	20150001978	0	0,00	0,00	0,00	0,00
			2015	20150003079	0	673,38	673,38	0,00	0,00
			2015	20150003291	0	1.521,72	1.521,72	0,00	0,00
			2015	20150003330	0	0,00	0,00	0,00	0,00
			TOTALE ANNO	2015		2.195,10	2.195,10	0,00	0,00
TOTALE CAPITOLO	03102100	Residui				2.195,10	2.195,10	0,00	0,00
			2016	20160000372	0	1.023,33	1.023,33	0,00	0,00
			2016	20160000449	0	3.461,74	3.461,73	0,00	0,01
			2016	20160000594	0	1.023,06	1.023,06	0,00	0,00
			2016	20160000804	0	1.022,68	1.022,68	0,00	0,00
			2016	20160001120	0	1.016,65	1.016,65	0,00	0,00
			2016	20160001417	0	1.023,12	1.023,12	0,00	0,00
			2016	20160001555	0	0,00	0,00	0,00	0,00
			2016	20160001769	0	1.023,59	1.023,59	0,00	0,00
			2016	20160002150	0	1.023,09	1.023,09	0,00	0,00

BILANCIO CONSUNTIVO 2016 - GESTIONE RESIDUI PASSIVI PER ANNO DI PROVENIENZA

Residui derivanti dalla gestione attuale - Dettaglio per Impegni

Mis. - Prog. - Tit. - Macroagg.	Capitolo	Descrizione		Impegni per anno di provenienza	Importo ultimo consuntivo	Importo pagato	Insussistenze	Importo da conservare	
01 - 03 - 1 - 02	03102100	IRAP sezione ragioneria e economato	2016	20160002324	0	1.016,31	1.016,31	0,00	0,00
			2016	20160002642	0	0,00	0,00	0,00	0,00
			2016	20160002914	0	1.023,38	1.023,38	0,00	0,00
			2016	20160003154	0	311,39	311,39	0,00	0,00
TOTALE CAPITOLO	03102100	Residui gestione attuale Residui totali	2016			12.968,34 15.163,44	12.968,33 15.163,43	0,00 0,00	0,01 0,01
01 - 03 - 1 - 02	03102110	Tassa smaltimento rifiuti solidi urbani							
TOTALE CAPITOLO	03102110	Residui				0,00	0,00	0,00	0,00
			2016	20160001266	0	16.362,00	16.362,00	0,00	0,00
			2016	20160002023	0	15.845,00	15.845,00	0,00	0,00
			2016	20160002024	0	15.682,00	15.682,00	0,00	0,00
			2016	20160002025	0	0,00	0,00	0,00	0,00
TOTALE CAPITOLO	03102110	Residui gestione attuale Residui totali	2016			47.889,00 47.889,00	47.889,00 47.889,00	0,00 0,00	0,00 0,00
	03102120	IRAP personale sezione programmazione e controllo/partecipate	2015	20150003283	0	1.144,95	1.144,95	0,00	0,00
			TOTALE ANNO	2015		1.144,95	1.144,95	0,00	0,00
TOTALE CAPITOLO	03102120	Residui				1.144,95	1.144,95	0,00	0,00
			2016	20160000373	0	573,25	573,25	0,00	0,00
			2016	20160000595	0	573,25	573,25	0,00	0,00
			2016	20160000805	0	573,08	573,08	0,00	0,00
			2016	20160001121	0	572,88	572,88	0,00	0,00
			2016	20160001418	0	573,08	573,08	0,00	0,00
			2016	20160001770	0	573,23	573,23	0,00	0,00
			2016	20160002151	0	573,21	573,21	0,00	0,00

BILANCIO CONSUNTIVO 2016 - GESTIONE RESIDUI PASSIVI PER ANNO DI PROVENIENZA

Residui derivanti dalla gestione attuale - Dettaglio per Impegni

Mis. - Prog. - Tit. - Macroagg.	Capitolo	Descrizione		Impegni per anno di provenienza		Importo ultimo consuntivo	Importo pagato	Insussistenze	Importo da conservare
01 - 03 - 1 - 02	03102120	IRAP personale sezione programmazione e controllo/partecipate	2016	20160002325	0	573,23	573,23	0,00	0,00
			2016	20160002643	0	573,22	573,22	0,00	0,00
			2016	20160002915	0	573,20	573,20	0,00	0,00
			2016	20160003155	0	573,20	573,20	0,00	0,00
			2016	20160003452	0	1.145,01	0,00	0,00	1.145,01
TOTALE CAPITOLO	03102120	Residui gestione attuale Residui totali	2016			7.449,84 8.594,79	6.304,83 7.449,78	0,00 0,00	1.145,01 1.145,01
01 - 03 - 1 - 02	03102130	Imposta di bollo							
TOTALE CAPITOLO	03102130	Residui				0,00	0,00	0,00	0,00
			2016	20160001308	0	744,00	744,00	0,00	0,00
			2016	20160001978	0	41,52	41,52	0,00	0,00
			2016	20160002767	0	514,48	8,49	0,00	505,99
TOTALE CAPITOLO	03102130	Residui gestione attuale Residui totali	2016			1.300,00 1.300,00	794,01 794,01	0,00 0,00	505,99 505,99
TOTALE CAPITOLO	03102140	Imposta di registro e di bollo economato							
TOTALE CAPITOLO	03102140	Residui				0,00	0,00	0,00	0,00
			2016	20160001239	0	106,86	106,86	0,00	0,00
			2016	20160002204	0	54,00	54,00	0,00	0,00
TOTALE CAPITOLO	03102140	Residui gestione attuale Residui totali	2016			160,86 160,86	160,86 160,86	0,00 0,00	0,00 0,00
TOTALE MACROAGGREGATO 02 - Imposte e tasse a carico dell'ente		Residui Residui gestione attuale Residui totali	2016			3.340,05 69.768,04 73.108,09	3.340,05 68.117,03 71.457,08	0,00 0,00 0,00	0,00 1.651,01 1.651,01
01 - 03 - 1 - 03	03103110	Acquisto beni di consumo	2015	20150000354	0	0,00	0,00	0,00	0,00
			2015	20150001434	0	0,00	0,00	0,00	0,00

BILANCIO CONSUNTIVO 2016 - GESTIONE RESIDUI PASSIVI PER ANNO DI PROVENIENZA

Residui derivanti dalla gestione attuale - Dettaglio per Impegni

Mis. - Prog. - Tit. - Macroagg.	Capitolo	Descrizione		Impegni per anno di provenienza	Importo ultimo consuntivo	Importo pagato	Insussistenze	Importo da conservare	
01 - 03 - 1 - 03	03103110	Acquisto beni di consumo	2015	20150002184	0	662,46	662,46	0,00	0,00
			2015	20150002599	0	0,00	0,00	0,00	0,00
			2015	20150002599	1	181,17	181,17	0,00	0,00
			2015	20150002650	0	93,62	93,62	0,00	0,00
			2015	20150003394	0	0,00	0,00	0,00	0,00
		TOTALE ANNO	2015			937,25	937,25	0,00	0,00
TOTALE CAPITOLO	03103110	Residui				937,25	937,25	0,00	0,00
			2016	20160000114	0	1.730,94	1.730,94	0,00	0,00
			2016	20160000125	0	0,00	0,00	0,00	0,00
			2016	20160000424	0	1.213,64	882,15	0,00	331,49
			2016	20160001975	0	463,60	0,00	0,00	463,60
			2016	20160002030	0	30,88	30,88	0,00	0,00
			2016	20160002689	0	632,27	0,00	0,00	632,27
			2016	20160003013	0	4,18	4,18	0,00	0,00
TOTALE CAPITOLO	03103110	Residui gestione attuale	2016			4.075,51	2.648,15	0,00	1.427,36
		Residui totali				5.012,76	3.585,40	0,00	1.427,36
01 - 03 - 1 - 03	03103120	Giornali, riviste e pubblicazioni				0,00	0,00	0,00	0,00
TOTALE CAPITOLO	03103120	Residui				0,00	0,00	0,00	0,00
			2016	20160000209	0	149,00	149,00	0,00	0,00
			2016	20160000210	0	160,00	160,00	0,00	0,00
			2016	20160000211	0	149,76	149,76	0,00	0,00
			2016	20160000212	0	0,00	0,00	0,00	0,00
TOTALE CAPITOLO	03103120	Residui gestione attuale	2016			458,76	458,76	0,00	0,00
		Residui totali				458,76	458,76	0,00	0,00
	03103130	Spese per servizi informatici	2015	20150000071	0	2.122,80	2.122,80	0,00	0,00
		TOTALE ANNO	2015			2.122,80	2.122,80	0,00	0,00
TOTALE CAPITOLO	03103130	Residui				2.122,80	2.122,80	0,00	0,00
TOTALE CAPITOLO	03103130	Residui gestione attuale	2016			0,00	0,00	0,00	0,00
		Residui totali				2.122,80	2.122,80	0,00	0,00

BILANCIO CONSUNTIVO 2016 - GESTIONE RESIDUI PASSIVI PER ANNO DI PROVENIENZA

Residui derivanti dalla gestione attuale - Dettaglio per Impegni

Mis. - Prog. - Tit. - Macroagg.	Capitolo	Descrizione		Impegni per anno di provenienza		Importo ultimo consuntivo	Importo pagato	Insussistenze	Importo da conservare
01 - 03 - 1 - 03	03103140	Spese per servizi finanziari	2015	20150000996	0	8.881,60	8.881,60	0,00	0,00
			2015	20150003076	0	360,01	360,00	0,01	0,00
			TOTALE ANNO	2015		9.241,61	9.241,60	0,01	0,00
TOTALE CAPITOLO	03103140	Residui				9.241,61	9.241,60	0,01	0,00
			2016	20160000071	0	8.881,60	0,00	0,00	8.881,60
			2016	20160000415	0	645,10	465,38	0,00	179,72
			2016	20160001303	0	1.418,23	642,17	0,00	776,06
			2016	20160001309	0	1.381,77	1.296,28	0,00	85,49
			2016	20160001998	0	15,00	15,00	0,00	0,00
			2016	20160002435	0	108,36	108,36	0,00	0,00
			2016	20160003355	0	8,75	8,75	0,00	0,00
TOTALE CAPITOLO	03103140	Residui gestione attuale	2016			12.458,81	2.535,94	0,00	9.922,87
		Residui totali				21.700,42	11.777,54	0,01	9.922,87
	03103150	Spese per servizi ausiliari per il funzionamento dell'ente	2015	20150000001	0	47.245,69	47.245,69	0,00	0,00
			2015	20150001801	0	8.036,44	8.036,44	0,00	0,00
			TOTALE ANNO	2015		55.282,13	55.282,13	0,00	0,00
TOTALE CAPITOLO	03103150	Residui				55.282,13	55.282,13	0,00	0,00
			2016	20160000105	0	3.756,14	3.756,14	0,00	0,00
			2016	20160000138	0	91.186,08	91.186,08	0,00	0,00
			2016	20160000139	0	21.313,34	17.768,76	0,00	3.544,58
			2016	20160002713	0	30.744,44	3.889,16	0,00	26.855,28
TOTALE CAPITOLO	03103150	Residui gestione attuale	2016			147.000,00	116.600,14	0,00	30.399,86
		Residui totali				202.282,13	171.882,27	0,00	30.399,86
	03103160	Servizi informatici	2015	20150000123	0	0,00	0,00	0,00	0,00
			2015	20150000123	1	3.050,00	3.050,00	0,00	0,00
			TOTALE ANNO	2015		3.050,00	3.050,00	0,00	0,00
TOTALE CAPITOLO	03103160	Residui				3.050,00	3.050,00	0,00	0,00
			2016	20160000048	0	0,00	0,00	0,00	0,00
			2016	20160000048	1	3.050,00	0,00	0,00	3.050,00
			2016	20160001914	0	1.647,00	1.647,00	0,00	0,00

BILANCIO CONSUNTIVO 2016 - GESTIONE RESIDUI PASSIVI PER ANNO DI PROVENIENZA

Residui derivanti dalla gestione attuale - Dettaglio per Impegni

Mis. - Prog. - Tit. - Macroagg.	Capitolo	Descrizione	Impegni per anno di provenienza			Importo ultimo consuntivo	Importo pagato	Insussistenze	Importo da conservare
TOTALE CAPITOLO	03103160	Residui gestione attuale Residui totali	2016			4.697,00	1.647,00	0,00	3.050,00
						7.747,00	4.697,00	0,00	3.050,00
01 - 03 - 1 - 03	03103170	Utilizzo beni di terzi	2015	20150000037	0	720,07	720,07	0,00	0,00
			2015	20150000104	0	353,30	353,30	0,00	0,00
			2015	20150000105	0	164,73	164,73	0,00	0,00
			2015	20150000106	0	827,16	827,16	0,00	0,00
			2015	20150000107	0	0,00	0,00	0,00	0,00
			2015	20150000108	0	353,30	353,30	0,00	0,00
			2015	20150000111	0	856,42	856,42	0,00	0,00
			2015	20150000769	0	337,21	337,21	0,00	0,00
			2015	20150000792	0	438,22	438,22	0,00	0,00
			2015	20150001057	0	475,43	475,43	0,00	0,00
			2015	20150001783	0	610,00	610,00	0,00	0,00
			2015	20150001984	0	0,00	0,00	0,00	0,00
			2015	20150002054	0	154,05	154,05	0,00	0,00
			TOTALE ANNO	2015		5.289,89	5.289,89	0,00	0,00
TOTALE CAPITOLO	03103170	Residui				5.289,89	5.289,89	0,00	0,00
			2016	20160000039	0	0,00	0,00	0,00	0,00
			2016	20160000040	0	0,00	0,00	0,00	0,00
			2016	20160000041	0	0,00	0,00	0,00	0,00
			2016	20160000042	0	0,00	0,00	0,00	0,00
			2016	20160000044	0	0,00	0,00	0,00	0,00
			2016	20160000065	0	0,00	0,00	0,00	0,00
			2016	20160000074	0	0,00	0,00	0,00	0,00
			2016	20160000099	0	0,00	0,00	0,00	0,00
			2016	20160000113	0	0,00	0,00	0,00	0,00
			2016	20160000130	0	0,00	0,00	0,00	0,00
			2016	20160000133	0	0,00	0,00	0,00	0,00
			2016	20160000134	0	0,00	0,00	0,00	0,00
TOTALE CAPITOLO	03103170	Residui gestione attuale Residui totali	2016			0,00	0,00	0,00	0,00
						5.289,89	5.289,89	0,00	0,00

BILANCIO CONSUNTIVO 2016 - GESTIONE RESIDUI PASSIVI PER ANNO DI PROVENIENZA

Residui derivanti dalla gestione attuale - Dettaglio per Impegni

Mis. - Prog. - Tit. - Macroagg.	Capitolo	Descrizione	Impegni per anno di provenienza			Importo ultimo consuntivo	Importo pagato	Insussistenze	Importo da conservare
01 - 03 - 1 - 03 TOTALE CAPITOLO	03103190 03103190	Utenze e canoni - Acceso a pubblicazioni on line Residui				0,00	0,00	0,00	0,00
			2016	20160000206	0	274,50	274,50	0,00	0,00
			2016	20160000207	0	420,20	420,20	0,00	0,00
			2016	20160000208	0	378,20	378,20	0,00	0,00
TOTALE CAPITOLO	03103190	Residui gestione attuale Residui totali	2016			1.072,90 1.072,90	1.072,90 1.072,90	0,00 0,00	0,00 0,00
	03103200	UTENZE	2000	20000000228	0	165,78	0,00	0,00	165,78
		TOTALE ANNO	2000			165,78	0,00	0,00	165,78
			2001	20010000254	0	38,22	0,00	0,00	38,22
		TOTALE ANNO	2001			38,22	0,00	0,00	38,22
			2002	20020000186	0	12,50	0,00	0,00	12,50
		TOTALE ANNO	2002			12,50	0,00	0,00	12,50
TOTALE CAPITOLO	03103200	Residui				216,50	0,00	0,00	216,50
TOTALE CAPITOLO	03103200	Residui gestione attuale Residui totali	2016			0,00 216,50	0,00 0,00	0,00 0,00	0,00 216,50
	03103210		2002	20020000433	0	42,09	0,00	0,00	42,09
		TOTALE ANNO	2002			42,09	0,00	0,00	42,09
TOTALE CAPITOLO	03103210	Residui				42,09	0,00	0,00	42,09
TOTALE CAPITOLO	03103210	Residui gestione attuale Residui totali	2016			0,00 42,09	0,00 0,00	0,00 0,00	0,00 42,09
	03103220		2001	20010000873	0	2,96	0,00	0,00	2,96
		TOTALE ANNO	2001			2,96	0,00	0,00	2,96
TOTALE CAPITOLO	03103220	Residui				2,96	0,00	0,00	2,96
TOTALE CAPITOLO	03103220	Residui gestione attuale Residui totali	2016			0,00 2,96	0,00 0,00	0,00 0,00	0,00 2,96
01 - 03 - 1 - 03 TOTALE CAPITOLO	03103240 03103240	Giornali, riviste e pubblicazioni - economato Residui				0,00	0,00	0,00	0,00

BILANCIO CONSUNTIVO 2016 - GESTIONE RESIDUI PASSIVI PER ANNO DI PROVENIENZA

Residui derivanti dalla gestione attuale - Dettaglio per Impegni

Mis. - Prog. - Tit. - Macroagg.	Capitolo	Descrizione	Impegni per anno di provenienza			Importo ultimo consuntivo	Importo pagato	Insussistenze	Importo da conservare
			2016	20160002733	0	229,99	0,00	0,00	229,99
TOTALE CAPITOLO	03103240	Residui gestione attuale Residui totali	2016			229,99	0,00	0,00	229,99
01 - 03 - 1 - 03	03103250	Altri beni di consumo - economato							
TOTALE CAPITOLO	03103250	Residui				0,00	0,00	0,00	0,00
			2016	20160001240	0	73,80	73,80	0,00	0,00
TOTALE CAPITOLO	03103250	Residui gestione attuale Residui totali	2016			73,80	73,80	0,00	0,00
TOTALE MACROAGGREGATO 03 - Acquisto di beni e servizi		Residui Residui gestione attuale Residui totali	2016			76.185,23	75.923,67	0,01	261,55
						170.066,77	125.036,69	0,00	45.030,08
						246.252,00	200.960,36	0,01	45.291,63
01 - 03 - 1 - 04	03104100	Trasferimenti verso altri enti pubblici	2015	20150003199	0	19.000,00	18.693,19	306,81	0,00
			TOTALE ANNO	2015		19.000,00	18.693,19	306,81	0,00
TOTALE CAPITOLO	03104100	Residui				19.000,00	18.693,19	306,81	0,00
			2016	20160001554	0	36.749,13	0,00	0,00	36.749,13
			2016	20160002425	0	38.000,00	0,00	0,00	38.000,00
TOTALE CAPITOLO	03104100	Residui gestione attuale Residui totali	2016			74.749,13	0,00	0,00	74.749,13
						93.749,13	18.693,19	306,81	74.749,13
TOTALE MACROAGGREGATO 04 - Trasferimenti correnti		Residui Residui gestione attuale Residui totali	2016			19.000,00	18.693,19	306,81	0,00
						74.749,13	0,00	0,00	74.749,13
						93.749,13	18.693,19	306,81	74.749,13
01 - 03 - 1 - 07	03107100	Interessi passivi su anticipazione di tesoreria							
TOTALE CAPITOLO	03107100	Residui				0,00	0,00	0,00	0,00
			2016	20160001829	0	99.999,60	99.999,60	0,00	0,00
			2016	20160003294	0	50.000,00	16.839,43	0,00	33.160,57
TOTALE CAPITOLO	03107100	Residui gestione attuale Residui totali	2016			149.999,60	116.839,03	0,00	33.160,57
						149.999,60	116.839,03	0,00	33.160,57

BILANCIO CONSUNTIVO 2016 - GESTIONE RESIDUI PASSIVI PER ANNO DI PROVENIENZA

Residui derivanti dalla gestione attuale - Dettaglio per Impegni

Mis. - Prog. - Tit. - Macroagg.	Capitolo	Descrizione	Impegni per anno di provenienza			Importo ultimo consuntivo	Importo pagato	Insussistenze	Importo da conservare
TOTALE MACROAGGREGATO 07 - Interessi passivi		Residui				0,00	0,00	0,00	0,00
		Residui gestione attuale	2016			149.999,60	116.839,03	0,00	33.160,57
		Residui totali				149.999,60	116.839,03	0,00	33.160,57
01 - 03 - 1 - 10 TOTALE CAPITOLO	03110100 03110100	Versamento IVA a debito per gestioni commercilai Residui				0,00	0,00	0,00	0,00
			2016	20160001291	0	7.122,51	7.122,51	0,00	0,00
			2016	20160001294	0	7.782,38	7.782,38	0,00	0,00
			2016	20160001297	0	4.245,04	4.245,04	0,00	0,00
			2016	20160001298	0	5.594,53	5.594,53	0,00	0,00
			2016	20160001560	0	10.793,74	10.793,74	0,00	0,00
			2016	20160001563	0	1.474,34	1.474,34	0,00	0,00
			2016	20160001833	0	701,32	701,32	0,00	0,00
			2016	20160002009	0	1.747,06	1.747,06	0,00	0,00
			2016	20160002417	0	1.483,34	1.483,34	0,00	0,00
			2016	20160002484	0	75.548,23	75.548,23	0,00	0,00
			2016	20160002485	0	35,07	35,07	0,00	0,00
			2016	20160002552	0	5.004,55	5.004,55	0,00	0,00
			2016	20160002778	0	1.144,36	1.144,36	0,00	0,00
			2016	20160003227	0	18.399,18	18.399,18	0,00	0,00
			2016	20160003518	0	7.013,60	7.013,60	0,00	0,00
TOTALE CAPITOLO	03110100	Residui gestione attuale	2016			148.089,25	148.089,25	0,00	0,00
		Residui totali				148.089,25	148.089,25	0,00	0,00
TOTALE CAPITOLO	03110110 03110110	Premi di assicurazione contro i danni Residui				0,00	0,00	0,00	0,00
			2016	20160000142	0	0,00	0,00	0,00	0,00
			2016	20160000143	0	0,00	0,00	0,00	0,00
			2016	20160000144	0	0,00	0,00	0,00	0,00
			2016	20160000145	0	0,00	0,00	0,00	0,00
			2016	20160000146	0	0,00	0,00	0,00	0,00
			2016	20160000147	0	0,00	0,00	0,00	0,00

BILANCIO CONSUNTIVO 2016 - GESTIONE RESIDUI PASSIVI PER ANNO DI PROVENIENZA

Residui derivanti dalla gestione attuale - Dettaglio per Impegni

Mis. - Prog. - Tit. - Macroagg.	Capitolo	Descrizione	Impegni per anno di provenienza			Importo ultimo consuntivo	Importo pagato	Insussistenze	Importo da conservare
			2016	20160000148	0	0,00	0,00	0,00	0,00
			2016	20160000149	0	0,00	0,00	0,00	0,00
			2016	20160000150	0	0,00	0,00	0,00	0,00
			2016	20160000151	0	30,00	30,00	0,00	0,00
			2016	20160000152	0	0,00	0,00	0,00	0,00
			2016	20160000152	1	49.878,00	49.878,00	0,00	0,00
			2016	20160000153	0	0,00	0,00	0,00	0,00
			2016	20160000188	0	1.400,00	1.400,00	0,00	0,00
			2016	20160000189	0	23.850,00	23.850,00	0,00	0,00
			2016	20160000190	0	4.720,00	4.720,00	0,00	0,00
			2016	20160000191	0	3.520,00	3.520,00	0,00	0,00
			2016	20160000192	0	1.770,00	1.770,00	0,00	0,00
			2016	20160000193	0	6.850,00	6.850,00	0,00	0,00
			2016	20160000194	0	5.840,00	5.840,00	0,00	0,00
			2016	20160000225	0	2.850,00	2.850,00	0,00	0,00
			2016	20160000226	0	3.198,00	3.198,00	0,00	0,00
TOTALE CAPITOLO	03110110	Residui gestione attuale Residui totali	2016			103.906,00	103.906,00	0,00	0,00
						103.906,00	103.906,00	0,00	0,00
01 - 03 - 1 - 10	03110120	Spese per risarcimento danni	2015	20150003196	0	520,92	520,92	0,00	0,00
			2015	20150003345	0	1.610,00	1.610,00	0,00	0,00
			2015	20150003346	0	97,60	97,60	0,00	0,00
			TOTALE ANNO	2015		2.228,52	2.228,52	0,00	0,00
TOTALE CAPITOLO	03110120	Residui				2.228,52	2.228,52	0,00	0,00
			2016	20160001009	0	2.616,00	2.616,00	0,00	0,00
			2016	20160001010	0	207,40	207,40	0,00	0,00
			2016	20160001011	0	414,15	414,15	0,00	0,00
			2016	20160001012	0	62,45	62,45	0,00	0,00
			2016	20160001492	0	2.600,00	2.600,00	0,00	0,00
			2016	20160001583	0	3.096,50	3.096,50	0,00	0,00
			2016	20160001830	0	544,75	544,75	0,00	0,00

BILANCIO CONSUNTIVO 2016 - GESTIONE RESIDUI PASSIVI PER ANNO DI PROVENIENZA

Residui derivanti dalla gestione attuale - Dettaglio per Impegni

Mis. - Prog. - Tit. - Macroagg.	Capitolo	Descrizione		Impegni per anno di provenienza		Importo ultimo consuntivo	Importo pagato	Insussistenze	Importo da conservare
01 - 03 - 1 - 10	03110120	Spese per risarcimento danni	2016	20160002515	0	4.000,00	4.000,00	0,00	0,00
			2016	20160003230	0	8.825,00	8.825,00	0,00	0,00
TOTALE CAPITOLO	03110120	Residui gestione attuale Residui totali	2016			22.366,25 24.594,77	22.366,25 24.594,77	0,00 0,00	0,00 0,00
01 - 03 - 1 - 10	03110150	Oneri da contenzioso Banca Popolare di Sondrio/Acquamarina S.r.l. - Debito fuori bilancio							
TOTALE CAPITOLO	03110150	Residui				0,00	0,00	0,00	0,00
			2016	20160002231	0	198.089,71	0,00	0,00	198.089,71
TOTALE CAPITOLO	03110150	Residui gestione attuale Residui totali	2016			198.089,71 198.089,71	0,00 0,00	0,00 0,00	198.089,71 198.089,71
TOTALE MACROAGGREGATO 10 - Altre spese correnti		Residui Residui gestione attuale Residui totali	2016			2.228,52 472.451,21 474.679,73	2.228,52 274.361,50 276.590,02	0,00 0,00 0,00	0,00 198.089,71 198.089,71
TOTALE TITOLO 1 - Spese correnti		Residui Residui gestione attuale Residui totali	2016			112.401,90 1.290.294,72 1.402.696,62	111.833,53 926.406,32 1.038.239,85	306,82 0,00 306,82	261,55 363.888,40 364.149,95
TOTALE PROGRAMMA 03 - Gestione economica, finanziaria, programmazione, provveditorato		Residui Residui gestione attuale Residui totali	2016			112.401,90 1.290.294,72 1.402.696,62	111.833,53 926.406,32 1.038.239,85	306,82 0,00 306,82	261,55 363.888,40 364.149,95
01 - 04 - 1 - 03	04103100	Aggio riscossione	2015	20150000050	0	0,00	0,00	0,00	0,00
			2015	20150002935	0	0,00	0,00	0,00	0,00
			2015	20150002935	8	40.424,89	40.424,89	0,00	0,00
			2015	20150002935	11	15.694,71	15.694,71	0,00	0,00
			2015	20150003347	0	0,00	0,00	0,00	0,00
		TOTALE ANNO	2015			56.119,60	56.119,60	0,00	0,00
TOTALE CAPITOLO	04103100	Residui				56.119,60	56.119,60	0,00	0,00
			2016	20160000649	0	61.437,35	22.043,18	0,00	39.394,17
			2016	20160000649	1	147.342,80	147.342,80	0,00	0,00
			2016	20160000649	2	182.102,64	182.102,64	0,00	0,00
			2016	20160000649	3	101.475,86	101.475,86	0,00	0,00

BILANCIO CONSUNTIVO 2016 - GESTIONE RESIDUI PASSIVI PER ANNO DI PROVENIENZA

Residui derivanti dalla gestione attuale - Dettaglio per Impegni

Mis. - Prog. - Tit. - Macroagg.	Capitolo	Descrizione		Impegni per anno di provenienza	Importo ultimo consuntivo	Importo pagato	Insussistenze	Importo da conservare			
01 - 04 - 1 - 03	04103100	Aggio riscossione	2016	20160000649	4	11.959,39	11.959,39	0,00	0,00		
			2016	20160000649	5	37.218,47	37.218,47	0,00	0,00		
			2016	20160000649	6	12.168,74	12.168,74	0,00	0,00		
			2016	20160000649	7	13.558,83	13.558,83	0,00	0,00		
			2016	20160000649	8	21.027,55	21.027,55	0,00	0,00		
			2016	20160000649	9	16.151,54	16.151,54	0,00	0,00		
			2016	20160000649	10	32.663,28	32.663,28	0,00	0,00		
			2016	20160000649	11	11.634,65	11.634,65	0,00	0,00		
			2016	20160000649	12	29.316,97	29.316,97	0,00	0,00		
			2016	20160000649	13	10.492,33	10.492,33	0,00	0,00		
			2016	20160000649	14	375.823,31	375.823,31	0,00	0,00		
			2016	20160000649	15	106.788,28	106.788,28	0,00	0,00		
			2016	20160000649	16	13.757,20	13.757,20	0,00	0,00		
			2016	20160000649	17	31.997,08	31.997,08	0,00	0,00		
			2016	20160000649	18	17.523,40	17.523,40	0,00	0,00		
			2016	20160000649	19	15.228,17	0,00	0,00	15.228,17		
			2016	20160000649	20	13.136,04	13.136,04	0,00	0,00		
			2016	20160000649	21	69.973,99	69.973,99	0,00	0,00		
			2016	20160000649	22	56.649,33	0,00	0,00	56.649,33		
			2016	20160000649	23	30.153,38	0,00	0,00	30.153,38		
			2016	20160000649	24	15.484,87	0,00	0,00	15.484,87		
			2016	20160002534	0	264.934,55	0,00	0,00	264.934,55		
			TOTALE CAPITOLO	04103100	Residui gestione attuale	2016		1.700.000,00	1.278.155,53	0,00	421.844,47
					Residui totali			1.756.119,60	1.334.275,13	0,00	421.844,47
01 - 04 - 1 - 03	04103110	Quota associativa - ANUTEL									
TOTALE CAPITOLO	04103110	Residui			0,00	0,00	0,00	0,00			
			2016	20160000959	0	350,00	350,00	0,00	0,00		
TOTALE CAPITOLO	04103110	Residui gestione attuale	2016		350,00	350,00	0,00	0,00			
		Residui totali			350,00	350,00	0,00	0,00			

BILANCIO CONSUNTIVO 2016 - GESTIONE RESIDUI PASSIVI PER ANNO DI PROVENIENZA

Residui derivanti dalla gestione attuale - Dettaglio per Impegni

Mis. - Prog. - Tit. - Macroagg.	Capitolo	Descrizione	Impegni per anno di provenienza			Importo ultimo consuntivo	Importo pagato	Insussistenze	Importo da conservare
TOTALE MACROAGGREGATO 03 - Acquisto di beni e servizi		Residui				56.119,60	56.119,60	0,00	0,00
		Residui gestione attuale	2016			1.700.350,00	1.278.505,53	0,00	421.844,47
		Residui totali				1.756.469,60	1.334.625,13	0,00	421.844,47
01 - 04 - 1 - 09	04109100	Rimborsi di parte corrente a famiglie per somme nondoivute o incassate in eccesso	2015	20150002933	0	4.326,00	4.326,00	0,00	0,00
			2015	20150003194	0	101.559,15	101.559,15	0,00	0,00
			2015	20150003324	0	1.976,00	1.976,00	0,00	0,00
			2015	20150003344	0	125.179,99	125.179,99	0,00	0,00
			2015	20150003349	0	2.421,66	2.421,66	0,00	0,00
		TOTALE ANNO	2015			235.462,80	235.462,80	0,00	0,00
TOTALE CAPITOLO	04109100	Residui				235.462,80	235.462,80	0,00	0,00
			2016	20160001318	0	0,00	0,00	0,00	0,00
			2016	20160001871	0	2.431,00	2.431,00	0,00	0,00
			2016	20160001911	0	4.866,00	4.866,00	0,00	0,00
			2016	20160002061	0	638,00	638,00	0,00	0,00
			2016	20160002430	0	6.123,00	6.123,00	0,00	0,00
			2016	20160002814	0	3.812,00	0,00	0,00	3.812,00
			2016	20160002816	0	2.130,00	0,00	0,00	2.130,00
			2016	20160003263	0	80,53	80,53	0,00	0,00
			2016	20160003515	0	10.580,00	0,00	0,00	10.580,00
			2016	20160003521	0	4.835,00	0,00	0,00	4.835,00

BILANCIO CONSUNTIVO 2016 - GESTIONE RESIDUI PASSIVI PER ANNO DI PROVENIENZA

Residui derivanti dalla gestione attuale - Dettaglio per Impegni

Mis. - Prog. - Tit. - Macroagg.	Capitolo	Descrizione		Impegni per anno di provenienza		Importo ultimo consuntivo	Importo pagato	Insussistenze	Importo da conservare
01 - 04 - 1 - 09	04109100	Rimborsi di parte corrente a famiglie per somme non dovute o incassate in eccesso	2016	20160003523	0	554,00	0,00	0,00	554,00
TOTALE CAPITOLO	04109100	Residui gestione attuale Residui totali	2016			36.049,53 271.512,33	14.138,53 249.601,33	0,00 0,00	21.911,00 21.911,00
	04109110	Rimborsi di parte corrente a Imprese di somme non dovute o incassate in eccesso	2015	20150002934	0	36.257,16	36.257,16	0,00	0,00
			2015	20150003350	0	3.742,84	3.742,84	0,00	0,00
		TOTALE ANNO	2015			40.000,00	40.000,00	0,00	0,00
TOTALE CAPITOLO	04109110	Residui				40.000,00	40.000,00	0,00	0,00
			2016	20160001319	0	41,00	41,00	0,00	0,00
			2016	20160001872	0	9.156,49	9.156,49	0,00	0,00
			2016	20160001912	0	2.849,00	2.849,00	0,00	0,00
			2016	20160002431	0	259,00	259,00	0,00	0,00
			2016	20160002535	0	67,68	67,68	0,00	0,00
			2016	20160002815	0	2.236,00	0,00	0,00	2.236,00
			2016	20160002817	0	214,00	0,00	0,00	214,00
			2016	20160003044	0	1.159,00	0,00	0,00	1.159,00
			2016	20160003047	0	288,00	0,00	0,00	288,00
			2016	20160003296	0	1.204,00	1.204,00	0,00	0,00
			2016	20160003522	0	566,00	0,00	0,00	566,00
			2016	20160003524	0	49,00	0,00	0,00	49,00
TOTALE CAPITOLO	04109110	Residui gestione attuale Residui totali	2016			18.089,17 58.089,17	13.577,17 53.577,17	0,00 0,00	4.512,00 4.512,00

BILANCIO CONSUNTIVO 2016 - GESTIONE RESIDUI PASSIVI PER ANNO DI PROVENIENZA

Residui derivanti dalla gestione attuale - Dettaglio per Impegni

Mis. - Prog. - Tit. - Macroagg.	Capitolo	Descrizione		Impegni per anno di provenienza	Importo ultimo consuntivo	Importo pagato	Insussistenze	Importo da conservare	
TOTALE MACROAGGREGATO 09 - Rimborsi e poste correttive delle entrate		Residui			275.462,80	275.462,80	0,00	0,00	
		Residui gestione attuale	2016		54.138,70	27.715,70	0,00	26.423,00	
		Residui totali			329.601,50	303.178,50	0,00	26.423,00	
TOTALE TITOLO 1 - Spese correnti		Residui			331.582,40	331.582,40	0,00	0,00	
		Residui gestione attuale	2016		1.754.488,70	1.306.221,23	0,00	448.267,47	
		Residui totali			2.086.071,10	1.637.803,63	0,00	448.267,47	
TOTALE PROGRAMMA 04 - Gestione delle entrate tributarie e servizi fiscali		Residui			331.582,40	331.582,40	0,00	0,00	
		Residui gestione attuale	2016		1.754.488,70	1.306.221,23	0,00	448.267,47	
		Residui totali			2.086.071,10	1.637.803,63	0,00	448.267,47	
01 - 05 - 1 - 01	05101100	Personale sezione demanio e patrimonio							
TOTALE CAPITOLO	05101100	Residui			0,00	0,00	0,00	0,00	
			2016	20160000296	0	10.021,39	10.021,39	0,00	0,00
			2016	20160000515	0	10.021,30	10.021,30	0,00	0,00
			2016	20160000722	0	10.021,30	10.021,30	0,00	0,00
			2016	20160001039	0	9.871,39	9.871,39	0,00	0,00
			2016	20160001333	0	10.021,30	10.021,30	0,00	0,00
			2016	20160001688	0	10.021,30	10.021,30	0,00	0,00
			2016	20160002069	0	10.021,30	10.021,30	0,00	0,00
			2016	20160002239	0	10.021,30	10.021,30	0,00	0,00
			2016	20160002558	0	10.021,30	10.021,30	0,00	0,00
			2016	20160002828	0	9.954,66	9.954,66	0,00	0,00
			2016	20160003070	0	9.951,51	9.951,51	0,00	0,00
			2016	20160003367	0	20.871,57	20.871,57	0,00	0,00
TOTALE CAPITOLO	05101100	Residui gestione attuale	2016			130.819,62	130.819,62	0,00	0,00
		Residui totali				130.819,62	130.819,62	0,00	0,00
01 - 05 - 1 - 01	05101110	Oneri riflessi personale sezione gestione del patrimonio							
TOTALE CAPITOLO	05101110	Residui			0,00	0,00	0,00	0,00	
			2016	20160000324	0	432,56	432,56	0,00	0,00
			2016	20160000349	0	2.422,88	2.422,88	0,00	0,00

BILANCIO CONSUNTIVO 2016 - GESTIONE RESIDUI PASSIVI PER ANNO DI PROVENIENZA

Residui derivanti dalla gestione attuale - Dettaglio per Impegni

Mis. - Prog. - Tit. - Macroagg.	Capitolo	Descrizione	Impegni per anno di provenienza	Importo ultimo consuntivo	Importo pagato	Insussistenze	Importo da conservare	
		2016	20160000408	0	23,05	23,05	0,00	0,00
		2016	20160000542	0	432,58	432,58	0,00	0,00
		2016	20160000569	0	2.422,66	2.422,66	0,00	0,00
		2016	20160000632	0	23,05	23,05	0,00	0,00
		2016	20160000752	0	432,57	432,57	0,00	0,00
		2016	20160000778	0	2.422,40	2.422,40	0,00	0,00
		2016	20160000840	0	23,05	23,05	0,00	0,00
		2016	20160001070	0	425,12	425,12	0,00	0,00
		2016	20160001096	0	2.420,76	2.420,76	0,00	0,00
		2016	20160001156	0	22,17	22,17	0,00	0,00
		2016	20160001365	0	432,58	432,58	0,00	0,00
		2016	20160001391	0	2.420,14	2.420,14	0,00	0,00
		2016	20160001454	0	23,05	23,05	0,00	0,00
		2016	20160001717	0	432,58	432,58	0,00	0,00
		2016	20160001744	0	2.420,21	2.420,21	0,00	0,00
		2016	20160001806	0	23,05	23,05	0,00	0,00
		2016	20160002100	0	432,58	432,58	0,00	0,00
		2016	20160002126	0	2.420,05	2.420,05	0,00	0,00
		2016	20160002186	0	23,05	23,05	0,00	0,00
		2016	20160002270	0	432,58	432,58	0,00	0,00
		2016	20160002297	0	2,31	2,31	0,00	0,00
		2016	20160002298	0	2.419,95	2.419,95	0,00	0,00
		2016	20160002361	0	23,05	23,05	0,00	0,00
		2016	20160002589	0	432,58	432,58	0,00	0,00
		2016	20160002616	0	2.422,62	2.422,62	0,00	0,00
		2016	20160002679	0	23,05	23,05	0,00	0,00
		2016	20160002709	0	935,87	935,87	0,00	0,00
		2016	20160002860	0	436,48	436,48	0,00	0,00
		2016	20160002887	0	2,58	2,58	0,00	0,00
		2016	20160002888	0	2.404,70	2.404,70	0,00	0,00
		2016	20160002952	0	25,79	25,79	0,00	0,00

BILANCIO CONSUNTIVO 2016 - GESTIONE RESIDUI PASSIVI PER ANNO DI PROVENIENZA

Residui derivanti dalla gestione attuale - Dettaglio per Impegni

Mis. - Prog. - Tit. - Macroagg.	Capitolo	Descrizione	Impegni per anno di provenienza			Importo ultimo consuntivo	Importo pagato	Insussistenze	Importo da conservare
			2016	20160003101	0	429,33	429,33	0,00	0,00
			2016	20160003127	0	2.407,41	2.407,41	0,00	0,00
			2016	20160003189	0	25,78	25,78	0,00	0,00
			2016	20160003400	0	858,34	0,00	0,00	858,34
			2016	20160003426	0	4.805,59	0,00	0,00	4.805,59
			2016	20160003488	0	48,84	48,84	0,00	0,00
TOTALE CAPITOLO	05101110	Residui gestione attuale Residui totali	2016			38.266,99	32.603,06	0,00	5.663,93
						38.266,99	32.603,06	0,00	5.663,93
TOTALE MACROAGGREGATO 01 - Redditi da lavoro dipendente		Residui Residui gestione attuale Residui totali	2016			0,00	0,00	0,00	0,00
						169.086,61	163.422,68	0,00	5.663,93
						169.086,61	163.422,68	0,00	5.663,93
01 - 05 - 1 - 02 TOTALE CAPITOLO	05102100 05102100	IRAP personale sezione gestione del patrimonio Residui				0,00	0,00	0,00	0,00
			2016	20160000374	0	863,52	863,52	0,00	0,00
			2016	20160000596	0	863,89	863,89	0,00	0,00
			2016	20160000806	0	864,15	864,15	0,00	0,00
			2016	20160001122	0	850,22	850,22	0,00	0,00
			2016	20160001419	0	864,17	864,17	0,00	0,00
			2016	20160001771	0	864,19	864,19	0,00	0,00
			2016	20160002152	0	864,30	864,30	0,00	0,00
			2016	20160002326	0	864,27	864,27	0,00	0,00
			2016	20160002644	0	864,39	864,39	0,00	0,00
			2016	20160002916	0	858,82	858,82	0,00	0,00
			2016	20160003156	0	857,03	857,03	0,00	0,00
			2016	20160003453	0	1.714,37	0,00	0,00	1.714,37
			2016	20160003525	0	800,00	800,00	0,00	0,00
TOTALE CAPITOLO	05102100	Residui gestione attuale Residui totali	2016			11.993,32	10.278,95	0,00	1.714,37
						11.993,32	10.278,95	0,00	1.714,37
TOTALE CAPITOLO	05102110 05102110	IMPOSTE E TASSE Residui				0,00	0,00	0,00	0,00

BILANCIO CONSUNTIVO 2016 - GESTIONE RESIDUI PASSIVI PER ANNO DI PROVENIENZA

Residui derivanti dalla gestione attuale - Dettaglio per Impegni

Mis. - Prog. - Tit. - Macroagg.	Capitolo	Descrizione	Impegni per anno di provenienza			Importo ultimo consuntivo	Importo pagato	Insussistenze	Importo da conservare
			2016	20160003527	0	133,25	133,25	0,00	0,00
			2016	20160003529	0	92,00	92,00	0,00	0,00
TOTALE CAPITOLO	05102110	Residui gestione attuale Residui totali	2016			225,25	225,25	0,00	0,00
						225,25	225,25	0,00	0,00
TOTALE MACROAGGREGATO 02 - Imposte e tasse a carico dell'ente		Residui Residui gestione attuale Residui totali	2016			0,00	0,00	0,00	0,00
						12.218,57	10.504,20	0,00	1.714,37
						12.218,57	10.504,20	0,00	1.714,37
01 - 05 - 1 - 03	05103100	Giornali, riviste e pubblicazioni							
TOTALE CAPITOLO	05103100	Residui				0,00	0,00	0,00	0,00
			2016	20160001541	0	0,00	0,00	0,00	0,00
			2016	20160001932	0	45,00	45,00	0,00	0,00
			2016	20160003014	0	41,50	41,50	0,00	0,00
TOTALE CAPITOLO	05103100	Residui gestione attuale Residui totali	2016			86,50	86,50	0,00	0,00
						86,50	86,50	0,00	0,00
01 - 05 - 1 - 03	05103110	Utenze e canoni demanio e patrimonio	2015	20150000270	0	0,00	0,00	0,00	0,00
			2015	20150000306	0	144,33	144,33	0,00	0,00
			2015	20150000334	0	237,00	237,00	0,00	0,00
			TOTALE ANNO	2015		381,33	381,33	0,00	0,00
TOTALE CAPITOLO	05103110	Residui				381,33	381,33	0,00	0,00
			2016	20160000459	0	17.259,90	17.259,90	0,00	0,00
			2016	20160000491	0	5.938,28	5.938,28	0,00	0,00
			2016	20160000645	0	1.553,46	1.553,46	0,00	0,00
			2016	20160000973	0	491,18	491,18	0,00	0,00
			2016	20160000995	0	2.585,07	2.585,07	0,00	0,00
			2016	20160001171	0	2.554,02	2.554,02	0,00	0,00
			2016	20160001217	0	9.413,05	9.413,05	0,00	0,00
			2016	20160001665	0	82.701,28	82.701,28	0,00	0,00
			2016	20160001668	0	2.852,73	2.852,73	0,00	0,00
			2016	20160002002	0	30,00	30,00	0,00	0,00

BILANCIO CONSUNTIVO 2016 - GESTIONE RESIDUI PASSIVI PER ANNO DI PROVENIENZA

Residui derivanti dalla gestione attuale - Dettaglio per Impegni

Mis. - Prog. - Tit. - Macroagg.	Capitolo	Descrizione		Impegni per anno di provenienza		Importo ultimo consuntivo	Importo pagato	Insussistenze	Importo da conservare
01 - 05 - 1 - 03	05103110	Utenze e canoni demanio e patrimonio	2016	20160002227	0	356,21	239,28	0,00	116,93
			2016	20160003591	0	24,94	0,00	0,00	24,94
TOTALE CAPITOLO	05103110	Residui gestione attuale Residui totali	2016			125.760,12	125.618,25	0,00	141,87
						126.141,45	125.999,58	0,00	141,87
	05103130	Manutenzioni ordinarie	2015	20150000026	0	0,00	0,00	0,00	0,00
			2015	20150000026	1	4.847,48	4.847,48	0,00	0,00
			2015	20150000057	0	0,00	0,00	0,00	0,00
			2015	20150000057	1	3.858,10	3.858,10	0,00	0,00
			2015	20150000062	0	0,00	0,00	0,00	0,00
			2015	20150000062	1	1.643,41	1.643,41	0,00	0,00
			2015	20150000080	0	0,00	0,00	0,00	0,00
			2015	20150000080	1	319,66	319,66	0,00	0,00
			2015	20150000257	0	0,00	0,00	0,00	0,00
			2015	20150000257	1	921,39	921,39	0,00	0,00
			2015	20150000747	0	5.812,33	5.812,33	0,00	0,00
			2015	20150001311	0	523,38	523,38	0,00	0,00
			2015	20150001760	0	3.064,73	3.064,73	0,00	0,00
			TOTALE ANNO	2015		20.990,48	20.990,48	0,00	0,00
TOTALE CAPITOLO	05103130	Residui				20.990,48	20.990,48	0,00	0,00
			2016	20160000010	0	0,00	0,00	0,00	0,00
			2016	20160000010	1	4.397,25	4.397,25	0,00	0,00
			2016	20160000023	0	287,92	0,00	0,00	287,92
			2016	20160000097	0	3.858,10	3.858,10	0,00	0,00
			2016	20160000508	0	2.784,65	2.784,65	0,00	0,00
			2016	20160000509	0	3.703,00	3.703,00	0,00	0,00
			2016	20160000671	0	1.634,80	1.634,80	0,00	0,00
			2016	20160000686	0	0,00	0,00	0,00	0,00
			2016	20160000686	1	10.000,00	10.000,00	0,00	0,00
			2016	20160000847	0	350,00	350,00	0,00	0,00
			2016	20160000857	0	884,22	884,22	0,00	0,00

BILANCIO CONSUNTIVO 2016 - GESTIONE RESIDUI PASSIVI PER ANNO DI PROVENIENZA

Residui derivanti dalla gestione attuale - Dettaglio per Impegni

Mis. - Prog. - Tit. - Macroagg.	Capitolo	Descrizione		Impegni per anno di provenienza	Importo ultimo consuntivo	Importo pagato	Insussistenze	Importo da conservare	
01 - 05 - 1 - 03	05103130	Manutenzioni ordinarie	2016	20160001901	0	0,00	0,00	0,00	0,00
			2016	20160001901	1	10.000,00	0,00	0,00	10.000,00
			2016	20160001953	0	1.237,20	0,00	0,00	1.237,20
			2016	20160002056	0	0,00	0,00	0,00	0,00
			2016	20160003201	0	179,92	0,00	0,00	179,92
			2016	20160003209	0	777,75	0,00	0,00	777,75
			2016	20160003226	0	10.574,17	0,00	0,00	10.574,17
TOTALE CAPITOLO	05103130	Residui gestione attuale Residui totali	2016		50.668,98	27.612,02	0,00	23.056,96	
					71.659,46	48.602,50	0,00	23.056,96	
	05103140	Spese per altri servizi	2015	20150002793	0	0,00	0,00	0,00	0,00
			2015	20150002840	0	159,60	159,60	0,00	0,00
			TOTALE ANNO	2015		159,60	159,60	0,00	0,00
TOTALE CAPITOLO	05103140	Residui				159,60	159,60	0,00	0,00
			2016	20160001002	0	225,00	225,00	0,00	0,00
			2016	20160003587	0	154,61	0,00	0,00	154,61
TOTALE CAPITOLO	05103140	Residui gestione attuale Residui totali	2016			379,61	225,00	0,00	154,61
						539,21	384,60	0,00	154,61
	05103150	Spese condominiali	2015	20150001997	0	247,48	0,00	0,00	247,48
			2015	20150002852	0	1.011,69	1.011,69	0,00	0,00
			2015	20150002867	0	1.828,77	1.828,77	0,00	0,00
			2015	20150002868	0	1.282,98	1.282,98	0,00	0,00
			2015	20150002869	0	746,28	746,28	0,00	0,00
			2015	20150002870	0	494,27	494,27	0,00	0,00
			2015	20150003184	0	2.985,00	2.985,00	0,00	0,00
			TOTALE ANNO	2015		8.596,47	8.348,99	0,00	247,48
TOTALE CAPITOLO	05103150	Residui				8.596,47	8.348,99	0,00	247,48
			2016	20160000167	0	620,00	620,00	0,00	0,00
			2016	20160000169	0	2.271,64	2.271,64	0,00	0,00
			2016	20160000170	0	640,00	640,00	0,00	0,00
			2016	20160000171	0	398,00	398,00	0,00	0,00

BILANCIO CONSUNTIVO 2016 - GESTIONE RESIDUI PASSIVI PER ANNO DI PROVENIENZA

Residui derivanti dalla gestione attuale - Dettaglio per Impegni

Mis. - Prog. - Tit. - Macroagg.	Capitolo	Descrizione		Impegni per anno di provenienza	Importo ultimo consuntivo	Importo pagato	Insussistenze	Importo da conservare	
01 - 05 - 1 - 03	05103150	Spese condominiali	2016	20160000172	0	1.855,15	1.855,15	0,00	0,00
			2016	20160000173	0	615,16	615,16	0,00	0,00
			2016	20160000214	0	3.570,00	3.570,00	0,00	0,00
			2016	20160000444	0	41.184,26	41.184,26	0,00	0,00
			2016	20160000465	0	2.503,60	2.503,60	0,00	0,00
			2016	20160000466	0	355,00	355,00	0,00	0,00
			2016	20160000668	0	1.966,17	1.966,17	0,00	0,00
			2016	20160000669	0	18.363,94	18.363,94	0,00	0,00
			2016	20160000670	0	6.693,06	6.693,06	0,00	0,00
			2016	20160000674	0	1.555,57	1.555,57	0,00	0,00
			2016	20160001203	0	1.129,29	1.129,29	0,00	0,00
			2016	20160001205	0	4.559,65	4.559,65	0,00	0,00
			2016	20160001206	0	5.249,51	5.249,51	0,00	0,00
			2016	20160001241	0	707,06	707,06	0,00	0,00
			2016	20160001556	0	3.711,00	3.711,00	0,00	0,00
			2016	20160001857	0	3.801,70	3.801,70	0,00	0,00
			2016	20160001858	0	6.390,89	4.687,80	0,00	1.703,09
			2016	20160001969	0	2.459,67	1.828,35	0,00	631,32
			2016	20160002373	0	1.639,30	1.639,30	0,00	0,00
			2016	20160002374	0	1.058,86	1.058,86	0,00	0,00
			2016	20160002432	0	1.703,81	1.703,81	0,00	0,00
			2016	20160002719	0	1.530,10	1.530,10	0,00	0,00
			2016	20160003264	1	33.225,00	0,00	0,00	33.225,00
2016	20160003298	0	779,48	779,48	0,00	0,00			
2016	20160003509	0	2.306,00	2.306,00	0,00	0,00			
TOTALE CAPITOLO	05103150	Residui gestione attuale	2016		152.842,87	117.283,46	0,00	35.559,41	
		Residui totali			161.439,34	125.632,45	0,00	35.806,89	
	05103160	Utenze e canoni uffici comunali	2015	20150000308	0	309,29	309,29	0,00	0,00
2015			20150000841	0	0,00	0,00	0,00	0,00	
2015			20150001982	0	0,00	0,00	0,00	0,00	

BILANCIO CONSUNTIVO 2016 - GESTIONE RESIDUI PASSIVI PER ANNO DI PROVENIENZA

Residui derivanti dalla gestione attuale - Dettaglio per Impegni

Mis. - Prog. - Tit. - Macroagg.	Capitolo	Descrizione		Impegni per anno di provenienza	Importo ultimo consuntivo	Importo pagato	Insussistenze	Importo da conservare	
01 - 05 - 1 - 03	05103160	Utenze e canoni uffici comunali	2015	20150002188	0	293,00	293,00	0,00	0,00
			TOTALE ANNO	2015		602,29	602,29	0,00	0,00
TOTALE CAPITOLO	05103160	Residui				602,29	602,29	0,00	0,00
			2016	20160000118	0	836,52	487,97	0,00	348,55
			2016	20160000480	0	22.093,19	15.686,03	0,00	6.407,16
			2016	20160000650	0	14,49	14,49	0,00	0,00
			2016	20160000980	0	33.610,17	16.099,37	0,00	17.510,80
			2016	20160001220	0	182.117,20	178.139,79	0,00	3.977,41
			2016	20160001590	0	119.895,52	119.895,52	0,00	0,00
			2016	20160002970	0	5.309,58	852,18	0,00	4.457,40
			2016	20160003610	0	11.176,92	0,00	0,00	11.176,92
TOTALE CAPITOLO	05103160	Residui gestione attuale	2016			375.053,59	331.175,35	0,00	43.878,24
		Residui totali				375.655,88	331.777,64	0,00	43.878,24
01 - 05 - 1 - 03	05103170	Spese per servizi informatici							
TOTALE CAPITOLO	05103170	Residui				0,00	0,00	0,00	0,00
			2016	20160002993	0	2.379,00	0,00	0,00	2.379,00
TOTALE CAPITOLO	05103170	Residui gestione attuale	2016			2.379,00	0,00	0,00	2.379,00
		Residui totali				2.379,00	0,00	0,00	2.379,00
	05103180	Aggio di riscossione	2015	20150003353	0	1.178,74	1.178,74	0,00	0,00
			TOTALE ANNO	2015		1.178,74	1.178,74	0,00	0,00
TOTALE CAPITOLO	05103180	Residui				1.178,74	1.178,74	0,00	0,00
			2016	20160001321	0	33.859,48	33.859,48	0,00	0,00
			2016	20160001321	1	4.398,05	4.398,05	0,00	0,00
			2016	20160001321	2	130,10	130,10	0,00	0,00
			2016	20160002232	0	367,24	367,24	0,00	0,00
			2016	20160002983	0	108,30	108,30	0,00	0,00
			2016	20160003566	0	2,16	0,00	0,00	2,16
			2016	20160003569	0	826,68	0,00	0,00	826,68
TOTALE CAPITOLO	05103180	Residui gestione attuale	2016			39.692,01	38.863,17	0,00	828,84
		Residui totali				40.870,75	40.041,91	0,00	828,84

BILANCIO CONSUNTIVO 2016 - GESTIONE RESIDUI PASSIVI PER ANNO DI PROVENIENZA

Residui derivanti dalla gestione attuale - Dettaglio per Impegni

Mis. - Prog. - Tit. - Macroagg.	Capitolo	Descrizione		Impegni per anno di provenienza	Importo ultimo consuntivo	Importo pagato	Insussistenze	Importo da conservare
01 - 05 - 1 - 03 TOTALE CAPITOLO	05103190 05103190	Spese per servizi amministrativi Residui			0,00	0,00	0,00	0,00
			2016	20160002402 0	417,71	417,71	0,00	0,00
			2016	20160002403 0	183,00	0,00	0,00	183,00
			2016	20160002404 0	183,00	0,00	0,00	183,00
			2016	20160002405 0	305,00	0,00	0,00	305,00
			2016	20160002772 0	610,00	0,00	0,00	610,00
			2016	20160002773 0	183,00	0,00	0,00	183,00
			2016	20160002774 0	183,00	0,00	0,00	183,00
			2016	20160002775 0	305,00	0,00	0,00	305,00
			2016	20160002807 0	2.878,73	0,00	0,00	2.878,73
			2016	20160002959 0	251,32	0,00	0,00	251,32
			2016	20160002960 0	2.293,60	0,00	0,00	2.293,60
TOTALE CAPITOLO	05103190	Residui gestione attuale	2016		7.793,36	417,71	0,00	7.375,65
		Residui totali			7.793,36	417,71	0,00	7.375,65
TOTALE MACROAGGREGATO 03 - Acquisto di beni e servizi		Residui			31.908,91	31.661,43	0,00	247,48
		Residui gestione attuale	2016		754.656,04	641.281,46	0,00	113.374,58
		Residui totali			786.564,95	672.942,89	0,00	113.622,06
01 - 05 - 1 - 07	02052160	Interessi passivi e oneri finanziari diversi	2015	20150003403 0	690,10	690,10	0,00	0,00
			TOTALE ANNO	2015	690,10	690,10	0,00	0,00
TOTALE CAPITOLO	02052160	Residui			690,10	690,10	0,00	0,00
TOTALE CAPITOLO	02052160	Residui gestione attuale	2016		0,00	0,00	0,00	0,00
		Residui totali			690,10	690,10	0,00	0,00
	05060160	Interessi passivi e oneri finanziari	2015	20150003154 0	593,15	593,15	0,00	0,00
			2015	20150003162 0	2.240,44	2.240,44	0,00	0,00
			2015	20150003172 0	82,34	82,34	0,00	0,00
			2015	20150003174 0	379,27	379,27	0,00	0,00
			2015	20150003176 0	218,08	218,08	0,00	0,00
			2015	20150003405 0	1.845,78	1.845,78	0,00	0,00

BILANCIO CONSUNTIVO 2016 - GESTIONE RESIDUI PASSIVI PER ANNO DI PROVENIENZA

Residui derivanti dalla gestione attuale - Dettaglio per Impegni

Mis. - Prog. - Tit. - Macroagg.	Capitolo	Descrizione	Impegni per anno di provenienza			Importo ultimo consuntivo	Importo pagato	Insussistenze	Importo da conservare
			TOTALE ANNO	2015		5.359,06	5.359,06	0,00	0,00
TOTALE CAPITOLO	05060160	Residui				5.359,06	5.359,06	0,00	0,00
TOTALE CAPITOLO	05060160	Residui gestione attuale		2016		0,00	0,00	0,00	0,00
		Residui totali				5.359,06	5.359,06	0,00	0,00
01 - 05 - 1 - 07 TOTALE CAPITOLO	05107100 05107100	Interessi passivi e oneri finanziari Residui				0,00	0,00	0,00	0,00
			2016	20160001817	0	77,69	77,69	0,00	0,00
			2016	20160003341	0	74,08	74,08	0,00	0,00
			2016	20160003612	0	262,71	0,00	0,00	262,71
TOTALE CAPITOLO	05107100	Residui gestione attuale		2016		414,48	151,77	0,00	262,71
		Residui totali				414,48	151,77	0,00	262,71
TOTALE CAPITOLO	05107110 05107110	Residui				0,00	0,00	0,00	0,00
			2016	20160001637	0	1.469,63	1.469,63	0,00	0,00
			2016	20160001647	0	210,68	210,68	0,00	0,00
			2016	20160001655	0	29,25	29,25	0,00	0,00
			2016	20160001657	0	134,71	134,71	0,00	0,00
			2016	20160001659	0	77,46	77,46	0,00	0,00
			2016	20160001819	0	207,67	207,67	0,00	0,00
			2016	20160003343	0	197,88	197,88	0,00	0,00
TOTALE CAPITOLO	05107110	Residui gestione attuale		2016		2.327,28	2.327,28	0,00	0,00
		Residui totali				2.327,28	2.327,28	0,00	0,00
TOTALE MACROAGGREGATO 07 - Interessi passivi		Residui				6.049,16	6.049,16	0,00	0,00
		Residui gestione attuale		2016		2.741,76	2.479,05	0,00	262,71
		Residui totali				8.790,92	8.528,21	0,00	262,71
TOTALE TITOLO 1 - Spese correnti		Residui				37.958,07	37.710,59	0,00	247,48
		Residui gestione attuale		2016		938.702,98	817.687,39	0,00	121.015,59
		Residui totali				976.661,05	855.397,98	0,00	121.263,07
01 - 05 - 2 - 02	05202100	Manutenzione e acquisizione beni immobili	2015	20150000761	0	0,00	0,00	0,00	0,00

BILANCIO CONSUNTIVO 2016 - GESTIONE RESIDUI PASSIVI PER ANNO DI PROVENIENZA

Residui derivanti dalla gestione attuale - Dettaglio per Impegni

Mis. - Prog. - Tit. - Macroagg.	Capitolo	Descrizione		Impegni per anno di provenienza		Importo ultimo consuntivo	Importo pagato	Insussistenze	Importo da conservare
01 - 05 - 2 - 02	05202100	Manutenzione e acquisizione beni immobili	2015	20150000761	1	0,00	0,00	0,00	0,00
			2015	20150000761	2	0,00	0,00	0,00	0,00
			2015	20150000761	4	50.165,45	50.165,45	0,00	0,00
			2015	20150000761	5	0,00	0,00	0,00	0,00
			2015	20150001464	0	4.145,82	1.776,78	0,00	2.369,04
			2015	20150002208	0	6.361,08	6.361,08	0,00	0,00
			2015	20150003092	0	0,00	0,00	0,00	0,00
			2015	20150003092	1	76.717,27	76.717,27	0,00	0,00
			2015	20150003093	0	0,00	0,00	0,00	0,00
		TOTALE ANNO	2015			137.389,62	135.020,58	0,00	2.369,04
TOTALE CAPITOLO	05202100	Residui				137.389,62	135.020,58	0,00	2.369,04
			2016	20160000869	0	0,00	0,00	0,00	0,00
			2016	20160000869	1	5.695,00	0,00	0,00	5.695,00
			2016	20160000869	2	87.847,01	80.940,10	0,00	6.906,91
			2016	20160000869	3	0,00	0,00	0,00	0,00
			2016	20160000869	4	375,00	375,00	0,00	0,00
			2016	20160000933	0	0,00	0,00	0,00	0,00
			2016	20160000933	1	385,51	0,00	0,00	385,51
			2016	20160000934	0	0,00	0,00	0,00	0,00
			2016	20160001681	0	11.960,42	0,00	0,00	11.960,42
TOTALE CAPITOLO	05202100	Residui gestione attuale	2016			106.262,94	81.315,10	0,00	24.947,84
		Residui totali				243.652,56	216.335,68	0,00	27.316,88
01 - 05 - 2 - 02	05202130	Manutenzione impianti uffici e patrimonio (elettrici, termici e idraulici)							
TOTALE CAPITOLO	05202130	Residui				0,00	0,00	0,00	0,00
			2016	20160001579	0	40.632,81	40.632,81	0,00	0,00
			2016	20160003225	0	0,00	0,00	0,00	0,00
			2016	20160003607	0	10.574,17	0,00	0,00	10.574,17
TOTALE CAPITOLO	05202130	Residui gestione attuale	2016			51.206,98	40.632,81	0,00	10.574,17
		Residui totali				51.206,98	40.632,81	0,00	10.574,17

BILANCIO CONSUNTIVO 2016 - GESTIONE RESIDUI PASSIVI PER ANNO DI PROVENIENZA

Residui derivanti dalla gestione attuale - Dettaglio per Impegni

Mis. - Prog. - Tit. - Macroagg.	Capitolo	Descrizione		Impegni per anno di provenienza	Importo ultimo consuntivo	Importo pagato	Insussistenze	Importo da conservare	
01 - 05 - 2 - 02	05202160	Abbattimento barriere architettoniche	2015	20150000757	0	0,00	0,00	0,00	0,00
			2015	20150000757	2	107.300,00	107.300,00	0,00	0,00
			2015	20150000762	0	0,00	0,00	0,00	0,00
			2015	20150000762	3	2.928,48	2.928,48	0,00	0,00
			2015	20150002636	0	0,00	0,00	0,00	0,00
			2015	20150002636	1	0,00	0,00	0,00	0,00
			2015	20150002638	0	0,00	0,00	0,00	0,00
			2015	20150002638	1	0,00	0,00	0,00	0,00
		TOTALE ANNO	2015		110.228,48	110.228,48	0,00	0,00	
TOTALE CAPITOLO	05202160	Residui			110.228,48	110.228,48	0,00	0,00	
			2016	20160000870	0	0,00	0,00	0,00	
			2016	20160000870	1	13.968,65	9.926,73	0,00	4.041,92
			2016	20160000918	0	0,00	0,00	0,00	0,00
			2016	20160001878	0	0,00	0,00	0,00	0,00
			2016	20160001878	1	0,00	0,00	0,00	0,00
			2016	20160003058	0	39.695,89	0,00	0,00	39.695,89
TOTALE CAPITOLO	05202160	Residui gestione attuale	2016		53.664,54	9.926,73	0,00	43.737,81	
		Residui totali			163.893,02	120.155,21	0,00	43.737,81	
01 - 05 - 2 - 02	05202220	Interventi straordinari spese condominiali			0,00	0,00	0,00	0,00	
TOTALE CAPITOLO	05202220	Residui							
			2016	20160001893	0	12.000,00	12.000,00	0,00	0,00
			2016	20160001894	0	36.292,00	36.292,00	0,00	0,00
			2016	20160002382	0	669,25	0,00	0,00	669,25
			2016	20160002386	0	636,24	0,00	0,00	636,24
			2016	20160002421	0	696,82	696,82	0,00	0,00
			2016	20160002422	0	992,80	992,80	0,00	0,00
			2016	20160002423	0	216,04	216,04	0,00	0,00
			2016	20160002424	0	534,00	534,00	0,00	0,00
			2016	20160002469	0	768,60	768,60	0,00	0,00
TOTALE CAPITOLO	05202220	Residui gestione attuale	2016		52.805,75	51.500,26	0,00	1.305,49	

BILANCIO CONSUNTIVO 2016 - GESTIONE RESIDUI PASSIVI PER ANNO DI PROVENIENZA

Residui derivanti dalla gestione attuale - Dettaglio per Impegni

Mis. - Prog. - Tit. - Macroagg.	Capitolo	Descrizione		Impegni per anno di provenienza	Importo ultimo consuntivo	Importo pagato	Insussistenze	Importo da conservare
		Residui totali			52.805,75	51.500,26	0,00	1.305,49
TOTALE MACROAGGREGATO 02 - Investimenti fissi lordi e acquisto di terreni		Residui			247.618,10	245.249,06	0,00	2.369,04
		Residui gestione attuale	2016		263.940,21	183.374,90	0,00	80.565,31
		Residui totali			511.558,31	428.623,96	0,00	82.934,35
01 - 05 - 2 - 05	05202210	Manutenzioni straordinarie	2015	20150003422 0	269.107,77	269.107,77	0,00	0,00
		TOTALE ANNO	2015		269.107,77	269.107,77	0,00	0,00
TOTALE CAPITOLO	05202210	Residui			269.107,77	269.107,77	0,00	0,00
TOTALE CAPITOLO	05202210	Residui gestione attuale	2016		0,00	0,00	0,00	0,00
		Residui totali			269.107,77	269.107,77	0,00	0,00
TOTALE MACROAGGREGATO 05 - Altre spese in conto capitale		Residui			269.107,77	269.107,77	0,00	0,00
		Residui gestione attuale	2016		0,00	0,00	0,00	0,00
		Residui totali			269.107,77	269.107,77	0,00	0,00
TOTALE TITOLO 2 - Spese in conto capitale		Residui			516.725,87	514.356,83	0,00	2.369,04
		Residui gestione attuale	2016		263.940,21	183.374,90	0,00	80.565,31
		Residui totali			780.666,08	697.731,73	0,00	82.934,35
TOTALE PROGRAMMA 05 - Gestione dei beni demaniali e patrimoniali		Residui			554.683,94	552.067,42	0,00	2.616,52
		Residui gestione attuale	2016		1.202.643,19	1.001.062,29	0,00	201.580,90
		Residui totali			1.757.327,13	1.553.129,71	0,00	204.197,42
01 - 06 - 1 - 01	06101100	Personale settore Territorio						
TOTALE CAPITOLO	06101100	Residui			0,00	0,00	0,00	0,00
			2016	20160000297 0	53.108,16	53.108,16	0,00	0,00
			2016	20160000516 0	53.070,54	53.070,54	0,00	0,00
			2016	20160000723 0	53.046,47	53.046,47	0,00	0,00
			2016	20160001040 0	52.716,02	52.716,02	0,00	0,00
			2016	20160001334 0	52.975,25	52.975,25	0,00	0,00
			2016	20160001689 0	53.079,03	53.079,03	0,00	0,00
			2016	20160002070 0	53.055,94	53.055,94	0,00	0,00
			2016	20160002240 0	52.719,80	52.719,80	0,00	0,00
			2016	20160002559 0	52.302,75	52.302,75	0,00	0,00
			2016	20160002829 0	53.104,18	53.104,18	0,00	0,00

BILANCIO CONSUNTIVO 2016 - GESTIONE RESIDUI PASSIVI PER ANNO DI PROVENIENZA

Residui derivanti dalla gestione attuale - Dettaglio per Impegni

Mis. - Prog. - Tit. - Macroagg.	Capitolo	Descrizione	Impegni per anno di provenienza		Importo ultimo consuntivo	Importo pagato	Insussistenze	Importo da conservare	
			2016	20160003071	0	53.059,11	53.059,11	0,00	0,00
			2016	20160003368	0	99.962,74	99.962,74	0,00	0,00
TOTALE CAPITOLO	06101100	Residui gestione attuale Residui totali	2016			682.199,99	682.199,99	0,00	0,00
						682.199,99	682.199,99	0,00	0,00
01 - 06 - 1 - 01	06101110	Oneri Riflessi Personale settore Territorio	2015	20150003269	0	778,63	778,63	0,00	0,00
		TOTALE ANNO	2015			778,63	778,63	0,00	0,00
TOTALE CAPITOLO	06101110	Residui				778,63	778,63	0,00	0,00
			2016	20160000325	0	1.978,44	1.978,44	0,00	0,00
			2016	20160000350	0	12.764,42	12.764,42	0,00	0,00
			2016	20160000543	0	1.978,44	1.978,44	0,00	0,00
			2016	20160000570	0	12.764,75	12.764,75	0,00	0,00
			2016	20160000753	0	1.975,43	1.975,43	0,00	0,00
			2016	20160000779	0	12.750,37	12.750,37	0,00	0,00
			2016	20160001071	0	1.976,12	1.976,12	0,00	0,00
			2016	20160001097	0	12.566,16	12.566,16	0,00	0,00
			2016	20160001366	0	1.978,48	1.978,48	0,00	0,00
			2016	20160001392	0	12.364,84	12.364,84	0,00	0,00
			2016	20160001718	0	1.978,43	1.978,43	0,00	0,00
			2016	20160001745	0	12.376,49	12.376,49	0,00	0,00
			2016	20160002101	0	1.978,48	1.978,48	0,00	0,00
			2016	20160002127	0	12.365,81	12.365,81	0,00	0,00
			2016	20160002271	0	1.978,49	1.978,49	0,00	0,00
			2016	20160002299	0	12.289,76	12.289,76	0,00	0,00
			2016	20160002590	0	1.984,49	1.984,49	0,00	0,00
			2016	20160002617	0	15.082,33	15.082,33	0,00	0,00
			2016	20160002701	0	6.636,71	6.636,71	0,00	0,00
			2016	20160002861	0	1.987,22	1.987,22	0,00	0,00
			2016	20160002889	0	12.765,20	12.765,20	0,00	0,00
			2016	20160003102	0	1.978,48	1.978,48	0,00	0,00
			2016	20160003128	0	12.765,00	12.765,00	0,00	0,00

BILANCIO CONSUNTIVO 2016 - GESTIONE RESIDUI PASSIVI PER ANNO DI PROVENIENZA

Residui derivanti dalla gestione attuale - Dettaglio per Impegni

Mis. - Prog. - Tit. - Macroagg.	Capitolo	Descrizione		Impegni per anno di provenienza		Importo ultimo consuntivo	Importo pagato	Insussistenze	Importo da conservare
01 - 06 - 1 - 01	06101110	Oneri Riflessi Personale settore Territorio	2016	20160003401	0	3.955,66	0,00	0,00	3.955,66
			2016	20160003427	0	25.566,68	0,00	0,00	25.566,68
TOTALE CAPITOLO	06101110	Residui gestione attuale Residui totali	2016			198.786,68	169.264,34	0,00	29.522,34
						199.565,31	170.042,97	0,00	29.522,34
	06101120	Compenso progettazione	2015	20150000364	0	0,00	0,00	0,00	0,00
			2015	20150000525	0	0,00	0,00	0,00	0,00
			2015	20150000794	0	0,00	0,00	0,00	0,00
			2015	20150001488	0	0,00	0,00	0,00	0,00
			2015	20150001845	0	0,00	0,00	0,00	0,00
			2015	20150002222	0	0,00	0,00	0,00	0,00
			2015	20150002591	0	0,00	0,00	0,00	0,00
			2015	20150003001	0	0,00	0,00	0,00	0,00
			TOTALE ANNO	2015		0,00	0,00	0,00	0,00
TOTALE CAPITOLO	06101120	Residui				0,00	0,00	0,00	0,00
			2016	20160000863	0	4,94	4,94	0,00	0,00
			2016	20160000864	0	13,02	13,02	0,00	0,00
			2016	20160000872	0	52,70	52,70	0,00	0,00
			2016	20160000896	0	89,65	89,65	0,00	0,00
			2016	20160000903	0	27,29	27,29	0,00	0,00
			2016	20160000909	0	14,17	14,17	0,00	0,00
			2016	20160000915	0	4,79	4,79	0,00	0,00
			2016	20160000926	0	107,03	107,03	0,00	0,00
			2016	20160000952	0	3.167,65	3.167,65	0,00	0,00
			2016	20160003037	0	8.080,65	8.080,65	0,00	0,00
TOTALE CAPITOLO	06101120	Residui gestione attuale Residui totali	2016			11.561,89	11.561,89	0,00	0,00
						11.561,89	11.561,89	0,00	0,00
	06101130	Oneri riflessi compenso progettazione	2015	20150003270	0	4.428,01	4.428,01	0,00	0,00
			TOTALE ANNO	2015		4.428,01	4.428,01	0,00	0,00
TOTALE CAPITOLO	06101130	Residui				4.428,01	4.428,01	0,00	0,00
			2016	20160001393	0	753,83	753,83	0,00	0,00

BILANCIO CONSUNTIVO 2016 - GESTIONE RESIDUI PASSIVI PER ANNO DI PROVENIENZA

Residui derivanti dalla gestione attuale - Dettaglio per Impegni

Mis. - Prog. - Tit. - Macroagg.	Capitolo	Descrizione		Impegni per anno di provenienza	Importo ultimo consuntivo	Importo pagato	Insussistenze	Importo da conservare	
01 - 06 - 1 - 01	06101130	Oneri riflessi compenso progettazione	2016	20160003129	0	1.923,34	1.923,34	0,00	0,00
TOTALE CAPITOLO	06101130	Residui gestione attuale Residui totali	2016			2.677,17 7.105,18	2.677,17 7.105,18	0,00 0,00	0,00 0,00
01 - 06 - 1 - 01	06101140	Stagisti area tecnica							
TOTALE CAPITOLO	06101140	Residui				0,00	0,00	0,00	0,00
			2016	20160001828	0	4.800,00	3.160,00	0,00	1.640,00
TOTALE CAPITOLO	06101140	Residui gestione attuale Residui totali	2016			4.800,00 4.800,00	3.160,00 3.160,00	0,00 0,00	1.640,00 1.640,00
TOTALE MACROAGGREGATO 01 - Redditi da lavoro dipendente		Residui Residui gestione attuale Residui totali	2016			5.206,64 900.025,73 905.232,37	5.206,64 868.863,39 874.070,03	0,00 0,00 0,00	0,00 31.162,34 31.162,34
01 - 06 - 1 - 02	06102100	Imposte e tasse	2015	20150003293	0	8.934,36	8.934,36	0,00	0,00
			TOTALE ANNO	2015		8.934,36	8.934,36	0,00	0,00
TOTALE CAPITOLO	06102100	Residui				8.934,36	8.934,36	0,00	0,00
			2016	20160000375	0	4.557,42	4.557,42	0,00	0,00
			2016	20160000597	0	4.554,19	4.554,19	0,00	0,00
			2016	20160000807	0	4.551,71	4.551,71	0,00	0,00
			2016	20160001123	0	4.608,61	4.608,61	0,00	0,00
			2016	20160001420	0	4.814,84	4.814,84	0,00	0,00
			2016	20160001772	0	4.557,73	4.557,73	0,00	0,00
			2016	20160002153	0	4.551,96	4.551,96	0,00	0,00
			2016	20160002327	0	4.525,01	4.525,01	0,00	0,00
			2016	20160002645	0	4.487,28	4.487,28	0,00	0,00
			2016	20160002917	0	4.624,83	4.624,83	0,00	0,00
			2016	20160003157	0	5.308,82	5.308,82	0,00	0,00
			2016	20160003454	0	8.831,27	0,00	0,00	8.831,27
TOTALE CAPITOLO	06102100	Residui gestione attuale Residui totali	2016			59.973,67 68.908,03	51.142,40 60.076,76	0,00 0,00	8.831,27 8.831,27

BILANCIO CONSUNTIVO 2016 - GESTIONE RESIDUI PASSIVI PER ANNO DI PROVENIENZA

Residui derivanti dalla gestione attuale - Dettaglio per Impegni

Mis. - Prog. - Tit. - Macroagg.	Capitolo	Descrizione		Impegni per anno di provenienza	Importo ultimo consuntivo	Importo pagato	Insussistenze	Importo da conservare	
TOTALE MACROAGGREGATO 02 - Imposte e tasse a carico dell'ente		Residui			8.934,36	8.934,36	0,00	0,00	
		Residui gestione attuale	2016		59.973,67	51.142,40	0,00	8.831,27	
		Residui totali			68.908,03	60.076,76	0,00	8.831,27	
01 - 06 - 1 - 03	02103190	Manutenzioni ordinarie e riparazione	2015	20150001029	0	811,24	811,24	0,00	0,00
			2015	20150002186	0	81,82	81,82	0,00	0,00
			TOTALE ANNO	2015		893,06	893,06	0,00	0,00
TOTALE CAPITOLO	02103190	Residui				893,06	0,00	0,00	
			2016	20160000117	0	1.632,60	932,37	0,00	700,23
			2016	20160002060	0	0,00	0,00	0,00	0,00
TOTALE CAPITOLO	02103190	Residui gestione attuale	2016			1.632,60	932,37	0,00	700,23
		Residui totali				2.525,66	1.825,43	0,00	700,23
01 - 06 - 1 - 03	06103100	Spese per servizi amministrativi							
TOTALE CAPITOLO	06103100	Residui				0,00	0,00	0,00	0,00
			2016	20160000639	0	69,87	69,87	0,00	0,00
			2016	20160000655	0	450,00	450,00	0,00	0,00
			2016	20160000709	0	0,00	0,00	0,00	0,00
TOTALE CAPITOLO	06103100	Residui gestione attuale	2016			519,87	519,87	0,00	0,00
		Residui totali				519,87	519,87	0,00	0,00
TOTALE CAPITOLO	06103110	Residui				0,00	0,00	0,00	0,00
	06103110	Giornali, riviste e pubblicazioni							
			2016	20160001942	0	976,00	976,00	0,00	0,00
			2016	20160001943	0	24,00	24,00	0,00	0,00
TOTALE CAPITOLO	06103110	Residui gestione attuale	2016			1.000,00	1.000,00	0,00	0,00
		Residui totali				1.000,00	1.000,00	0,00	0,00
	06103120	Acquisto beni di consumo	2015	20150000505	0	0,00	0,00	0,00	0,00
			2015	20150000505	1	287,68	287,68	0,00	0,00
			2015	20150000505	2	728,34	728,34	0,00	0,00
			2015	20150000541	0	258,69	258,69	0,00	0,00
			2015	20150001100	0	553,22	553,22	0,00	0,00

BILANCIO CONSUNTIVO 2016 - GESTIONE RESIDUI PASSIVI PER ANNO DI PROVENIENZA

Residui derivanti dalla gestione attuale - Dettaglio per Impegni

Mis. - Prog. - Tit. - Macroagg.	Capitolo	Descrizione		Impegni per anno di provenienza		Importo ultimo consuntivo	Importo pagato	Insussistenze	Importo da conservare
01 - 06 - 1 - 03	06103120	Acquisto beni di consumo	2015	20150001260	0	845,03	845,03	0,00	0,00
			2015	20150002238	0	953,25	953,25	0,00	0,00
			2015	20150002408	0	1.629,68	1.629,68	0,00	0,00
		TOTALE ANNO	2015			5.255,89	5.255,89	0,00	0,00
TOTALE CAPITOLO	06103120	Residui				5.255,89	5.255,89	0,00	0,00
			2016	20160000124	0	1.948,33	1.599,41	0,00	348,92
			2016	20160001540	0	0,00	0,00	0,00	0,00
TOTALE CAPITOLO	06103120	Residui gestione attuale	2016			1.948,33	1.599,41	0,00	348,92
		Residui totali				7.204,22	6.855,30	0,00	348,92
01 - 06 - 1 - 03	06103130	Giornali, riviste e pubblicazioni				0,00	0,00	0,00	0,00
TOTALE CAPITOLO	06103130	Residui				0,00	0,00	0,00	0,00
			2016	20160000971	0	109,20	109,20	0,00	0,00
			2016	20160000972	0	0,00	0,00	0,00	0,00
			2016	20160001944	0	351,76	351,76	0,00	0,00
TOTALE CAPITOLO	06103130	Residui gestione attuale	2016			460,96	460,96	0,00	0,00
		Residui totali				460,96	460,96	0,00	0,00
TOTALE CAPITOLO	06103140	Aggio riscossione canoni polizia idraulica				0,00	0,00	0,00	0,00
		Residui				0,00	0,00	0,00	0,00
			2016	20160003544	0	37.378,74	0,00	0,00	37.378,74
TOTALE CAPITOLO	06103140	Residui gestione attuale	2016			37.378,74	0,00	0,00	37.378,74
		Residui totali				37.378,74	0,00	0,00	37.378,74
TOTALE CAPITOLO	06103150	Spese per servizi informatici				0,00	0,00	0,00	0,00
		Residui				0,00	0,00	0,00	0,00
			2016	20160000073	0	671,00	671,00	0,00	0,00
TOTALE CAPITOLO	06103150	Residui gestione attuale	2016			671,00	671,00	0,00	0,00
		Residui totali				671,00	671,00	0,00	0,00
	06103180	Organizzazione manifestazioni e convegni	2013	20130003059	0	1.098,00	0,00	0,00	1.098,00
		TOTALE ANNO	2013			1.098,00	0,00	0,00	1.098,00

BILANCIO CONSUNTIVO 2016 - GESTIONE RESIDUI PASSIVI PER ANNO DI PROVENIENZA

Residui derivanti dalla gestione attuale - Dettaglio per Impegni

Mis. - Prog. - Tit. - Macroagg.	Capitolo	Descrizione		Impegni per anno di provenienza	Importo ultimo consuntivo	Importo pagato	Insussistenze	Importo da conservare	
01 - 06 - 1 - 03	06103180	Organizzazione manifestazioni e convegni	2015	20150002401	0	5.200,00	5.200,00	0,00	0,00
		TOTALE ANNO	2015			5.200,00	5.200,00	0,00	0,00
TOTALE CAPITOLO	06103180	Residui				6.298,00	5.200,00	0,00	1.098,00
TOTALE CAPITOLO	06103180	Residui gestione attuale	2016			0,00	0,00	0,00	0,00
		Residui totali				6.298,00	5.200,00	0,00	1.098,00
	06103190	Manutenzioni ordinarie	2015	20150000056	0	0,00	0,00	0,00	0,00
			2015	20150000056	1	1.800,45	1.800,45	0,00	0,00
			2015	20150000078	0	0,00	0,00	0,00	0,00
			2015	20150000078	1	639,34	639,34	0,00	0,00
			2015	20150000855	0	134,96	134,96	0,00	0,00
			2015	20150001438	0	470,32	470,32	0,00	0,00
			2015	20150001482	0	2.520,62	2.520,62	0,00	0,00
			2015	20150001790	0	875,00	875,00	0,00	0,00
			2015	20150001838	0	933,30	933,30	0,00	0,00
			2015	20150002833	0	329,40	329,40	0,00	0,00
			2015	20150002872	0	0,00	0,00	0,00	0,00
			2015	20150002899	0	10.108,78	10.108,78	0,00	0,00
			2015	20150003182	0	423,34	423,34	0,00	0,00
		TOTALE ANNO	2015			18.235,51	18.235,51	0,00	0,00
TOTALE CAPITOLO	06103190	Residui				18.235,51	18.235,51	0,00	0,00
			2016	20160000009	0	0,00	0,00	0,00	0,00
			2016	20160000009	1	729,07	729,07	0,00	0,00
			2016	20160000021	0	575,85	0,00	0,00	575,85
			2016	20160000024	0	0,00	0,00	0,00	0,00
			2016	20160000024	1	745,48	745,48	0,00	0,00
			2016	20160000067	0	44,99	44,99	0,00	0,00
			2016	20160000075	0	0,00	0,00	0,00	0,00
			2016	20160000085	0	1.800,45	1.800,45	0,00	0,00
			2016	20160000095	0	3.003,64	3.003,64	0,00	0,00
			2016	20160000102	0	875,00	875,00	0,00	0,00
			2016	20160000108	0	933,30	0,00	0,00	933,30

BILANCIO CONSUNTIVO 2016 - GESTIONE RESIDUI PASSIVI PER ANNO DI PROVENIENZA

Residui derivanti dalla gestione attuale - Dettaglio per Impegni

Mis. - Prog. - Tit. - Macroagg.	Capitolo	Descrizione		Impegni per anno di provenienza	Importo ultimo consuntivo	Importo pagato	Insussistenze	Importo da conservare	
01 - 06 - 1 - 03	06103190	Manutenzioni ordinarie	2016	20160000121	0	0,00	0,00	0,00	0,00
			2016	20160000421	0	4.938,90	4.938,90	0,00	0,00
			2016	20160000499	0	518,50	518,50	0,00	0,00
			2016	20160000666	0	308,31	308,31	0,00	0,00
			2016	20160000685	0	0,00	0,00	0,00	0,00
			2016	20160000685	1	5.000,00	5.000,00	0,00	0,00
			2016	20160000853	0	662,83	662,83	0,00	0,00
			2016	20160001880	0	30,00	30,00	0,00	0,00
			2016	20160001883	0	958,43	958,43	0,00	0,00
			2016	20160001895	0	0,00	0,00	0,00	0,00
			2016	20160001895	1	37.000,00	0,00	0,00	37.000,00
			2016	20160001903	0	30,00	30,00	0,00	0,00
			2016	20160001947	0	1.732,07	0,00	0,00	1.732,07
			2016	20160001983	0	1.728,74	1.728,74	0,00	0,00
			2016	20160002010	0	1.390,80	1.390,80	0,00	0,00
			2016	20160002207	0	793,00	793,00	0,00	0,00
			2016	20160002214	0	471,40	471,40	0,00	0,00
			2016	20160002389	0	1.037,00	0,00	0,00	1.037,00
			2016	20160002475	0	445,30	0,00	0,00	445,30
			2016	20160002544	0	1.403,00	0,00	0,00	1.403,00
2016	20160003054	0	2.452,20	2.452,20	0,00	0,00			
2016	20160003205	0	179,92	0,00	0,00	179,92			
2016	20160003207	0	1.088,85	0,00	0,00	1.088,85			
TOTALE CAPITOLO	06103190	Residui gestione attuale	2016		70.877,03	26.481,74	0,00	44.395,29	
		Residui totali			89.112,54	44.717,25	0,00	44.395,29	
01 - 06 - 1 - 03	06103200	Prestazioni professionali e specialistiche							
TOTALE CAPITOLO	06103200	Residui			0,00	0,00	0,00	0,00	
			2016	20160002383	0	25.122,24	12.561,12	0,00	12.561,12
			2016	20160002728	0	2.033,74	0,00	0,00	2.033,74
TOTALE CAPITOLO	06103200	Residui gestione attuale	2016		27.155,98	12.561,12	0,00	14.594,86	

BILANCIO CONSUNTIVO 2016 - GESTIONE RESIDUI PASSIVI PER ANNO DI PROVENIENZA

Residui derivanti dalla gestione attuale - Dettaglio per Impegni

Mis. - Prog. - Tit. - Macroagg.	Capitolo	Descrizione	Impegni per anno di provenienza			Importo ultimo consuntivo	Importo pagato	Insussistenze	Importo da conservare
		Residui totali				27.155,98	12.561,12	0,00	14.594,86
01 - 06 - 1 - 03 TOTALE CAPITOLO	06103210 06103210	Servizi ausiliari per il funzionamento dell'ente Residui				0,00	0,00	0,00	0,00
			2016	20160001517	0	21.078,88	13.665,54	0,00	7.413,34
			2016	20160002021	0	405,00	405,00	0,00	0,00
TOTALE CAPITOLO	06103210	Residui gestione attuale Residui totali	2016			21.483,88 21.483,88	14.070,54 14.070,54	0,00 0,00	7.413,34 7.413,34
TOTALE CAPITOLO	33103150 33103150	Spese per servizi ausiliari funzionamento dell'ente Residui				0,00	0,00	0,00	0,00
			2016	20160000141	0	2.680,24	2.382,88	0,00	297,36
			2016	20160002716	0	2.319,76	0,00	0,00	2.319,76
TOTALE CAPITOLO	33103150	Residui gestione attuale Residui totali	2016			5.000,00 5.000,00	2.382,88 2.382,88	0,00 0,00	2.617,12 2.617,12
TOTALE MACROAGGREGATO 03 - Acquisto di beni e servizi		Residui Residui gestione attuale Residui totali	2016			30.682,46 168.128,39 198.810,85	29.584,46 60.679,89 90.264,35	0,00 0,00 0,00	1.098,00 107.448,50 108.546,50
01 - 06 - 1 - 10 TOTALE CAPITOLO	06110100 06110100	Altri premi di assicurazione Residui				0,00	0,00	0,00	0,00
			2016	20160000159	0	0,00	0,00	0,00	0,00
			2016	20160000229	0	2.795,41	2.795,41	0,00	0,00
TOTALE CAPITOLO	06110100	Residui gestione attuale Residui totali	2016			2.795,41 2.795,41	2.795,41 2.795,41	0,00 0,00	0,00 0,00
TOTALE MACROAGGREGATO 10 - Altre spese correnti		Residui Residui gestione attuale Residui totali	2016			0,00 2.795,41 2.795,41	0,00 2.795,41 2.795,41	0,00 0,00 0,00	0,00 0,00 0,00
TOTALE TITOLO 1 - Spese correnti		Residui Residui gestione attuale Residui totali	2016			44.823,46 1.130.923,20 1.175.746,66	43.725,46 983.481,09 1.027.206,55	0,00 0,00 0,00	1.098,00 147.442,11 148.540,11

BILANCIO CONSUNTIVO 2016 - GESTIONE RESIDUI PASSIVI PER ANNO DI PROVENIENZA

Residui derivanti dalla gestione attuale - Dettaglio per Impegni

Mis. - Prog. - Tit. - Macroagg.	Capitolo	Descrizione	Impegni per anno di provenienza			Importo ultimo consuntivo	Importo pagato	Insussistenze	Importo da conservare
01 - 06 - 2 - 02 TOTALE CAPITOLO	06202110 06202110	Acquisto software SUAP Residui				0,00	0,00	0,00	0,00
			2016	20160002370	0	0,00	0,00	0,00	0,00
			2016	20160002372	1	11.968,20	0,00	0,00	11.968,20
TOTALE CAPITOLO	06202110	Residui gestione attuale Residui totali	2016			11.968,20 11.968,20	0,00 0,00	0,00 0,00	11.968,20 11.968,20
TOTALE CAPITOLO	06202120 06202120	Impianti colonnine ricarica autovetture elettriche Residui				0,00	0,00	0,00	0,00
			2016	20160002465	0	12.017,00	0,00	0,00	12.017,00
TOTALE CAPITOLO	06202120	Residui gestione attuale Residui totali	2016			12.017,00 12.017,00	0,00 0,00	0,00 0,00	12.017,00 12.017,00
TOTALE MACROAGGREGATO 02 - Investimenti fissi lordi e acquisto di terreni		Residui Residui gestione attuale Residui totali	2016			0,00 23.985,20 23.985,20	0,00 0,00 0,00	0,00 0,00 0,00	0,00 23.985,20 23.985,20
TOTALE TITOLO 2 - Spese in conto capitale		Residui Residui gestione attuale Residui totali	2016			0,00 23.985,20 23.985,20	0,00 0,00 0,00	0,00 0,00 0,00	0,00 23.985,20 23.985,20
TOTALE PROGRAMMA 06 - Ufficio tecnico		Residui Residui gestione attuale Residui totali	2016			44.823,46 1.154.908,40 1.199.731,86	43.725,46 983.481,09 1.027.206,55	0,00 0,00 0,00	1.098,00 171.427,31 172.525,31
01 - 07 - 1 - 01 TOTALE CAPITOLO	07101100 07101100	Personale servizi demografici e elettorali Residui				0,00	0,00	0,00	0,00
			2016	20160000298	0	19.044,90	19.044,90	0,00	0,00
			2016	20160000517	0	19.020,27	19.020,27	0,00	0,00
			2016	20160000724	0	19.044,90	19.044,90	0,00	0,00
			2016	20160001041	0	20.370,51	20.370,51	0,00	0,00
			2016	20160001197	0	8.443,52	8.443,52	0,00	0,00
			2016	20160001335	0	416,21	416,21	0,00	0,00
			2016	20160001336	0	19.496,61	19.496,61	0,00	0,00

BILANCIO CONSUNTIVO 2016 - GESTIONE RESIDUI PASSIVI PER ANNO DI PROVENIENZA

Residui derivanti dalla gestione attuale - Dettaglio per Impegni

Mis. - Prog. - Tit. - Macroagg.	Capitolo	Descrizione		Impegni per anno di provenienza	Importo ultimo consuntivo	Importo pagato	Insussistenze	Importo da conservare	
			2016	20160001690	0	20.825,22	20.825,22	0,00	0,00
			2016	20160002071	0	21.867,37	21.867,37	0,00	0,00
			2016	20160002241	0	17.755,23	17.755,23	0,00	0,00
			2016	20160002560	0	19.121,89	19.121,89	0,00	0,00
			2016	20160002830	0	19.124,13	19.124,13	0,00	0,00
			2016	20160003072	0	19.117,94	19.117,94	0,00	0,00
			2016	20160003369	0	37.382,95	37.382,95	0,00	0,00
TOTALE CAPITOLO	07101100	Residui gestione attuale Residui totali	2016			261.031,65	261.031,65	0,00	0,00
						261.031,65	261.031,65	0,00	0,00
01 - 07 - 1 - 01	07101120	Oneri Riflessi Personale demografici e elettorali	2015	20150003249	0	1.081,11	1.081,11	0,00	0,00
			2015	20150003275	0	8.498,44	8.498,44	0,00	0,00
		TOTALE ANNO	2015			9.579,55	9.579,55	0,00	0,00
TOTALE CAPITOLO	07101120	Residui				9.579,55	9.579,55	0,00	0,00
			2016	20160000326	0	603,77	603,77	0,00	0,00
			2016	20160000351	0	4.547,04	4.547,04	0,00	0,00
			2016	20160000544	0	603,77	603,77	0,00	0,00
			2016	20160000571	0	4.546,52	4.546,52	0,00	0,00
			2016	20160000754	0	603,77	603,77	0,00	0,00
			2016	20160000780	0	4.546,29	4.546,29	0,00	0,00
			2016	20160001072	0	671,96	671,96	0,00	0,00
			2016	20160001098	0	4.903,20	4.903,20	0,00	0,00
			2016	20160001198	0	2.009,56	2.009,56	0,00	0,00
			2016	20160001367	0	663,30	663,30	0,00	0,00
			2016	20160001394	0	4.762,43	4.762,43	0,00	0,00
			2016	20160001719	0	690,47	690,47	0,00	0,00
			2016	20160001746	0	4.988,76	4.988,76	0,00	0,00
			2016	20160002102	0	719,39	719,39	0,00	0,00
			2016	20160002128	0	5.227,08	5.227,08	0,00	0,00
			2016	20160002272	0	572,57	572,57	0,00	0,00
			2016	20160002300	0	4.241,87	4.241,87	0,00	0,00

BILANCIO CONSUNTIVO 2016 - GESTIONE RESIDUI PASSIVI PER ANNO DI PROVENIENZA

Residui derivanti dalla gestione attuale - Dettaglio per Impegni

Mis. - Prog. - Tit. - Macroagg.	Capitolo	Descrizione		Impegni per anno di provenienza		Importo ultimo consuntivo	Importo pagato	Insussistenze	Importo da conservare
01 - 07 - 1 - 01	07101120	Oneri Riflessi Personale demografici e elettorali	2016	20160002591	0	640,66	640,66	0,00	0,00
			2016	20160002618	0	4.574,71	4.574,71	0,00	0,00
			2016	20160002704	0	1.047,11	1.047,11	0,00	0,00
			2016	20160002862	0	640,66	640,66	0,00	0,00
			2016	20160002890	0	4.576,15	4.576,15	0,00	0,00
			2016	20160003103	0	640,67	640,67	0,00	0,00
			2016	20160003130	0	4.577,12	4.577,12	0,00	0,00
			2016	20160003402	0	1.254,69	0,00	0,00	1.254,69
			2016	20160003428	0	8.944,84	0,00	0,00	8.944,84
TOTALE CAPITOLO	07101120	Residui gestione attuale Residui totali	2016			71.798,36 81.377,91	61.598,83 71.178,38	0,00 0,00	10.199,53 10.199,53
01 - 07 - 1 - 01	07101130	Staraordinario elettorale							
TOTALE CAPITOLO	07101130	Residui				0,00	0,00	0,00	0,00
			2016	20160000501	0	21.750,00	21.750,00	0,00	0,00
			2016	20160002743	0	5.880,23	5.880,23	0,00	0,00
TOTALE CAPITOLO	07101130	Residui gestione attuale Residui totali	2016			27.630,23 27.630,23	27.630,23 27.630,23	0,00 0,00	0,00 0,00
TOTALE CAPITOLO	07101140	Oneri riflessi straordinario elettorale Residui				0,00	0,00	0,00	0,00
			2016	20160000503	0	5.200,00	5.200,00	0,00	0,00
			2016	20160002745	0	1.398,48	416,85	0,00	981,63
TOTALE CAPITOLO	07101140	Residui gestione attuale Residui totali	2016			6.598,48 6.598,48	5.616,85 5.616,85	0,00 0,00	981,63 981,63
TOTALE MACROAGGREGATO 01 - Redditi da lavoro dipendente		Residui Residui gestione attuale Residui totali	2016			9.579,55 367.058,72 376.638,27	9.579,55 355.877,56 365.457,11	0,00 0,00 0,00	0,00 11.181,16 11.181,16
01 - 07 - 1 - 02	07102100	IRAP personale servizi demografici e elettorali	2015	20150003297	0	2.883,41	2.883,41	0,00	0,00
		TOTALE ANNO	2015			2.883,41	2.883,41	0,00	0,00
TOTALE CAPITOLO	07102100	Residui				2.883,41	2.883,41	0,00	0,00

BILANCIO CONSUNTIVO 2016 - GESTIONE RESIDUI PASSIVI PER ANNO DI PROVENIENZA

Residui derivanti dalla gestione attuale - Dettaglio per Impegni

Mis. - Prog. - Tit. - Macroagg.	Capitolo	Descrizione		Impegni per anno di provenienza	Importo ultimo consuntivo	Importo pagato	Insussistenze	Importo da conservare	
01 - 07 - 1 - 02	07102100	IRAP personale servizi demografici e elettorali	2016	20160000376	0	1.569,80	1.569,80	0,00	0,00
			2016	20160000598	0	1.564,74	1.564,74	0,00	0,00
			2016	20160000808	0	1.567,02	1.567,02	0,00	0,00
			2016	20160001124	0	1.557,95	1.557,95	0,00	0,00
			2016	20160001199	0	717,70	717,70	0,00	0,00
			2016	20160001421	0	1.572,53	1.572,53	0,00	0,00
			2016	20160001773	0	1.649,94	1.649,94	0,00	0,00
			2016	20160002154	0	1.738,68	1.738,68	0,00	0,00
			2016	20160002328	0	1.387,75	1.387,75	0,00	0,00
			2016	20160002646	0	1.497,93	1.497,93	0,00	0,00
			2016	20160002918	0	1.505,32	1.505,32	0,00	0,00
			2016	20160003158	0	1.503,66	1.503,66	0,00	0,00
			2016	20160003455	0	658,99	0,00	0,00	658,99
TOTALE CAPITOLO	07102100	Residui gestione attuale Residui totali	2016			18.492,01 21.375,42	17.833,02 20.716,43	0,00 0,00	658,99 658,99
01 - 07 - 1 - 02	07102110	IRAP straordinari elettorali				0,00	0,00	0,00	0,00
TOTALE CAPITOLO	07102110	Residui				0,00	0,00	0,00	0,00
			2016	20160000502	0	1.809,71	1.809,71	0,00	0,00
			2016	20160002744	0	455,14	141,08	0,00	314,06
TOTALE CAPITOLO	07102110	Residui gestione attuale Residui totali	2016			2.264,85 2.264,85	1.950,79 1.950,79	0,00 0,00	314,06 314,06
TOTALE MACROAGGREGATO 02 - Imposte e tasse a carico dell'ente		Residui Residui gestione attuale Residui totali	2016			2.883,41 20.756,86 23.640,27	2.883,41 19.783,81 22.667,22	0,00 0,00 0,00	0,00 973,05 973,05
01 - 07 - 1 - 03	07103100	Acquisto beni di consumo	2015	20150000213	0	0,00	0,00	0,00	0,00
			2015	20150000213	1	192,50	192,50	0,00	0,00
		TOTALE ANNO	2015			192,50	192,50	0,00	0,00
TOTALE CAPITOLO	07103100	Residui				192,50	192,50	0,00	0,00
			2016	20160000053	0	200,00	200,00	0,00	0,00
			2016	20160000058	0	271,00	271,00	0,00	0,00

BILANCIO CONSUNTIVO 2016 - GESTIONE RESIDUI PASSIVI PER ANNO DI PROVENIENZA

Residui derivanti dalla gestione attuale - Dettaglio per Impegni

Mis. - Prog. - Tit. - Macroagg.	Capitolo	Descrizione		Impegni per anno di provenienza	Importo ultimo consuntivo	Importo pagato	Insussistenze	Importo da conservare	
01 - 07 - 1 - 03	07103100	Acquisto beni di consumo	2016	20160000059	0	0,00	0,00	0,00	0,00
			2016	20160000676	0	261,69	261,69	0,00	0,00
			2016	20160002211	0	932,57	0,00	0,00	932,57
			2016	20160002798	0	261,69	0,00	0,00	261,69
			2016	20160002982	0	41,48	0,00	0,00	41,48
TOTALE CAPITOLO	07103100	Residui gestione attuale Residui totali	2016		1.968,43	732,69	0,00	1.235,74	
					2.160,93	925,19	0,00	1.235,74	
	07103120	Manutenzioni ordinarie e riparazioni	2015	20150000767	0	2.562,00	2.562,00	0,00	0,00
			TOTALE ANNO	2015		2.562,00	2.562,00	0,00	0,00
TOTALE CAPITOLO	07103120	Residui				2.562,00	2.562,00	0,00	0,00
			2016	20160000220	0	0,00	0,00	0,00	0,00
			2016	20160000456	0	4.087,00	2.043,50	0,00	2.043,50
TOTALE CAPITOLO	07103120	Residui gestione attuale Residui totali	2016		4.087,00	2.043,50	0,00	2.043,50	
					6.649,00	4.605,50	0,00	2.043,50	
	07103140	Servizi ausiliari per il funzionamento dell'ente	2015	20150000766	0	0,00	0,00	0,00	0,00
			2015	20150000766	1	0,00	0,00	0,00	0,00
			TOTALE ANNO	2015		0,00	0,00	0,00	0,00
TOTALE CAPITOLO	07103140	Residui				0,00	0,00	0,00	0,00
			2016	20160000135	0	744,69	163,97	0,00	580,72
			2016	20160000470	0	0,00	0,00	0,00	0,00
			2016	20160003056	0	0,00	0,00	0,00	0,00
TOTALE CAPITOLO	07103140	Residui gestione attuale Residui totali	2016		744,69	163,97	0,00	580,72	
					744,69	163,97	0,00	580,72	
	07103150	Spese per altre prestazioni di servizi	2015	20150001369	0	0,00	0,00	0,00	0,00
			TOTALE ANNO	2015		0,00	0,00	0,00	0,00
TOTALE CAPITOLO	07103150	Residui				0,00	0,00	0,00	0,00
			2016	20160001163	0	18.388,00	18.388,00	0,00	0,00
			2016	20160001284	0	130,00	130,00	0,00	0,00
			2016	20160002444	0	3.124,72	3.124,72	0,00	0,00

BILANCIO CONSUNTIVO 2016 - GESTIONE RESIDUI PASSIVI PER ANNO DI PROVENIENZA

Residui derivanti dalla gestione attuale - Dettaglio per Impegni

Mis. - Prog. - Tit. - Macroagg.	Capitolo	Descrizione		Impegni per anno di provenienza		Importo ultimo consuntivo	Importo pagato	Insussistenze	Importo da conservare
01 - 07 - 1 - 03	07103150	Spese per altre prestazioni di servizi	2016	20160002520	0	3.719,34	3.719,34	0,00	0,00
			2016	20160003233	0	17.426,00	17.426,00	0,00	0,00
TOTALE CAPITOLO	07103150	Residui gestione attuale Residui totali	2016			42.788,06 42.788,06	42.788,06 42.788,06	0,00 0,00	0,00 0,00
01 - 07 - 1 - 03	07103160	Spese per altre prestazioni di servizi							
TOTALE CAPITOLO	07103160	Residui				0,00	0,00	0,00	0,00
			2016	20160000710	0	9.908,07	9.858,54	0,00	49,53
			2016	20160000997	0	435,78	100,77	0,00	335,01
			2016	20160002521	0	5.589,55	5.589,55	0,00	0,00
			2016	20160002974	0	2.135,00	0,00	0,00	2.135,00
			2016	20160003016	0	0,00	0,00	0,00	0,00
			2016	20160003016	1	6.405,20	0,00	0,00	6.405,20
TOTALE CAPITOLO	07103160	Residui gestione attuale Residui totali	2016			24.473,60 24.473,60	15.548,86 15.548,86	0,00 0,00	8.924,74 8.924,74
TOTALE MACROAGGREGATO 03 - Acquisto di beni e servizi		Residui Residui gestione attuale Residui totali	2016			2.754,50 74.061,78 76.816,28	2.754,50 61.277,08 64.031,58	0,00 0,00 0,00	0,00 12.784,70 12.784,70
01 - 07 - 1 - 04	07104100	Trasferimenti correnti	2015	20150000036	0	0,00	0,00	0,00	0,00
			TOTALE ANNO	2015		0,00	0,00	0,00	0,00
TOTALE CAPITOLO	07104100	Residui				0,00	0,00	0,00	0,00
			2016	20160000176	0	0,00	0,00	0,00	0,00
TOTALE CAPITOLO	07104100	Residui gestione attuale Residui totali	2016			0,00 0,00	0,00 0,00	0,00 0,00	0,00 0,00
TOTALE MACROAGGREGATO 04 - Trasferimenti correnti		Residui Residui gestione attuale Residui totali	2016			0,00 0,00 0,00	0,00 0,00 0,00	0,00 0,00 0,00	0,00 0,00 0,00
TOTALE TITOLO 1 - Spese correnti		Residui Residui gestione attuale Residui totali	2016			15.217,46 461.877,36 477.094,82	15.217,46 436.938,45 452.155,91	0,00 0,00 0,00	0,00 24.938,91 24.938,91

BILANCIO CONSUNTIVO 2016 - GESTIONE RESIDUI PASSIVI PER ANNO DI PROVENIENZA

Residui derivanti dalla gestione attuale - Dettaglio per Impegni

Mis. - Prog. - Tit. - Macroagg.	Capitolo	Descrizione			Impegni per anno di provenienza	Importo ultimo consuntivo	Importo pagato	Insussistenze	Importo da conservare
TOTALE PROGRAMMA 07 - Elezioni e consultazioni popolari - Anagrafe e stato civile		Residui Residui gestione attuale Residui totali	2016			15.217,46 461.877,36 477.094,82	15.217,46 436.938,45 452.155,91	0,00 0,00 0,00	0,00 24.938,91 24.938,91
01 - 08 - 1 - 01 TOTALE CAPITOLO	08101100 08101100	Personale sezione CED Residui				0,00	0,00	0,00	0,00
			2016	20160000299	0	6.742,36	6.742,36	0,00	0,00
			2016	20160000518	0	6.830,57	6.830,57	0,00	0,00
			2016	20160000725	0	6.801,90	6.801,90	0,00	0,00
			2016	20160001042	0	6.707,31	6.707,31	0,00	0,00
			2016	20160001337	0	6.886,02	6.886,02	0,00	0,00
			2016	20160001691	0	6.838,37	6.838,37	0,00	0,00
			2016	20160002072	0	6.849,26	6.849,26	0,00	0,00
			2016	20160002242	0	6.749,95	6.749,95	0,00	0,00
			2016	20160002561	0	6.749,65	6.749,65	0,00	0,00
			2016	20160002831	0	6.729,87	6.729,87	0,00	0,00
			2016	20160003073	0	6.642,96	6.642,96	0,00	0,00
			2016	20160003370	0	13.591,15	13.591,15	0,00	0,00
TOTALE CAPITOLO	08101100	Residui gestione attuale Residui totali	2016			88.119,37 88.119,37	88.119,37 88.119,37	0,00 0,00	0,00 0,00
01 - 08 - 1 - 01	08101110	Oneri Riflessi Personale sezione CED	2015	20150003235	0	539,35	539,35	0,00	0,00
			2015	20150003258	0	5.485,34	5.485,34	0,00	0,00
			TOTALE ANNO		2015	6.024,69	6.024,69	0,00	0,00
TOTALE CAPITOLO	08101110	Residui				6.024,69	6.024,69	0,00	0,00
			2016	20160000327	0	267,04	267,04	0,00	0,00
			2016	20160000352	0	1.641,44	1.641,44	0,00	0,00
			2016	20160000545	0	267,04	267,04	0,00	0,00
			2016	20160000572	0	1.641,61	1.641,61	0,00	0,00
			2016	20160000755	0	267,04	267,04	0,00	0,00
			2016	20160000781	0	1.641,51	1.641,51	0,00	0,00
			2016	20160001073	0	267,04	267,04	0,00	0,00

BILANCIO CONSUNTIVO 2016 - GESTIONE RESIDUI PASSIVI PER ANNO DI PROVENIENZA

Residui derivanti dalla gestione attuale - Dettaglio per Impegni

Mis. - Prog. - Tit. - Macroagg.	Capitolo	Descrizione		Impegni per anno di provenienza	Importo ultimo consuntivo	Importo pagato	Insussistenze	Importo da conservare	
01 - 08 - 1 - 01	08101110	Oneri Riflessi Personale sezione CED	2016	20160001099	0	1.642,41	1.642,41	0,00	0,00
			2016	20160001368	0	267,04	267,04	0,00	0,00
			2016	20160001395	0	1.641,49	1.641,49	0,00	0,00
			2016	20160001720	0	267,04	267,04	0,00	0,00
			2016	20160001747	0	1.641,27	1.641,27	0,00	0,00
			2016	20160002103	0	267,04	267,04	0,00	0,00
			2016	20160002129	0	1.641,25	1.641,25	0,00	0,00
			2016	20160002273	0	267,04	267,04	0,00	0,00
			2016	20160002301	0	1.641,26	1.641,26	0,00	0,00
			2016	20160002592	0	267,04	267,04	0,00	0,00
			2016	20160002619	0	1.641,40	1.641,40	0,00	0,00
			2016	20160002712	0	189,95	189,95	0,00	0,00
			2016	20160002863	0	267,04	267,04	0,00	0,00
			2016	20160002891	0	1.641,70	1.641,70	0,00	0,00
			2016	20160003104	0	267,04	267,04	0,00	0,00
			2016	20160003131	0	1.641,88	1.641,88	0,00	0,00
			2016	20160003403	0	533,80	0,00	0,00	533,80
			2016	20160003429	0	3.300,51	0,00	0,00	3.300,51
TOTALE CAPITOLO	08101110	Residui gestione attuale	2016			25.018,92	21.184,61	0,00	3.834,31
		Residui totali				31.043,61	27.209,30	0,00	3.834,31
TOTALE MACROAGGREGATO 01 -		Residui				6.024,69	6.024,69	0,00	0,00
Redditi da lavoro dipendente		Residui gestione attuale	2016			113.138,29	109.303,98	0,00	3.834,31
		Residui totali				119.162,98	115.328,67	0,00	3.834,31
01 - 08 - 1 - 02	08102100	IRAP personale sezione CED	2015	20150003282	0	910,62	910,62	0,00	0,00
			TOTALE ANNO	2015		910,62	910,62	0,00	0,00
TOTALE CAPITOLO	08102100	Residui				910,62	910,62	0,00	0,00
			2016	20160000377	0	455,77	455,77	0,00	0,00
			2016	20160000599	0	455,77	455,77	0,00	0,00
			2016	20160000809	0	455,77	455,77	0,00	0,00
			2016	20160001125	0	450,00	450,00	0,00	0,00

BILANCIO CONSUNTIVO 2016 - GESTIONE RESIDUI PASSIVI PER ANNO DI PROVENIENZA

Residui derivanti dalla gestione attuale - Dettaglio per Impegni

Mis. - Prog. - Tit. - Macroagg.	Capitolo	Descrizione		Impegni per anno di provenienza	Importo ultimo consuntivo	Importo pagato	Insussistenze	Importo da conservare	
01 - 08 - 1 - 02	08102100	IRAP personale sezione CED	2016	20160001422	0	455,68	455,68	0,00	0,00
			2016	20160001774	0	455,77	455,77	0,00	0,00
			2016	20160002155	0	455,77	455,77	0,00	0,00
			2016	20160002329	0	455,77	455,77	0,00	0,00
			2016	20160002647	0	455,78	455,78	0,00	0,00
			2016	20160002919	0	455,52	455,52	0,00	0,00
			2016	20160003159	0	455,77	455,77	0,00	0,00
			2016	20160003456	0	910,55	0,00	0,00	910,55
TOTALE CAPITOLO	08102100	Residui gestione attuale Residui totali	2016		5.917,92	5.007,37	0,00	910,55	
					6.828,54	5.917,99	0,00	910,55	
TOTALE MACROAGGREGATO 02 - Imposte e tasse a carico dell'ente		Residui Residui gestione attuale Residui totali	2016		910,62	910,62	0,00	0,00	
					5.917,92	5.007,37	0,00	910,55	
					6.828,54	5.917,99	0,00	910,55	
01 - 08 - 1 - 03	07103130	Spese rilevatore ISTAT							
TOTALE CAPITOLO	07103130	Residui			0,00	0,00	0,00	0,00	
			2016	20160000064	0	0,00	0,00	0,00	0,00
			2016	20160001279	0	957,62	0,00	0,00	957,62
			2016	20160001935	0	19,90	19,90	0,00	0,00
TOTALE CAPITOLO	07103130	Residui gestione attuale Residui totali	2016		977,52	19,90	0,00	957,62	
					977,52	19,90	0,00	957,62	
01 - 08 - 1 - 03	08103100	Acquisto beni di consumo	2015	20150002056	0	1.530,19	1.530,19	0,00	0,00
			2015	20150002813	0	67,10	67,10	0,00	0,00
			2015	20150002887	0	0,00	0,00	0,00	0,00
			TOTALE ANNO	2015		1.597,29	1.597,29	0,00	0,00
TOTALE CAPITOLO	08103100	Residui				1.597,29	1.597,29	0,00	0,00
			2016	20160000425	0	2.896,01	1.953,91	0,00	942,10
			2016	20160000426	0	793,00	610,00	0,00	183,00
			2016	20160000673	0	664,44	664,44	0,00	0,00
			2016	20160000923	0	915,00	0,00	0,00	915,00
			2016	20160001003	0	227,65	227,65	0,00	0,00

BILANCIO CONSUNTIVO 2016 - GESTIONE RESIDUI PASSIVI PER ANNO DI PROVENIENZA

Residui derivanti dalla gestione attuale - Dettaglio per Impegni

Mis. - Prog. - Tit. - Macroagg.	Capitolo	Descrizione		Impegni per anno di provenienza	Importo ultimo consuntivo	Importo pagato	Insussistenze	Importo da conservare			
01 - 08 - 1 - 03	08103100	Acquisto beni di consumo	2016	20160001485	0	347,70	347,70	0,00	0,00		
			2016	20160001575	0	178,12	178,12	0,00	0,00		
			2016	20160002199	0	153,35	153,35	0,00	0,00		
			2016	20160002220	0	111,70	111,70	0,00	0,00		
			2016	20160002536	0	359,90	0,00	0,00	359,90		
TOTALE CAPITOLO	08103100	Residui gestione attuale Residui totali	2016		6.646,87	4.246,87	0,00	2.400,00			
					8.244,16	5.844,16	0,00	2.400,00			
	08103120	Spese per servizi informatici	2015	20150000112	0	2.684,00	2.684,00	0,00	0,00		
			2015	20150000193	0	1.256,36	1.256,36	0,00	0,00		
			2015	20150001323	0	0,00	0,00	0,00	0,00		
			2015	20150002038	0	2.430,85	2.430,85	0,00	0,00		
			2015	20150002218	0	2.469,77	2.469,77	0,00	0,00		
			2015	20150002396	0	0,00	0,00	0,00	0,00		
			2015	20150002396	1	11.710,88	11.710,88	0,00	0,00		
			2015	20150002589	0	744,20	744,20	0,00	0,00		
			2015	20150002606	0	335,50	335,50	0,00	0,00		
			2015	20150002618	0	30,00	30,00	0,00	0,00		
			2015	20150002804	0	13.017,16	13.017,16	0,00	0,00		
			2015	20150002830	0	0,00	0,00	0,00	0,00		
			2015	20150002830	1	3.328,16	3.328,16	0,00	0,00		
			2015	20150002923	0	1.964,20	1.964,20	0,00	0,00		
			2015	20150002930	0	0,00	0,00	0,00	0,00		
			2015	20150003362	0	338,49	338,49	0,00	0,00		
					TOTALE ANNO	2015		40.309,57	40.309,57	0,00	0,00
			TOTALE CAPITOLO	08103120	Residui			40.309,57	40.309,57	0,00	0,00
						2016	20160000091	0	0,00	0,00	0,00
			2016	20160000156	0	0,00	0,00	0,00	0,00		
			2016	20160000187	0	13.176,00	9.882,00	0,00	3.294,00		
			2016	20160000237	0	0,00	0,00	0,00	0,00		
			2016	20160000237	1	0,00	0,00	0,00	0,00		

BILANCIO CONSUNTIVO 2016 - GESTIONE RESIDUI PASSIVI PER ANNO DI PROVENIENZA

Residui derivanti dalla gestione attuale - Dettaglio per Impegni

Mis. - Prog. - Tit. - Macroagg.	Capitolo	Descrizione		Impegni per anno di provenienza	Importo ultimo consuntivo	Importo pagato	Insussistenze	Importo da conservare	
01 - 08 - 1 - 03	08103120	Spese per servizi informatici	2016	20160000237	2	3.985,33	3.985,33	0,00	0,00
			2016	20160000238	0	30,00	30,00	0,00	0,00
			2016	20160000238	1	70.354,96	70.354,96	0,00	0,00
			2016	20160000433	0	400,00	0,00	0,00	400,00
			2016	20160000434	0	0,00	0,00	0,00	0,00
			2016	20160000435	0	0,00	0,00	0,00	0,00
			2016	20160000441	0	0,00	0,00	0,00	0,00
			2016	20160000442	0	0,00	0,00	0,00	0,00
			2016	20160000443	0	108,58	108,58	0,00	0,00
			2016	20160000455	0	2.269,20	2.269,20	0,00	0,00
			2016	20160000487	0	2.393,43	2.393,43	0,00	0,00
			2016	20160000504	0	1.689,70	1.689,70	0,00	0,00
			2016	20160000651	0	1.200,48	1.200,48	0,00	0,00
			2016	20160000652	0	2.635,20	0,00	0,00	2.635,20
			2016	20160000653	0	2.469,77	2.469,77	0,00	0,00
			2016	20160000675	0	2.440,00	0,00	0,00	2.440,00
			2016	20160000906	0	2.430,85	2.430,85	0,00	0,00
			2016	20160000925	0	10.858,00	0,00	0,00	10.858,00
			2016	20160001576	0	1.271,55	1.271,55	0,00	0,00
			2016	20160001835	0	7.137,00	3.568,50	0,00	3.568,50
			2016	20160001863	0	2.486,29	2.486,29	0,00	0,00
			2016	20160001909	0	1.531,41	0,00	0,00	1.531,41
			2016	20160001920	0	8.418,00	8.418,00	0,00	0,00
			2016	20160001985	0	3.623,40	3.623,40	0,00	0,00
			2016	20160001993	0	30,00	30,00	0,00	0,00
			2016	20160002195	0	3.146,58	0,00	0,00	3.146,58
			2016	20160002196	0	5.324,46	0,00	0,00	5.324,46
			2016	20160002473	0	0,00	0,00	0,00	0,00
			2016	20160002519	0	0,00	0,00	0,00	0,00
			2016	20160002813	0	2.183,80	0,00	0,00	2.183,80
2016	20160002977	0	4.270,00	0,00	0,00	4.270,00			

BILANCIO CONSUNTIVO 2016 - GESTIONE RESIDUI PASSIVI PER ANNO DI PROVENIENZA

Residui derivanti dalla gestione attuale - Dettaglio per Impegni

Mis. - Prog. - Tit. - Macroagg.	Capitolo	Descrizione		Impegni per anno di provenienza		Importo ultimo consuntivo	Importo pagato	Insussistenze	Importo da conservare
01 - 08 - 1 - 03	08103120	Spese per servizi informatici	2016	20160003026	0	696,93	0,00	0,00	696,93
			2016	20160003042	0	3.050,00	0,00	0,00	3.050,00
			2016	20160003295	0	4.738,48	0,00	0,00	4.738,48
			2016	20160003510	0	550,00	0,00	0,00	550,00
TOTALE CAPITOLO	08103120	Residui gestione attuale Residui totali	2016			164.899,40 205.208,97	116.212,04 156.521,61	0,00 0,00	48.687,36 48.687,36
01 - 08 - 1 - 03	08103130	Utilizzo beni di terzi							
TOTALE CAPITOLO	08103130	Residui				0,00	0,00	0,00	0,00
			2016	20160000055	0	0,00	0,00	0,00	0,00
			2016	20160001464	0	824,37	824,37	0,00	0,00
			2016	20160001465	0	329,47	329,47	0,00	0,00
			2016	20160001466	0	1.654,32	1.654,32	0,00	0,00
			2016	20160001467	0	1.295,43	706,60	0,00	588,83
			2016	20160001468	0	3.425,72	1.712,86	0,00	1.712,86
			2016	20160001469	0	1.752,88	1.314,66	0,00	438,22
			2016	20160001470	0	1.901,72	950,86	0,00	950,86
			2016	20160001471	0	1.464,00	1.220,00	0,00	244,00
			2016	20160001472	0	616,20	462,15	0,00	154,05
			2016	20160001473	0	2.880,28	1.440,14	0,00	1.440,14
			2016	20160001474	0	1.348,84	1.011,63	0,00	337,21
			2016	20160001483	0	1.010,04	0,00	0,00	1.010,04
			2016	20160001484	0	0,00	0,00	0,00	0,00
			2016	20160002791	0	58,43	0,00	0,00	58,43
			2016	20160002818	0	1.195,77	0,00	0,00	1.195,77
			2016	20160003025	0	40,52	0,00	0,00	40,52
TOTALE CAPITOLO	08103130	Residui gestione attuale Residui totali	2016			19.797,99 19.797,99	11.627,06 11.627,06	0,00 0,00	8.170,93 8.170,93
TOTALE MACROAGGREGATO 03 - Acquisto di beni e servizi		Residui Residui gestione attuale Residui totali	2016			41.906,86 192.321,78 234.228,64	41.906,86 132.105,87 174.012,73	0,00 0,00 0,00	0,00 60.215,91 60.215,91

BILANCIO CONSUNTIVO 2016 - GESTIONE RESIDUI PASSIVI PER ANNO DI PROVENIENZA

Residui derivanti dalla gestione attuale - Dettaglio per Impegni

Mis. - Prog. - Tit. - Macroagg.	Capitolo	Descrizione		Impegni per anno di provenienza		Importo ultimo consuntivo	Importo pagato	Insussistenze	Importo da conservare
TOTALE TITOLO 1 - Spese correnti		Residui				48.842,17	48.842,17	0,00	0,00
		Residui gestione attuale	2016			311.377,99	246.417,22	0,00	64.960,77
		Residui totali				360.220,16	295.259,39	0,00	64.960,77
01 - 08 - 2 - 02	08202100	Acquisto hardware, software e attrezzature informatiche	2015	20150002675	0	4.756,32	4.756,32	0,00	0,00
			2015	20150002806	0	1.222,44	1.222,44	0,00	0,00
			TOTALE ANNO	2015		5.978,76	5.978,76	0,00	0,00
TOTALE CAPITOLO	08202100	Residui				5.978,76	5.978,76	0,00	0,00
			2016	20160002439	0	732,00	0,00	0,00	732,00
			2016	20160002522	0	615,45	0,00	0,00	615,45
			2016	20160003290	0	0,00	0,00	0,00	0,00
			2016	20160003595	0	0,00	0,00	0,00	0,00
TOTALE CAPITOLO	08202100	Residui gestione attuale	2016			1.347,45	0,00	0,00	1.347,45
		Residui totali				7.326,21	5.978,76	0,00	1.347,45
TOTALE MACROAGGREGATO 02 - Investimenti fissi lordi e acquisto di terreni		Residui				5.978,76	5.978,76	0,00	0,00
		Residui gestione attuale	2016			1.347,45	0,00	0,00	1.347,45
		Residui totali				7.326,21	5.978,76	0,00	1.347,45
TOTALE TITOLO 2 - Spese in conto capitale		Residui				5.978,76	5.978,76	0,00	0,00
		Residui gestione attuale	2016			1.347,45	0,00	0,00	1.347,45
		Residui totali				7.326,21	5.978,76	0,00	1.347,45
TOTALE PROGRAMMA 08 - Statistica e sistemi informativi		Residui				54.820,93	54.820,93	0,00	0,00
		Residui gestione attuale	2016			312.725,44	246.417,22	0,00	66.308,22
		Residui totali				367.546,37	301.238,15	0,00	66.308,22
01 - 10 - 1 - 01	02101100	Personale sezione risorse umane							
TOTALE CAPITOLO	02101100	Residui				0,00	0,00	0,00	0,00
			2016	20160000292	0	7.901,36	7.901,36	0,00	0,00
			2016	20160000511	0	7.901,36	7.901,36	0,00	0,00
			2016	20160000718	0	7.901,36	7.901,36	0,00	0,00
			2016	20160001035	0	7.901,36	7.901,36	0,00	0,00
			2016	20160001329	0	7.901,36	7.901,36	0,00	0,00
			2016	20160001684	0	7.901,36	7.901,36	0,00	0,00

BILANCIO CONSUNTIVO 2016 - GESTIONE RESIDUI PASSIVI PER ANNO DI PROVENIENZA

Residui derivanti dalla gestione attuale - Dettaglio per Impegni

Mis. - Prog. - Tit. - Macroagg.	Capitolo	Descrizione	Impegni per anno di provenienza			Importo ultimo consuntivo	Importo pagato	Insussistenze	Importo da conservare
			2016	20160002065	0	7.901,36	7.901,36	0,00	0,00
			2016	20160002235	0	7.071,02	7.071,02	0,00	0,00
			2016	20160002554	0	11.331,63	11.331,63	0,00	0,00
			2016	20160002824	0	11.331,63	11.331,63	0,00	0,00
			2016	20160003066	0	11.331,63	11.331,63	0,00	0,00
			2016	20160003362	0	20.298,58	20.298,58	0,00	0,00
			2016	20160003363	0	216,34	216,34	0,00	0,00
TOTALE CAPITOLO	02101100	Residui gestione attuale Residui totali	2016			116.890,35	116.890,35	0,00	0,00
						116.890,35	116.890,35	0,00	0,00
01 - 10 - 1 - 01	02101110	Oneri riflessi personale sezione risorse umane	2015	20150003238	0	2.416,76	2.416,76	0,00	0,00
			2015	20150003254	0	44,27	44,27	0,00	0,00
			2015	20150003261	0	19.372,46	19.372,46	0,00	0,00
			TOTALE ANNO	2015		21.833,49	21.833,49	0,00	0,00
TOTALE CAPITOLO	02101110	Residui				21.833,49	21.833,49	0,00	0,00
			2016	20160000320	0	226,98	226,98	0,00	0,00
			2016	20160000345	0	1.880,61	1.880,61	0,00	0,00
			2016	20160000538	0	226,98	226,98	0,00	0,00
			2016	20160000565	0	1.880,80	1.880,80	0,00	0,00
			2016	20160000748	0	226,98	226,98	0,00	0,00
			2016	20160000774	0	1.880,80	1.880,80	0,00	0,00
			2016	20160001066	0	226,98	226,98	0,00	0,00
			2016	20160001092	0	1.880,54	1.880,54	0,00	0,00
			2016	20160001361	0	226,98	226,98	0,00	0,00
			2016	20160001387	0	1.880,77	1.880,77	0,00	0,00
			2016	20160001713	0	226,98	226,98	0,00	0,00
			2016	20160001740	0	1.880,84	1.880,84	0,00	0,00
			2016	20160002096	0	226,98	226,98	0,00	0,00
			2016	20160002122	0	1.880,93	1.880,93	0,00	0,00
			2016	20160002266	0	203,12	203,12	0,00	0,00
			2016	20160002292	0	1.682,99	1.682,99	0,00	0,00

BILANCIO CONSUNTIVO 2016 - GESTIONE RESIDUI PASSIVI PER ANNO DI PROVENIENZA

Residui derivanti dalla gestione attuale - Dettaglio per Impegni

Mis. - Prog. - Tit. - Macroagg.	Capitolo	Descrizione		Impegni per anno di provenienza	Importo ultimo consuntivo	Importo pagato	Insussistenze	Importo da conservare	
01 - 10 - 1 - 01	02101110	Oneri riflessi personale sezione risorse umane	2016	20160002585	0	325,78	325,78	0,00	0,00
			2016	20160002611	0	2.697,31	2.697,31	0,00	0,00
			2016	20160002856	0	325,77	325,77	0,00	0,00
			2016	20160002882	0	2.697,03	2.697,03	0,00	0,00
			2016	20160003097	0	325,78	325,78	0,00	0,00
			2016	20160003123	0	2.697,29	2.697,29	0,00	0,00
			2016	20160003396	0	584,03	0,00	0,00	584,03
			2016	20160003422	0	4.831,34	0,00	0,00	4.831,34
TOTALE CAPITOLO	02101110	Residui gestione attuale Residui totali	2016		31.124,59	25.709,22	0,00	5.415,37	
					52.958,08	47.542,71	0,00	5.415,37	
	10101100	Fondo produttività personale dipendente	2015	20150000365	0	0,00	0,00	0,00	0,00
			2015	20150000366	0	0,00	0,00	0,00	0,00
			2015	20150000368	0	0,00	0,00	0,00	0,00
			2015	20150001098	0	0,00	0,00	0,00	0,00
			2015	20150001424	0	0,00	0,00	0,00	0,00
			2015	20150001470	0	0,00	0,00	0,00	0,00
			2015	20150001472	0	0,00	0,00	0,00	0,00
			2015	20150001636	0	0,00	0,00	0,00	0,00
			2015	20150002242	0	0,00	0,00	0,00	0,00
		TOTALE ANNO	2015		0,00	0,00	0,00	0,00	
TOTALE CAPITOLO	10101100	Residui			0,00	0,00	0,00	0,00	
			2016	20160000285	0	6.303,62	6.303,62	0,00	0,00
			2016	20160000285	1	0,00	0,00	0,00	0,00
			2016	20160000300	0	19.088,65	19.088,65	0,00	0,00
			2016	20160000301	0	490,38	490,38	0,00	0,00
			2016	20160000497	0	7.085,23	7.085,23	0,00	0,00
			2016	20160000519	0	19.082,88	19.082,88	0,00	0,00
			2016	20160000679	0	0,00	0,00	0,00	0,00
			2016	20160000707	0	6.928,00	6.928,00	0,00	0,00
2016	20160000726	0	19.073,12	19.073,12	0,00	0,00			

BILANCIO CONSUNTIVO 2016 - GESTIONE RESIDUI PASSIVI PER ANNO DI PROVENIENZA

Residui derivanti dalla gestione attuale - Dettaglio per Impegni

Mis. - Prog. - Tit. - Macroagg.	Capitolo	Descrizione	Impegni per anno di provenienza			Importo ultimo consuntivo	Importo pagato	Insussistenze	Importo da conservare
01 - 10 - 1 - 01	10101100	Fondo produttività personale dipendente	2016	20160001017	0	6.901,62	6.901,62	0,00	0,00
			2016	20160001019	0	34.147,00	34.147,00	0,00	0,00
			2016	20160001043	0	19.073,21	19.073,21	0,00	0,00
			2016	20160001310	0	6.658,53	6.658,53	0,00	0,00
			2016	20160001311	0	0,00	0,00	0,00	0,00
			2016	20160001338	0	19.051,03	19.051,03	0,00	0,00
			2016	20160001571	0	7.034,63	7.034,63	0,00	0,00
			2016	20160001692	0	19.075,39	19.075,39	0,00	0,00
			2016	20160001940	0	245,33	239,33	0,00	6,00
			2016	20160002036	0	6.120,22	6.120,22	0,00	0,00
			2016	20160002073	0	19.167,92	19.167,92	0,00	0,00
			2016	20160002229	0	5.389,42	5.389,42	0,00	0,00
			2016	20160002243	0	18.369,28	18.369,28	0,00	0,00
			2016	20160002244	0	2.473,71	2.473,71	0,00	0,00
			2016	20160002378	0	3.046,13	3.046,13	0,00	0,00
			2016	20160002462	0	24.038,46	24.038,46	0,00	0,00
			2016	20160002479	0	66.564,31	66.564,31	0,00	0,00
			2016	20160002480	0	14.023,69	14.023,69	0,00	0,00
			2016	20160002516	0	6.329,54	6.329,54	0,00	0,00
			2016	20160002562	0	18.668,01	18.668,01	0,00	0,00
			2016	20160002808	0	6.860,34	6.860,34	0,00	0,00
			2016	20160002832	0	1.892,04	1.892,04	0,00	0,00
			2016	20160002833	0	18.846,57	18.846,57	0,00	0,00
			2016	20160003060	0	6.801,50	6.801,50	0,00	0,00
			2016	20160003074	0	18.683,88	18.683,88	0,00	0,00
			2016	20160003075	0	4.369,60	4.369,60	0,00	0,00
			2016	20160003371	0	29.873,40	29.873,40	0,00	0,00
			2016	20160003372	0	12.547,73	12.547,73	0,00	0,00
2016	20160003577	0	0,00	0,00	0,00	0,00			
TOTALE CAPITOLO	10101100	Residui gestione attuale	2016			474.304,37	474.298,37	0,00	6,00
		Residui totali				474.304,37	474.298,37	0,00	6,00

BILANCIO CONSUNTIVO 2016 - GESTIONE RESIDUI PASSIVI PER ANNO DI PROVENIENZA

Residui derivanti dalla gestione attuale - Dettaglio per Impegni

Mis. - Prog. - Tit. - Macroagg.	Capitolo	Descrizione	Impegni per anno di provenienza			Importo ultimo consuntivo	Importo pagato	Insussistenze	Importo da conservare
01 - 10 - 1 - 01	10101110	Straordinario personale dipendente	2015	20150001102	0	0,00	0,00	0,00	0,00
TOTALE ANNO			2015			0,00	0,00	0,00	0,00
TOTALE CAPITOLO	10101110	Residui				0,00	0,00	0,00	0,00
			2016	20160000498	0	543,02	543,02	0,00	0,00
			2016	20160000708	0	3.452,70	3.452,70	0,00	0,00
			2016	20160001018	0	3.270,40	3.270,40	0,00	0,00
			2016	20160001313	0	2.942,85	2.942,85	0,00	0,00
			2016	20160001339	0	153,43	153,43	0,00	0,00
			2016	20160001572	0	4.929,41	4.929,41	0,00	0,00
			2016	20160002037	0	3.295,74	3.295,74	0,00	0,00
			2016	20160002230	0	1.970,61	1.970,61	0,00	0,00
			2016	20160002517	0	1.542,99	1.542,99	0,00	0,00
			2016	20160002809	0	6.721,82	6.721,82	0,00	0,00
			2016	20160003061	0	3.139,01	3.139,01	0,00	0,00
			2016	20160003373	0	1.683,54	1.683,54	0,00	0,00
TOTALE CAPITOLO	10101110	Residui gestione attuale	2016			33.645,52	33.645,52	0,00	0,00
		Residui totali				33.645,52	33.645,52	0,00	0,00
01 - 10 - 1 - 01	10101120	ASSEGNO AL NUCLEO FAMILIARE							
TOTALE CAPITOLO	10101120	Residui				0,00	0,00	0,00	0,00
			2016	20160000302	0	5.262,57	5.262,57	0,00	0,00
			2016	20160000520	0	5.262,57	5.262,57	0,00	0,00
			2016	20160000727	0	45,71	45,71	0,00	0,00
			2016	20160000728	0	5.576,46	5.576,46	0,00	0,00
			2016	20160001044	0	45,71	45,71	0,00	0,00
			2016	20160001045	0	5.158,46	5.158,46	0,00	0,00
			2016	20160001340	0	45,71	45,71	0,00	0,00
			2016	20160001341	0	5.158,46	5.158,46	0,00	0,00
			2016	20160001693	0	5.248,96	5.248,96	0,00	0,00
			2016	20160002074	0	3.467,96	3.467,96	0,00	0,00

BILANCIO CONSUNTIVO 2016 - GESTIONE RESIDUI PASSIVI PER ANNO DI PROVENIENZA

Residui derivanti dalla gestione attuale - Dettaglio per Impegni

Mis. - Prog. - Tit. - Macroagg.	Capitolo	Descrizione	Impegni per anno di provenienza			Importo ultimo consuntivo	Importo pagato	Insussistenze	Importo da conservare
			2016	20160002075	0	38,26	38,26	0,00	0,00
			2016	20160002245	0	38,26	38,26	0,00	0,00
			2016	20160002246	0	4.058,92	4.058,92	0,00	0,00
			2016	20160002563	0	38,26	38,26	0,00	0,00
			2016	20160002564	0	6.085,50	6.085,50	0,00	0,00
			2016	20160002834	0	38,26	38,26	0,00	0,00
			2016	20160002835	0	5.046,97	5.046,97	0,00	0,00
			2016	20160003076	0	5.289,53	5.289,53	0,00	0,00
			2016	20160003077	0	38,26	38,26	0,00	0,00
			2016	20160003374	0	5.055,21	5.055,21	0,00	0,00
TOTALE CAPITOLO	10101120	Residui gestione attuale Residui totali	2016			61.000,00	61.000,00	0,00	0,00
						61.000,00	61.000,00	0,00	0,00
	10101130	Oneri riflessi fondo produttività personale dipendente	2015	20150001491	0	0,00	0,00	0,00	0,00
			2015	20150003240	0	831,65	831,65	0,00	0,00
			2015	20150003263	0	9.621,00	9.621,00	0,00	0,00
			2015	20150003310	0	9,23	9,23	0,00	0,00
		TOTALE ANNO	2015			10.461,88	10.461,88	0,00	0,00
TOTALE CAPITOLO	10101130	Residui				10.461,88	10.461,88	0,00	0,00
			2016	20160000289	0	1.500,27	1.500,27	0,00	0,00
			2016	20160000328	0	408,86	408,86	0,00	0,00
			2016	20160000353	0	4.653,87	4.653,87	0,00	0,00
			2016	20160000399	0	9,62	9,62	0,00	0,00
			2016	20160000546	0	407,99	407,99	0,00	0,00
			2016	20160000573	0	6.219,86	6.219,86	0,00	0,00
			2016	20160000623	0	10,05	10,05	0,00	0,00
			2016	20160000680	0	0,00	0,00	0,00	0,00
			2016	20160000756	0	408,65	408,65	0,00	0,00
			2016	20160000782	0	6.181,85	6.181,85	0,00	0,00
			2016	20160000832	0	9,84	9,84	0,00	0,00
			2016	20160001020	0	8.126,73	8.126,73	0,00	0,00

BILANCIO CONSUNTIVO 2016 - GESTIONE RESIDUI PASSIVI PER ANNO DI PROVENIENZA

Residui derivanti dalla gestione attuale - Dettaglio per Impegni

Mis. - Prog. - Tit. - Macroagg.	Capitolo	Descrizione	Impegni per anno di provenienza		Importo ultimo consuntivo	Importo pagato	Insussistenze	Importo da conservare	
01 - 10 - 1 - 01	10101130	Oneri riflessi fondo produttività personale dipendente	2016	20160001074	0	409,04	409,04	0,00	0,00
			2016	20160001100	0	6.139,49	6.139,49	0,00	0,00
			2016	20160001148	0	9,84	9,84	0,00	0,00
			2016	20160001281	0	259,04	0,00	0,00	259,04
			2016	20160001369	0	408,55	408,55	0,00	0,00
			2016	20160001396	0	6.071,26	6.071,26	0,00	0,00
			2016	20160001446	0	9,87	9,87	0,00	0,00
			2016	20160001721	0	408,23	408,23	0,00	0,00
			2016	20160001748	0	6.161,80	6.161,80	0,00	0,00
			2016	20160001797	0	9,84	9,84	0,00	0,00
			2016	20160002104	0	411,14	411,14	0,00	0,00
			2016	20160002130	0	6.025,32	6.025,32	0,00	0,00
			2016	20160002178	0	9,85	9,85	0,00	0,00
			2016	20160002274	0	414,91	414,91	0,00	0,00
			2016	20160002302	0	5.693,50	5.693,50	0,00	0,00
			2016	20160002352	0	9,84	9,84	0,00	0,00
			2016	20160002379	0	724,97	724,97	0,00	0,00
			2016	20160002463	0	5.720,52	5.720,52	0,00	0,00
			2016	20160002509	0	16.602,33	16.602,33	0,00	0,00
			2016	20160002510	0	2.576,67	2.576,67	0,00	0,00
			2016	20160002593	0	420,84	420,84	0,00	0,00
			2016	20160002620	0	6.663,86	6.663,86	0,00	0,00
			2016	20160002670	0	111,24	111,24	0,00	0,00
			2016	20160002864	0	460,44	460,44	0,00	0,00
			2016	20160002892	0	6.610,49	6.610,49	0,00	0,00
			2016	20160002942	0	9,86	9,86	0,00	0,00
			2016	20160003105	0	500,57	500,57	0,00	0,00
2016	20160003132	0	7.100,63	7.100,63	0,00	0,00			
2016	20160003181	0	9,83	9,83	0,00	0,00			
2016	20160003404	0	969,56	0,00	0,00	969,56			
2016	20160003430	0	10.358,43	0,00	0,00	10.358,43			

BILANCIO CONSUNTIVO 2016 - GESTIONE RESIDUI PASSIVI PER ANNO DI PROVENIENZA

Residui derivanti dalla gestione attuale - Dettaglio per Impegni

Mis. - Prog. - Tit. - Macroagg.	Capitolo	Descrizione		Impegni per anno di provenienza		Importo ultimo consuntivo	Importo pagato	Insussistenze	Importo da conservare
01 - 10 - 1 - 01	10101130	Oneri riflessi fondo produttività personale dipendente	2016	20160003480	0	9,86	0,00	0,00	9,86
			2016	20160003578	0	0,00	0,00	0,00	0,00
TOTALE CAPITOLO	10101130	Residui gestione attuale Residui totali	2016			119.239,21 129.701,09	107.642,32 118.104,20	0,00 0,00	11.596,89 11.596,89
	10101140	Oneri riflessi straordinario personale dipendente	2015	20150003264	0	38,86	38,86	0,00	0,00
		TOTALE ANNO	2015			38,86	38,86	0,00	0,00
TOTALE CAPITOLO	10101140	Residui				38,86	38,86	0,00	0,00
			2016	20160000574	0	128,79	128,79	0,00	0,00
			2016	20160000783	0	821,27	821,27	0,00	0,00
			2016	20160001101	0	538,50	538,50	0,00	0,00
			2016	20160001397	0	19,68	19,68	0,00	0,00
			2016	20160001398	0	700,38	700,38	0,00	0,00
			2016	20160001735	0	1,36	1,36	0,00	0,00
			2016	20160001749	0	1.158,03	1.158,03	0,00	0,00
			2016	20160001798	0	3,83	3,83	0,00	0,00
			2016	20160002131	0	771,09	771,09	0,00	0,00
			2016	20160002303	0	468,58	468,58	0,00	0,00
			2016	20160002621	0	367,62	367,62	0,00	0,00
			2016	20160002893	0	1.590,13	1.590,13	0,00	0,00
			2016	20160002943	0	9,49	9,49	0,00	0,00
			2016	20160003133	0	747,45	747,45	0,00	0,00
			2016	20160003431	0	399,87	0,00	0,00	399,87
TOTALE CAPITOLO	10101140	Residui gestione attuale Residui totali	2016			7.726,07 7.764,93	7.326,20 7.365,06	0,00 0,00	399,87 399,87
	10101150	Fondo personale dirigente	2015	20150001475	0	0,00	0,00	0,00	0,00
		TOTALE ANNO	2015			0,00	0,00	0,00	0,00
TOTALE CAPITOLO	10101150	Residui				0,00	0,00	0,00	0,00
			2016	20160000303	0	6.712,86	6.712,86	0,00	0,00
			2016	20160000521	0	6.712,86	6.712,86	0,00	0,00
			2016	20160000729	0	6.712,86	6.712,86	0,00	0,00

BILANCIO CONSUNTIVO 2016 - GESTIONE RESIDUI PASSIVI PER ANNO DI PROVENIENZA

Residui derivanti dalla gestione attuale - Dettaglio per Impegni

Mis. - Prog. - Tit. - Macroagg.	Capitolo	Descrizione		Impegni per anno di provenienza		Importo ultimo consuntivo	Importo pagato	Insussistenze	Importo da conservare
01 - 10 - 1 - 01	10101150	Fondo personale dirigente	2016	20160001046	0	6.712,86	6.712,86	0,00	0,00
			2016	20160001342	0	6.712,86	6.712,86	0,00	0,00
			2016	20160001694	0	6.712,86	6.712,86	0,00	0,00
			2016	20160002076	0	6.712,86	6.712,86	0,00	0,00
			2016	20160002247	0	6.712,86	6.712,86	0,00	0,00
			2016	20160002406	0	31.942,28	31.942,28	0,00	0,00
			2016	20160002476	0	2.513,20	2.513,20	0,00	0,00
			2016	20160002565	0	10.182,31	10.182,31	0,00	0,00
			2016	20160002836	0	10.182,31	10.182,31	0,00	0,00
			2016	20160003034	0	8.098,55	8.098,55	0,00	0,00
			2016	20160003078	0	6.712,86	6.712,86	0,00	0,00
			2016	20160003375	0	13.425,72	13.425,72	0,00	0,00
			TOTALE CAPITOLO	10101150	Residui gestione attuale Residui totali	2016			136.760,11
						136.760,11	136.760,11	0,00	0,00
	10101160	Oneri riflessi fondo personale dirigente	2015	20150001476	0	0,00	0,00	0,00	0,00
			2015	20150003241	0	193,38	193,38	0,00	0,00
			2015	20150003242	0	327,51	327,51	0,00	0,00
			2015	20150003265	0	3.195,35	3.195,35	0,00	0,00
			TOTALE ANNO	2015		3.716,24	3.716,24	0,00	0,00
TOTALE CAPITOLO	10101160	Residui				3.716,24	3.716,24	0,00	0,00
			2016	20160000329	0	260,45	260,45	0,00	0,00
			2016	20160000354	0	1.597,67	1.597,67	0,00	0,00
			2016	20160000547	0	163,76	163,76	0,00	0,00
			2016	20160000548	0	96,69	96,69	0,00	0,00
			2016	20160000575	0	1.597,67	1.597,67	0,00	0,00
			2016	20160000757	0	260,41	260,41	0,00	0,00
			2016	20160000784	0	1.597,51	1.597,51	0,00	0,00
			2016	20160001075	0	260,41	260,41	0,00	0,00
			2016	20160001102	0	1.597,51	1.597,51	0,00	0,00
			2016	20160001370	0	260,41	260,41	0,00	0,00

BILANCIO CONSUNTIVO 2016 - GESTIONE RESIDUI PASSIVI PER ANNO DI PROVENIENZA

Residui derivanti dalla gestione attuale - Dettaglio per Impegni

Mis. - Prog. - Tit. - Macroagg.	Capitolo	Descrizione		Impegni per anno di provenienza	Importo ultimo consuntivo	Importo pagato	Insussistenze	Importo da conservare	
01 - 10 - 1 - 01	10101160	Oneri riflessi fondo personale dirigente	2016	20160001399	0	1.597,51	1.597,51	0,00	0,00
			2016	20160001722	0	260,45	260,45	0,00	0,00
			2016	20160001750	0	1.597,67	1.597,67	0,00	0,00
			2016	20160002105	0	260,41	260,41	0,00	0,00
			2016	20160002132	0	1.597,51	1.597,51	0,00	0,00
			2016	20160002275	0	260,41	260,41	0,00	0,00
			2016	20160002304	0	1.597,51	1.597,51	0,00	0,00
			2016	20160002407	0	7.647,70	7.647,70	0,00	0,00
			2016	20160002477	0	597,93	597,93	0,00	0,00
			2016	20160002594	0	360,36	360,36	0,00	0,00
			2016	20160002622	0	2.423,68	2.423,68	0,00	0,00
			2016	20160002865	0	360,34	360,34	0,00	0,00
			2016	20160002894	0	2.423,33	2.423,33	0,00	0,00
			2016	20160003106	0	360,32	360,32	0,00	0,00
			2016	20160003134	0	2.423,17	2.423,17	0,00	0,00
			2016	20160003405	0	654,13	0,00	0,00	654,13
			2016	20160003432	0	3.195,03	0,00	0,00	3.195,03
TOTALE CAPITOLO	10101160	Residui gestione attuale	2016			35.309,95	31.460,79	0,00	3.849,16
		Residui totali				39.026,19	35.177,03	0,00	3.849,16
TOTALE MACROAGGREGATO 01 - Redditi da lavoro dipendente		Residui				36.050,47	36.050,47	0,00	0,00
		Residui gestione attuale	2016			1.016.000,17	994.732,88	0,00	21.267,29
		Residui totali				1.052.050,64	1.030.783,35	0,00	21.267,29
01 - 10 - 1 - 02	02202110	IRAP sezione risorse umane	2015	20150003285	0	5.527,09	5.527,09	0,00	0,00
			TOTALE ANNO	2015		5.527,09	5.527,09	0,00	0,00
TOTALE CAPITOLO	02202110	Residui				5.527,09	5.527,09	0,00	0,00
			2016	20160000370	0	673,05	673,05	0,00	0,00
			2016	20160000592	0	671,38	671,38	0,00	0,00
			2016	20160000802	0	671,26	671,26	0,00	0,00
			2016	20160001118	0	671,62	671,62	0,00	0,00
			2016	20160001415	0	671,44	671,44	0,00	0,00

BILANCIO CONSUNTIVO 2016 - GESTIONE RESIDUI PASSIVI PER ANNO DI PROVENIENZA

Residui derivanti dalla gestione attuale - Dettaglio per Impegni

Mis. - Prog. - Tit. - Macroagg.	Capitolo	Descrizione		Impegni per anno di provenienza	Importo ultimo consuntivo	Importo pagato	Insussistenze	Importo da conservare	
01 - 10 - 1 - 02	02202110	IRAP sezione risorse umane	2016	20160001767	0	671,26	671,26	0,00	0,00
			2016	20160002148	0	671,08	671,08	0,00	0,00
			2016	20160002322	0	601,07	601,07	0,00	0,00
			2016	20160002483	0	1.538,02	1.538,02	0,00	0,00
			2016	20160002640	0	1.141,36	1.141,36	0,00	0,00
			2016	20160002912	0	963,23	963,23	0,00	0,00
			2016	20160003151	0	711,32	711,32	0,00	0,00
			2016	20160003152	0	962,99	962,99	0,00	0,00
			2016	20160003449	0	3.215,86	0,00	0,00	3.215,86
			2016	20160003450	0	1.725,47	0,00	0,00	1.725,47
TOTALE CAPITOLO	02202110	Residui gestione attuale Residui totali	2016			15.560,41 21.087,50	10.619,08 16.146,17	0,00 0,00	4.941,33 4.941,33
	10102100	IRAP su fondo personale dipendente	2015	20150001371	0	0,00	0,00	0,00	0,00
			2015	20150001474	0	0,00	0,00	0,00	0,00
			2015	20150001530	0	0,00	0,00	0,00	0,00
			2015	20150003288	0	3.368,90	3.368,90	0,00	0,00
		TOTALE ANNO	2015			3.368,90	3.368,90	0,00	0,00
TOTALE CAPITOLO	10102100	Residui				3.368,90	3.368,90	0,00	0,00
			2016	20160000290	0	535,71	535,71	0,00	0,00
			2016	20160000378	0	1.585,01	1.585,01	0,00	0,00
			2016	20160000600	0	2.169,28	2.169,28	0,00	0,00
			2016	20160000681	0	0,00	0,00	0,00	0,00
			2016	20160000810	0	2.152,90	2.152,90	0,00	0,00
			2016	20160001021	0	2.902,37	2.902,37	0,00	0,00
			2016	20160001126	0	2.156,43	2.156,43	0,00	0,00
			2016	20160001280	0	103,42	0,00	0,00	103,42
			2016	20160001423	0	2.136,50	2.136,50	0,00	0,00
			2016	20160001775	0	2.166,78	2.166,78	0,00	0,00
			2016	20160002156	0	2.119,74	2.119,74	0,00	0,00
			2016	20160002330	0	2.032,42	2.032,42	0,00	0,00

BILANCIO CONSUNTIVO 2016 - GESTIONE RESIDUI PASSIVI PER ANNO DI PROVENIENZA

Residui derivanti dalla gestione attuale - Dettaglio per Impegni

Mis. - Prog. - Tit. - Macroagg.	Capitolo	Descrizione		Impegni per anno di provenienza	Importo ultimo consuntivo	Importo pagato	Insussistenze	Importo da conservare	
01 - 10 - 1 - 02	10102100	IRAP su fondo personale dipendente	2016	20160002380	0	258,92	258,92	0,00	0,00
			2016	20160002464	0	2.043,27	2.043,27	0,00	0,00
			2016	20160002511	0	5.685,16	5.685,16	0,00	0,00
			2016	20160002512	0	1.164,82	1.164,82	0,00	0,00
			2016	20160002648	0	2.158,55	2.158,55	0,00	0,00
			2016	20160002920	0	2.310,09	2.310,09	0,00	0,00
			2016	20160003160	0	2.487,29	2.487,29	0,00	0,00
			2016	20160003457	0	3.641,58	0,00	0,00	3.641,58
			2016	20160003579	0	0,00	0,00	0,00	0,00
TOTALE CAPITOLO	10102100	Residui gestione attuale Residui totali	2016			39.810,24 43.179,14	36.065,24 39.434,14	0,00 0,00	3.745,00 3.745,00
	10102110	Irap straordinari	2015	20150003289	0	13,88	13,88	0,00	0,00
		TOTALE ANNO	2015			13,88	13,88	0,00	0,00
TOTALE CAPITOLO	10102110	Residui				13,88	13,88	0,00	0,00
			2016	20160000601	0	45,67	45,67	0,00	0,00
			2016	20160000811	0	283,20	283,20	0,00	0,00
			2016	20160001127	0	189,73	189,73	0,00	0,00
			2016	20160001424	0	237,90	237,90	0,00	0,00
			2016	20160001776	0	403,01	403,01	0,00	0,00
			2016	20160002157	0	279,89	279,89	0,00	0,00
			2016	20160002331	0	162,96	162,96	0,00	0,00
			2016	20160002649	0	131,30	131,30	0,00	0,00
			2016	20160002921	0	553,05	553,05	0,00	0,00
			2016	20160003161	0	261,81	261,81	0,00	0,00
			2016	20160003458	0	140,48	0,00	0,00	140,48
TOTALE CAPITOLO	10102110	Residui gestione attuale Residui totali	2016			2.689,00 2.702,88	2.548,52 2.562,40	0,00 0,00	140,48 140,48
	10102120	IRAP fondo dirigenti	2015	20150001477	0	0,00	0,00	0,00	0,00
			2015	20150003290	0	1.141,20	1.141,20	0,00	0,00
		TOTALE ANNO	2015			1.141,20	1.141,20	0,00	0,00

BILANCIO CONSUNTIVO 2016 - GESTIONE RESIDUI PASSIVI PER ANNO DI PROVENIENZA

Residui derivanti dalla gestione attuale - Dettaglio per Impegni

Mis. - Prog. - Tit. - Macroagg.	Capitolo	Descrizione		Impegni per anno di provenienza		Importo ultimo consuntivo	Importo pagato	Insussistenze	Importo da conservare
TOTALE CAPITOLO	10102120	Residui				1.141,20	1.141,20	0,00	0,00
01 - 10 - 1 - 02	10102120	IRAP fondo dirigenti	2016	20160000379	0	570,60	570,60	0,00	0,00
			2016	20160000602	0	570,60	570,60	0,00	0,00
			2016	20160000812	0	570,54	570,54	0,00	0,00
			2016	20160001128	0	570,54	570,54	0,00	0,00
			2016	20160001425	0	570,54	570,54	0,00	0,00
			2016	20160001777	0	570,60	570,60	0,00	0,00
			2016	20160002158	0	570,54	570,54	0,00	0,00
			2016	20160002332	0	570,54	570,54	0,00	0,00
			2016	20160002408	0	2.714,80	2.714,80	0,00	0,00
			2016	20160002478	0	213,55	213,55	0,00	0,00
			2016	20160002650	0	865,59	865,59	0,00	0,00
			2016	20160002922	0	865,47	865,47	0,00	0,00
			2016	20160003162	0	865,42	865,42	0,00	0,00
			2016	20160003459	0	1.534,52	0,00	0,00	1.534,52
TOTALE CAPITOLO	10102120	Residui gestione attuale	2016			11.623,85	10.089,33	0,00	1.534,52
		Residui totali				12.765,05	11.230,53	0,00	1.534,52
TOTALE MACROAGGREGATO 02 - Imposte e tasse a carico dell'ente		Residui				10.051,07	10.051,07	0,00	0,00
		Residui gestione attuale	2016			69.683,50	59.322,17	0,00	10.361,33
		Residui totali				79.734,57	69.373,24	0,00	10.361,33
01 - 10 - 1 - 03	02103180	Prestazioni professionali e specialistiche	2015	20150001267	0	18.056,00	18.056,00	0,00	0,00
			TOTALE ANNO	2015		18.056,00	18.056,00	0,00	0,00
TOTALE CAPITOLO	02103180	Residui				18.056,00	18.056,00	0,00	0,00
TOTALE CAPITOLO	02103180	Residui gestione attuale	2016			0,00	0,00	0,00	0,00
		Residui totali				18.056,00	18.056,00	0,00	0,00
	10103100	Acquisto beni di consumo	2015	20150001452	0	0,00	0,00	0,00	0,00
			2015	20150001452	1	516,06	0,00	0,00	516,06
			2015	20150002418	0	0,00	0,00	0,00	0,00
			TOTALE ANNO	2015		516,06	0,00	0,00	516,06
TOTALE CAPITOLO	10103100	Residui				516,06	0,00	0,00	516,06

BILANCIO CONSUNTIVO 2016 - GESTIONE RESIDUI PASSIVI PER ANNO DI PROVENIENZA

Residui derivanti dalla gestione attuale - Dettaglio per Impegni

Mis. - Prog. - Tit. - Macroagg.	Capitolo	Descrizione	Impegni per anno di provenienza			Importo ultimo consuntivo	Importo pagato	Insussistenze	Importo da conservare
TOTALE CAPITOLO	10103100	Residui gestione attuale Residui totali	2016			0,00	0,00	0,00	0,00
						516,06	0,00	0,00	516,06
01 - 10 - 1 - 03	10103110	Servizi sanitari	2015	20150000754	0	6.405,00	6.405,00	0,00	0,00
			2015	20150001770	0	725,52	725,52	0,00	0,00
			2015	20150002900	0	0,00	0,00	0,00	0,00
		TOTALE ANNO	2015			7.130,52	7.130,52	0,00	0,00
TOTALE CAPITOLO	10103110	Residui				7.130,52	7.130,52	0,00	0,00
			2016	20160000175	0	6.100,30	3.121,45	0,00	2.978,85
			2016	20160001299	0	1.000,00	122,72	0,00	877,28
			2016	20160002223	0	3.202,50	0,00	0,00	3.202,50
			2016	20160002428	0	1.098,00	0,00	0,00	1.098,00
			2016	20160002788	0	422,38	0,00	0,00	422,38
TOTALE CAPITOLO	10103110	Residui gestione attuale Residui totali	2016			11.823,18	3.244,17	0,00	8.579,01
						18.953,70	10.374,69	0,00	8.579,01
	10103120	Servizi di ristorazione	2015	20150000233	0	0,00	0,00	0,00	0,00
			2015	20150000233	1	39.539,86	39.539,86	0,00	0,00
		TOTALE ANNO	2015			39.539,86	39.539,86	0,00	0,00
TOTALE CAPITOLO	10103120	Residui				39.539,86	39.539,86	0,00	0,00
			2016	20160000013	0	0,00	0,00	0,00	0,00
			2016	20160000013	1	0,00	0,00	0,00	0,00
			2016	20160000061	0	103.840,00	59.639,66	0,00	44.200,34
TOTALE CAPITOLO	10103120	Residui gestione attuale Residui totali	2016			103.840,00	59.639,66	0,00	44.200,34
						143.379,86	99.179,52	0,00	44.200,34
	10103130	Spese per prestazioni di servizio amministrativo - contabile	2015	20150000126	0	0,00	0,00	0,00	0,00
			2015	20150000126	1	4.880,00	4.880,00	0,00	0,00
			2015	20150000153	0	0,00	0,00	0,00	0,00
			2015	20150000153	1	8.527,80	8.527,80	0,00	0,00
			2015	20150000799	0	0,00	0,00	0,00	0,00
			2015	20150000799	1	0,00	0,00	0,00	0,00
			2015	20150001322	0	6.100,00	6.100,00	0,00	0,00

BILANCIO CONSUNTIVO 2016 - GESTIONE RESIDUI PASSIVI PER ANNO DI PROVENIENZA

Residui derivanti dalla gestione attuale - Dettaglio per Impegni

Mis. - Prog. - Tit. - Macroagg.	Capitolo	Descrizione		Impegni per anno di provenienza		Importo ultimo consuntivo	Importo pagato	Insussistenze	Importo da conservare
01 - 10 - 1 - 03	10103130	Spese per prestazioni di servizio amministrativo - contabile	2015	20150002427	0	8.125,20	8.125,20	0,00	0,00
			2015	20150002614	0	30,00	30,00	0,00	0,00
		TOTALE ANNO	2015			27.663,00	27.663,00	0,00	0,00
TOTALE CAPITOLO	10103130	Residui				27.663,00	27.663,00	0,00	0,00
			2016	20160000127	0	0,00	0,00	0,00	0,00
			2016	20160000160	0	16.958,00	8.479,00	0,00	8.479,00
			2016	20160000244	0	12.187,80	12.187,80	0,00	0,00
			2016	20160003275	0	6.100,00	6.100,00	0,00	0,00
			2016	20160003276	0	8.125,20	8.125,20	0,00	0,00
			2016	20160003277	0	5.629,00	5.629,00	0,00	0,00
			2016	20160003503	0	8.584,00	8.584,00	0,00	0,00
TOTALE CAPITOLO	10103130	Residui gestione attuale	2016			57.584,00	49.105,00	0,00	8.479,00
		Residui totali				85.247,00	76.768,00	0,00	8.479,00
	10103140	Acquisizione servizi per formazione personale	2014	20140001228	0	0,00	0,00	0,00	0,00
			2014	20140001541	0	0,00	0,00	0,00	0,00
			2014	20140002934	0	0,00	0,00	0,00	0,00
		TOTALE ANNO	2014			0,00	0,00	0,00	0,00
			2015	20150001334	0	210,00	210,00	0,00	0,00
			2015	20150001379	0	120,00	120,00	0,00	0,00
			2015	20150001619	0	3.200,00	3.200,00	0,00	0,00
			2015	20150002425	0	162,00	162,00	0,00	0,00
			2015	20150002607	0	240,00	240,00	0,00	0,00
			2015	20150002632	0	700,00	700,00	0,00	0,00
			2015	20150002643	0	840,00	840,00	0,00	0,00
			2015	20150002814	0	225,00	225,00	0,00	0,00
			2015	20150002817	0	302,00	302,00	0,00	0,00
			2015	20150002824	0	302,00	302,00	0,00	0,00
			2015	20150002831	0	602,00	602,00	0,00	0,00
			2015	20150003091	0	600,00	600,00	0,00	0,00
TOTALE CAPITOLO	10103140	Residui	TOTALE ANNO	2015		7.503,00	7.503,00	0,00	0,00

BILANCIO CONSUNTIVO 2016 - GESTIONE RESIDUI PASSIVI PER ANNO DI PROVENIENZA

Residui derivanti dalla gestione attuale - Dettaglio per Impegni

Mis. - Prog. - Tit. - Macroagg.	Capitolo	Descrizione	Impegni per anno di provenienza		Importo ultimo consuntivo	Importo pagato	Insussistenze	Importo da conservare	
01 - 10 - 1 - 03	10103140	Acquisizione servizi per formazione personale	2016	20160000090	0	4.325,00	3.400,00	0,00	925,00
			2016	20160000436	0	0,00	0,00	0,00	0,00
			2016	20160000437	0	0,00	0,00	0,00	0,00
			2016	20160000439	0	380,00	380,00	0,00	0,00
			2016	20160000440	0	300,00	300,00	0,00	0,00
			2016	20160000458	0	380,00	380,00	0,00	0,00
			2016	20160000505	0	310,00	310,00	0,00	0,00
			2016	20160000507	0	80,00	80,00	0,00	0,00
			2016	20160000706	0	265,00	265,00	0,00	0,00
			2016	20160000999	0	360,00	360,00	0,00	0,00
			2016	20160001000	0	70,00	70,00	0,00	0,00
			2016	20160001314	0	99,00	99,00	0,00	0,00
			2016	20160001494	0	150,00	150,00	0,00	0,00
			2016	20160001510	0	150,00	150,00	0,00	0,00
			2016	20160001663	0	300,00	300,00	0,00	0,00
			2016	20160001915	0	240,00	240,00	0,00	0,00
			2016	20160001959	0	80,00	80,00	0,00	0,00
			2016	20160002467	0	100,00	100,00	0,00	0,00
			2016	20160002468	0	135,00	0,00	0,00	135,00
			2016	20160002686	0	275,00	0,00	0,00	275,00
			2016	20160002746	0	900,00	0,00	0,00	900,00
			2016	20160002790	0	0,00	0,00	0,00	0,00
			2016	20160002796	0	100,00	0,00	0,00	100,00
			2016	20160002797	0	159,00	0,00	0,00	159,00
			2016	20160002961	0	0,00	0,00	0,00	0,00
			2016	20160002976	0	272,00	0,00	0,00	272,00
			2016	20160003055	0	0,00	0,00	0,00	0,00
			2016	20160003059	0	490,00	0,00	0,00	490,00
			2016	20160003231	0	160,00	0,00	0,00	160,00
			2016	20160003232	0	114,76	0,00	0,00	114,76
			2016	20160003293	0	600,00	0,00	0,00	600,00

BILANCIO CONSUNTIVO 2016 - GESTIONE RESIDUI PASSIVI PER ANNO DI PROVENIENZA

Residui derivanti dalla gestione attuale - Dettaglio per Impegni

Mis. - Prog. - Tit. - Macroagg.	Capitolo	Descrizione	Impegni per anno di provenienza			Importo ultimo consuntivo	Importo pagato	Insussistenze	Importo da conservare
TOTALE CAPITOLO	10103140	Residui gestione attuale Residui totali	2016			10.794,76 18.297,76	6.664,00 14.167,00	0,00 0,00	4.130,76 4.130,76
01 - 10 - 1 - 03	10103150	Prestazioni professionali e specialistiche	2015	20150001301	0	4.832,12	4.832,12	0,00	0,00
		TOTALE ANNO	2015			4.832,12	4.832,12	0,00	0,00
TOTALE CAPITOLO	10103150	Residui				4.832,12	4.832,12	0,00	0,00
			2016	20160000078	0	10.848,85	6.016,76	0,00	4.832,09
TOTALE CAPITOLO	10103150	Residui gestione attuale Residui totali	2016			10.848,85 15.680,97	6.016,76 10.848,88	0,00 0,00	4.832,09 4.832,09
	10103160	Altre spese per il personale	2015	20150000186	0	5.563,32	5.563,32	0,00	0,00
			2015	20150001261	0	0,00	0,00	0,00	0,00
		TOTALE ANNO	2015			5.563,32	5.563,32	0,00	0,00
TOTALE CAPITOLO	10103160	Residui				5.563,32	5.563,32	0,00	0,00
			2016	20160000077	0	0,00	0,00	0,00	0,00
TOTALE CAPITOLO	10103160	Residui gestione attuale Residui totali	2016			0,00 5.563,32	0,00 5.563,32	0,00 0,00	0,00 0,00
01 - 10 - 1 - 03	10103170	Prestazioni professionali e specialistiche							
TOTALE CAPITOLO	10103170	Residui				0,00	0,00	0,00	0,00
			2016	20160002224	0	4.880,00	0,00	0,00	4.880,00
TOTALE CAPITOLO	10103170	Residui gestione attuale Residui totali	2016			4.880,00 4.880,00	0,00 0,00	0,00 0,00	4.880,00 4.880,00
TOTALE CAPITOLO	10103180	Rimborsi spese trasferte personale Residui				0,00	0,00	0,00	0,00
			2016	20160000678	0	294,50	294,50	0,00	0,00
			2016	20160001047	0	615,50	615,50	0,00	0,00
			2016	20160001312	0	279,30	279,30	0,00	0,00
			2016	20160001573	0	245,00	245,00	0,00	0,00
			2016	20160002038	0	153,30	153,30	0,00	0,00
			2016	20160002518	0	83,10	83,10	0,00	0,00

BILANCIO CONSUNTIVO 2016 - GESTIONE RESIDUI PASSIVI PER ANNO DI PROVENIENZA

Residui derivanti dalla gestione attuale - Dettaglio per Impegni

Mis. - Prog. - Tit. - Macroagg.	Capitolo	Descrizione	Impegni per anno di provenienza			Importo ultimo consuntivo	Importo pagato	Insussistenze	Importo da conservare
			2016	20160002810	0	338,60	338,60	0,00	0,00
			2016	20160003062	0	386,85	386,85	0,00	0,00
			2016	20160003376	0	225,60	225,60	0,00	0,00
TOTALE CAPITOLO	10103180	Residui gestione attuale Residui totali	2016			2.621,75	2.621,75	0,00	0,00
						2.621,75	2.621,75	0,00	0,00
TOTALE MACROAGGREGATO 03 - Acquisto di beni e servizi		Residui Residui gestione attuale Residui totali	2016			110.803,88	110.287,82	0,00	516,06
						202.392,54	127.291,34	0,00	75.101,20
						313.196,42	237.579,16	0,00	75.617,26
TOTALE TITOLO 1 - Spese correnti		Residui Residui gestione attuale Residui totali	2016			156.905,42	156.389,36	0,00	516,06
						1.288.076,21	1.181.346,39	0,00	106.729,82
						1.444.981,63	1.337.735,75	0,00	107.245,88
TOTALE PROGRAMMA 10 - Risorse umane		Residui Residui gestione attuale Residui totali	2016			156.905,42	156.389,36	0,00	516,06
						1.288.076,21	1.181.346,39	0,00	106.729,82
						1.444.981,63	1.337.735,75	0,00	107.245,88
01 - 11 - 1 - 01	11101100	Personale sezione innovazione sociale							
TOTALE CAPITOLO	11101100	Residui				0,00	0,00	0,00	0,00
			2016	20160000126	0	0,00	0,00	0,00	0,00
			2016	20160000304	0	7.103,77	7.103,77	0,00	0,00
			2016	20160000522	0	5.030,70	5.030,70	0,00	0,00
			2016	20160000730	0	5.030,70	5.030,70	0,00	0,00
			2016	20160001048	0	5.030,70	5.030,70	0,00	0,00
			2016	20160001343	0	5.030,70	5.030,70	0,00	0,00
			2016	20160001695	0	5.030,70	5.030,70	0,00	0,00
			2016	20160002077	0	5.030,70	5.030,70	0,00	0,00
			2016	20160002248	0	4.792,59	4.792,59	0,00	0,00
			2016	20160002566	0	3.575,79	3.575,79	0,00	0,00
			2016	20160002837	0	5.030,70	5.030,70	0,00	0,00
			2016	20160003079	0	4.694,69	4.694,69	0,00	0,00
			2016	20160003377	0	9.617,31	9.617,31	0,00	0,00
TOTALE CAPITOLO	11101100	Residui gestione attuale Residui totali	2016			64.999,05	64.999,05	0,00	0,00
						64.999,05	64.999,05	0,00	0,00

BILANCIO CONSUNTIVO 2016 - GESTIONE RESIDUI PASSIVI PER ANNO DI PROVENIENZA

Residui derivanti dalla gestione attuale - Dettaglio per Impegni

Mis. - Prog. - Tit. - Macroagg.	Capitolo	Descrizione		Impegni per anno di provenienza	Importo ultimo consuntivo	Importo pagato	Insussistenze	Importo da conservare	
01 - 11 - 1 - 01	11101110	Oneri Riflessi Personale sezione Innovazione Sociale	2015	20150003234	0	1.249,67	1.249,67	0,00	0,00
			2015	20150003253	0	36,66	36,66	0,00	0,00
			2015	20150003257	0	8.531,05	8.531,05	0,00	0,00
			2015	20150003309	0	1.650,93	1.650,93	0,00	0,00
		TOTALE ANNO	2015			11.468,31	11.468,31	0,00	0,00
TOTALE CAPITOLO	11101110	Residui				11.468,31	11.468,31	0,00	0,00
			2016	20160000330	0	234,36	234,36	0,00	0,00
			2016	20160000355	0	1.698,45	1.698,45	0,00	0,00
			2016	20160000549	0	171,96	171,96	0,00	0,00
			2016	20160000576	0	1.204,61	1.204,61	0,00	0,00
			2016	20160000758	0	172,04	172,04	0,00	0,00
			2016	20160000785	0	1.205,48	1.205,48	0,00	0,00
			2016	20160001076	0	172,07	172,07	0,00	0,00
			2016	20160001103	0	1.205,67	1.205,67	0,00	0,00
			2016	20160001371	0	171,92	171,92	0,00	0,00
			2016	20160001400	0	1.204,42	1.204,42	0,00	0,00
			2016	20160001723	0	171,92	171,92	0,00	0,00
			2016	20160001751	0	1.204,70	1.204,70	0,00	0,00
			2016	20160002106	0	172,16	172,16	0,00	0,00
			2016	20160002133	0	1.206,92	1.206,92	0,00	0,00
			2016	20160002276	0	174,74	174,74	0,00	0,00
			2016	20160002305	0	1.147,22	1.147,22	0,00	0,00
			2016	20160002595	0	101,46	101,46	0,00	0,00
			2016	20160002623	0	927,77	927,77	0,00	0,00
			2016	20160002866	0	171,98	171,98	0,00	0,00
			2016	20160002895	0	1.204,89	1.204,89	0,00	0,00
			2016	20160003107	0	164,87	164,87	0,00	0,00
			2016	20160003135	0	1.145,09	1.145,09	0,00	0,00
			2016	20160003406	0	337,03	0,00	0,00	337,03
			2016	20160003433	0	2.353,23	0,00	0,00	2.353,23

BILANCIO CONSUNTIVO 2016 - GESTIONE RESIDUI PASSIVI PER ANNO DI PROVENIENZA

Residui derivanti dalla gestione attuale - Dettaglio per Impegni

Mis. - Prog. - Tit. - Macroagg.	Capitolo	Descrizione			Impegni per anno di provenienza	Importo ultimo consuntivo	Importo pagato	Insussistenze	Importo da conservare
TOTALE CAPITOLO	11101110	Residui gestione attuale Residui totali	2016			17.924,96 29.393,27	15.234,70 26.703,01	0,00 0,00	2.690,26 2.690,26
01 - 11 - 1 - 01	11101120	Personale sportello S@C							
TOTALE CAPITOLO	11101120	Residui				0,00	0,00	0,00	0,00
			2016	20160000305	0	35.187,57	35.187,57	0,00	0,00
			2016	20160000523	0	35.409,25	35.409,25	0,00	0,00
			2016	20160000731	0	35.524,39	35.524,39	0,00	0,00
			2016	20160001049	0	33.339,53	33.339,53	0,00	0,00
			2016	20160001344	0	34.122,13	34.122,13	0,00	0,00
			2016	20160001696	0	34.126,91	34.126,91	0,00	0,00
			2016	20160002078	0	32.543,88	32.543,88	0,00	0,00
			2016	20160002079	0	1.417,46	1.417,46	0,00	0,00
			2016	20160002249	0	34.147,03	34.147,03	0,00	0,00
			2016	20160002567	0	34.060,23	34.060,23	0,00	0,00
			2016	20160002568	0	1,75	1,75	0,00	0,00
			2016	20160002838	0	1.539,32	1.539,32	0,00	0,00
			2016	20160002839	0	32.422,14	32.422,14	0,00	0,00
			2016	20160003080	0	33.924,22	33.924,22	0,00	0,00
			2016	20160003378	0	67.996,17	67.996,17	0,00	0,00
TOTALE CAPITOLO	11101120	Residui gestione attuale Residui totali	2016			445.761,98 445.761,98	445.761,98 445.761,98	0,00 0,00	0,00 0,00
	11101130	Oneri Riflessi Personale sportello S@C	2015	20150003233	0	6.362,08	6.362,08	0,00	0,00
			2015	20150003256	0	21.507,09	21.507,09	0,00	0,00
		TOTALE ANNO	2015			27.869,17	27.869,17	0,00	0,00
TOTALE CAPITOLO	11101130	Residui				27.869,17	27.869,17	0,00	0,00
			2016	20160000331	0	1.338,96	1.338,96	0,00	0,00
			2016	20160000356	0	8.558,70	8.558,70	0,00	0,00
			2016	20160000550	0	1.338,97	1.338,97	0,00	0,00
			2016	20160000577	0	8.558,23	8.558,23	0,00	0,00
			2016	20160000759	0	1.338,99	1.338,99	0,00	0,00

BILANCIO CONSUNTIVO 2016 - GESTIONE RESIDUI PASSIVI PER ANNO DI PROVENIENZA

Residui derivanti dalla gestione attuale - Dettaglio per Impegni

Mis. - Prog. - Tit. - Macroagg.	Capitolo	Descrizione		Impegni per anno di provenienza	Importo ultimo consuntivo	Importo pagato	Insussistenze	Importo da conservare	
01 - 11 - 1 - 01	11101130	Oneri Riflessi Personale sportello S@C	2016	20160000786	0	8.558,21	8.558,21	0,00	0,00
			2016	20160001077	0	1.247,31	1.247,31	0,00	0,00
			2016	20160001104	0	8.204,55	8.204,55	0,00	0,00
			2016	20160001372	0	1.268,05	1.268,05	0,00	0,00
			2016	20160001401	0	8.202,79	8.202,79	0,00	0,00
			2016	20160001724	0	1.268,07	1.268,07	0,00	0,00
			2016	20160001752	0	8.203,05	8.203,05	0,00	0,00
			2016	20160002107	0	1.227,24	1.227,24	0,00	0,00
			2016	20160002134	0	8.203,14	8.203,14	0,00	0,00
			2016	20160002277	0	1.223,84	1.223,84	0,00	0,00
			2016	20160002306	0	8.207,46	8.207,46	0,00	0,00
			2016	20160002596	0	1.261,26	1.261,26	0,00	0,00
			2016	20160002624	0	8.200,12	8.200,12	0,00	0,00
			2016	20160002705	0	4.610,29	4.610,29	0,00	0,00
			2016	20160002867	0	1.268,03	1.268,03	0,00	0,00
			2016	20160002896	0	8.198,85	8.198,85	0,00	0,00
			2016	20160003108	0	1.262,11	1.262,11	0,00	0,00
			2016	20160003136	0	8.203,31	8.203,31	0,00	0,00
			2016	20160003407	0	2.526,24	0,00	0,00	2.526,24
			2016	20160003434	0	16.324,98	0,00	0,00	16.324,98
TOTALE CAPITOLO	11101130	Residui gestione attuale	2016			128.802,75	109.951,53	0,00	18.851,22
		Residui totali				156.671,92	137.820,70	0,00	18.851,22
01 - 11 - 1 - 01	11101140	Spese personale avvocatura ente				0,00	0,00	0,00	0,00
TOTALE CAPITOLO	11101140	Residui				0,00	0,00	0,00	0,00
			2016	20160000306	0	3.734,17	3.734,17	0,00	0,00
			2016	20160000524	0	6.652,57	6.652,57	0,00	0,00
			2016	20160000732	0	2.129,16	2.129,16	0,00	0,00
			2016	20160000733	0	2.085,62	2.085,62	0,00	0,00
			2016	20160001050	0	2.129,16	2.129,16	0,00	0,00
			2016	20160001051	0	2.085,62	2.085,62	0,00	0,00

BILANCIO CONSUNTIVO 2016 - GESTIONE RESIDUI PASSIVI PER ANNO DI PROVENIENZA

Residui derivanti dalla gestione attuale - Dettaglio per Impegni

Mis. - Prog. - Tit. - Macroagg.	Capitolo	Descrizione				Impegni per anno di provenienza	Importo ultimo consuntivo	Importo pagato	Insussistenze	Importo da conservare
			2016	20160001345	0	2.129,16	2.129,16	0,00	0,00	
			2016	20160001346	0	2.085,62	2.085,62	0,00	0,00	
			2016	20160001697	0	2.085,62	2.085,62	0,00	0,00	
			2016	20160001698	0	2.129,16	2.129,16	0,00	0,00	
			2016	20160002080	0	2.085,62	2.085,62	0,00	0,00	
			2016	20160002081	0	2.129,16	2.129,16	0,00	0,00	
			2016	20160002250	0	2.129,16	2.129,16	0,00	0,00	
			2016	20160002251	0	2.022,71	2.022,71	0,00	0,00	
			2016	20160002569	0	2.119,11	2.119,11	0,00	0,00	
			2016	20160002570	0	2.085,62	2.085,62	0,00	0,00	
			2016	20160002840	0	2.091,95	2.091,95	0,00	0,00	
			2016	20160002841	0	2.085,62	2.085,62	0,00	0,00	
			2016	20160003081	0	2.085,62	2.085,62	0,00	0,00	
			2016	20160003082	0	2.115,66	2.115,66	0,00	0,00	
			2016	20160003379	0	4.183,26	4.183,26	0,00	0,00	
			2016	20160003380	0	4.145,27	4.145,27	0,00	0,00	
TOTALE CAPITOLO	11101140	Residui gestione attuale Residui totali	2016			56.524,62	56.524,62	0,00	0,00	
						56.524,62	56.524,62	0,00	0,00	
01 - 11 - 1 - 01 TOTALE CAPITOLO	11101150 11101150	Oneri riflessi personale avvocatua Residui				0,00	0,00	0,00	0,00	
			2016	20160000332	0	146,10	146,10	0,00	0,00	
			2016	20160000357	0	561,01	561,01	0,00	0,00	
			2016	20160000400	0	389,48	389,48	0,00	0,00	
			2016	20160000551	0	86,72	86,72	0,00	0,00	
			2016	20160000552	0	238,39	238,39	0,00	0,00	
			2016	20160000562	0	63,71	63,71	0,00	0,00	
			2016	20160000578	0	941,68	941,68	0,00	0,00	
			2016	20160000624	0	734,17	734,17	0,00	0,00	
			2016	20160000760	0	163,74	163,74	0,00	0,00	
			2016	20160000770	0	34,26	34,26	0,00	0,00	

BILANCIO CONSUNTIVO 2016 - GESTIONE RESIDUI PASSIVI PER ANNO DI PROVENIENZA

Residui derivanti dalla gestione attuale - Dettaglio per Impegni

Mis. - Prog. - Tit. - Macroagg.	Capitolo	Descrizione	Impegni per anno di provenienza	Importo ultimo consuntivo	Importo pagato	Insussistenze	Importo da conservare	
		2016	20160000787	0	1.013,14	1.013,14	0,00	0,00
		2016	20160001078	0	163,74	163,74	0,00	0,00
		2016	20160001088	0	34,26	34,26	0,00	0,00
		2016	20160001105	0	1.013,23	1.013,23	0,00	0,00
		2016	20160001373	0	163,74	163,74	0,00	0,00
		2016	20160001383	0	34,26	34,26	0,00	0,00
		2016	20160001402	0	1.013,13	1.013,13	0,00	0,00
		2016	20160001725	0	163,74	163,74	0,00	0,00
		2016	20160001736	0	34,26	34,26	0,00	0,00
		2016	20160001753	0	1.013,14	1.013,14	0,00	0,00
		2016	20160002108	0	163,74	163,74	0,00	0,00
		2016	20160002118	0	34,26	34,26	0,00	0,00
		2016	20160002135	0	1.013,14	1.013,14	0,00	0,00
		2016	20160002278	0	163,74	163,74	0,00	0,00
		2016	20160002288	0	33,24	33,24	0,00	0,00
		2016	20160002307	0	1.013,14	1.013,14	0,00	0,00
		2016	20160002597	0	163,74	163,74	0,00	0,00
		2016	20160002607	0	34,26	34,26	0,00	0,00
		2016	20160002625	0	1.014,76	1.014,76	0,00	0,00
		2016	20160002710	0	628,62	628,62	0,00	0,00
		2016	20160002868	0	163,74	163,74	0,00	0,00
		2016	20160002878	0	34,26	34,26	0,00	0,00
		2016	20160002897	0	1.013,13	1.013,13	0,00	0,00
		2016	20160003109	0	163,74	163,74	0,00	0,00
		2016	20160003119	0	34,26	34,26	0,00	0,00
		2016	20160003137	0	1.013,14	1.013,14	0,00	0,00
		2016	20160003408	0	325,63	0,00	0,00	325,63
		2016	20160003418	0	68,09	0,00	0,00	68,09
		2016	20160003435	0	2.003,59	0,00	0,00	2.003,59
TOTALE CAPITOLO	11101150	Residui gestione attuale	2016		17.088,12	14.690,81	0,00	2.397,31
		Residui totali			17.088,12	14.690,81	0,00	2.397,31

BILANCIO CONSUNTIVO 2016 - GESTIONE RESIDUI PASSIVI PER ANNO DI PROVENIENZA

Residui derivanti dalla gestione attuale - Dettaglio per Impegni

Mis. - Prog. - Tit. - Macroagg.	Capitolo	Descrizione				Impegni per anno di provenienza	Importo ultimo consuntivo	Importo pagato	Insussistenze	Importo da conservare
01 - 11 - 1 - 01 TOTALE CAPITOLO	11101160 11101160	Personale sezione comunicazione Residui					0,00	0,00	0,00	0,00
			2016	20160000307	0	6.652,57	6.652,57	0,00	0,00	
			2016	20160000525	0	3.734,17	3.734,17	0,00	0,00	
			2016	20160000734	0	4.566,95	4.566,95	0,00	0,00	
			2016	20160000735	0	1.605,01	1.605,01	0,00	0,00	
			2016	20160001052	0	4.566,95	4.566,95	0,00	0,00	
			2016	20160001053	0	1.605,01	1.605,01	0,00	0,00	
			2016	20160001347	0	1.605,01	1.605,01	0,00	0,00	
			2016	20160001348	0	4.566,95	4.566,95	0,00	0,00	
			2016	20160001699	0	4.566,95	4.566,95	0,00	0,00	
			2016	20160001700	0	1.605,01	1.605,01	0,00	0,00	
			2016	20160002082	0	4.566,95	4.566,95	0,00	0,00	
			2016	20160002083	0	1.605,01	1.605,01	0,00	0,00	
			2016	20160002252	0	4.566,95	4.566,95	0,00	0,00	
			2016	20160002253	0	1.605,01	1.605,01	0,00	0,00	
			2016	20160002571	0	4.566,95	4.566,95	0,00	0,00	
			2016	20160002572	0	1.605,01	1.605,01	0,00	0,00	
			2016	20160002842	0	1.605,01	1.605,01	0,00	0,00	
			2016	20160002843	0	4.566,95	4.566,95	0,00	0,00	
			2016	20160003083	0	4.566,95	4.566,95	0,00	0,00	
			2016	20160003084	0	1.605,01	1.605,01	0,00	0,00	
			2016	20160003381	0	3.205,69	3.205,69	0,00	0,00	
			2016	20160003382	0	9.036,21	9.036,21	0,00	0,00	
TOTALE CAPITOLO	11101160	Residui gestione attuale Residui totali	2016			78.176,28	78.176,28	0,00	0,00	
						78.176,28	78.176,28	0,00	0,00	
01 - 11 - 1 - 01 TOTALE CAPITOLO	11101170 11101170	Oneri riflessi personale sezione comunicazione Residui					0,00	0,00	0,00	0,00
			2016	20160000333	0	319,90	319,90	0,00	0,00	

BILANCIO CONSUNTIVO 2016 - GESTIONE RESIDUI PASSIVI PER ANNO DI PROVENIENZA

Residui derivanti dalla gestione attuale - Dettaglio per Impegni

Mis. - Prog. - Tit. - Macroagg.	Capitolo	Descrizione	Impegni per anno di provenienza	Importo ultimo consuntivo	Importo pagato	Insussistenze	Importo da conservare	
		2016	20160000342	0	63,76	63,76	0,00	0,00
		2016	20160000358	0	887,44	887,44	0,00	0,00
		2016	20160000401	0	718,50	718,50	0,00	0,00
		2016	20160000761	0	302,26	302,26	0,00	0,00
		2016	20160000771	0	29,45	29,45	0,00	0,00
		2016	20160000788	0	435,31	435,31	0,00	0,00
		2016	20160000833	0	1.133,13	1.133,13	0,00	0,00
		2016	20160001079	0	302,26	302,26	0,00	0,00
		2016	20160001089	0	29,20	29,20	0,00	0,00
		2016	20160001106	0	436,69	436,69	0,00	0,00
		2016	20160001149	0	1.133,13	1.133,13	0,00	0,00
		2016	20160001374	0	302,26	302,26	0,00	0,00
		2016	20160001384	0	29,45	29,45	0,00	0,00
		2016	20160001403	0	435,31	435,31	0,00	0,00
		2016	20160001447	0	1.132,74	1.132,74	0,00	0,00
		2016	20160001726	0	302,26	302,26	0,00	0,00
		2016	20160001737	0	29,45	29,45	0,00	0,00
		2016	20160001754	0	435,31	435,31	0,00	0,00
		2016	20160001799	0	1.132,80	1.132,80	0,00	0,00
		2016	20160002109	0	302,26	302,26	0,00	0,00
		2016	20160002119	0	29,45	29,45	0,00	0,00
		2016	20160002136	0	435,30	435,30	0,00	0,00
		2016	20160002179	0	1.130,58	1.130,58	0,00	0,00
		2016	20160002279	0	302,26	302,26	0,00	0,00
		2016	20160002289	0	75,00	75,00	0,00	0,00
		2016	20160002308	0	435,31	435,31	0,00	0,00
		2016	20160002353	0	24,00	24,00	0,00	0,00
		2016	20160002354	0	1.063,58	1.063,58	0,00	0,00
		2016	20160002598	0	302,26	302,26	0,00	0,00
		2016	20160002608	0	29,45	29,45	0,00	0,00
		2016	20160002626	0	435,31	435,31	0,00	0,00

BILANCIO CONSUNTIVO 2016 - GESTIONE RESIDUI PASSIVI PER ANNO DI PROVENIENZA

Residui derivanti dalla gestione attuale - Dettaglio per Impegni

Mis. - Prog. - Tit. - Macroagg.	Capitolo	Descrizione		Impegni per anno di provenienza	Importo ultimo consuntivo	Importo pagato	Insussistenze	Importo da conservare	
			2016	20160002671	0	24,00	24,00	0,00	0,00
			2016	20160002672	0	1.105,89	1.105,89	0,00	0,00
			2016	20160002711	0	171,44	171,44	0,00	0,00
			2016	20160002869	0	302,26	302,26	0,00	0,00
			2016	20160002879	0	29,45	29,45	0,00	0,00
			2016	20160002898	0	435,30	435,30	0,00	0,00
			2016	20160002944	0	1.107,31	1.107,31	0,00	0,00
			2016	20160002945	0	24,00	24,00	0,00	0,00
			2016	20160003110	0	302,26	302,26	0,00	0,00
			2016	20160003120	0	29,45	29,45	0,00	0,00
			2016	20160003138	0	435,31	435,31	0,00	0,00
			2016	20160003182	0	1.129,87	1.129,87	0,00	0,00
			2016	20160003409	0	604,51	0,00	0,00	604,51
			2016	20160003419	0	58,06	0,00	0,00	58,06
			2016	20160003436	0	858,26	0,00	0,00	858,26
			2016	20160003481	0	2.223,72	0,00	0,00	2.223,72
TOTALE CAPITOLO	11101170	Residui gestione attuale Residui totali	2016			22.996,46	19.251,91	0,00	3.744,55
						22.996,46	19.251,91	0,00	3.744,55
TOTALE MACROAGGREGATO 01 - Redditi da lavoro dipendente		Residui Residui gestione attuale Residui totali	2016			39.337,48	39.337,48	0,00	0,00
						832.274,22	804.590,88	0,00	27.683,34
						871.611,70	843.928,36	0,00	27.683,34
01 - 11 - 1 - 02	11102100	IRAP personale sezione S@C	2015	20150003281	0	2.625,16	2.625,16	0,00	0,00
			TOTALE ANNO	2015		2.625,16	2.625,16	0,00	0,00
TOTALE CAPITOLO	11102100	Residui				2.625,16	2.625,16	0,00	0,00
			2016	20160000380	0	606,44	606,44	0,00	0,00
			2016	20160000603	0	429,62	429,62	0,00	0,00
			2016	20160000813	0	2.550,74	2.550,74	0,00	0,00
			2016	20160001129	0	2.487,97	2.487,97	0,00	0,00
			2016	20160001426	0	2.549,40	2.549,40	0,00	0,00
			2016	20160001778	0	2.550,67	2.550,67	0,00	0,00

BILANCIO CONSUNTIVO 2016 - GESTIONE RESIDUI PASSIVI PER ANNO DI PROVENIENZA

Residui derivanti dalla gestione attuale - Dettaglio per Impegni

Mis. - Prog. - Tit. - Macroagg.	Capitolo	Descrizione		Impegni per anno di provenienza		Importo ultimo consuntivo	Importo pagato	Insussistenze	Importo da conservare
01 - 11 - 1 - 02	11102100	IRAP personale sezione S@C	2016	20160002159	0	2.536,80	2.536,80	0,00	0,00
			2016	20160002333	0	2.557,27	2.557,27	0,00	0,00
			2016	20160002651	0	2.428,08	2.428,08	0,00	0,00
			2016	20160002923	0	2.536,19	2.536,19	0,00	0,00
			2016	20160003163	0	2.538,05	2.538,05	0,00	0,00
			2016	20160003460	0	5.069,82	0,00	0,00	5.069,82
			2016	20160003461	0	908,28	0,00	0,00	908,28
TOTALE CAPITOLO	11102100	Residui gestione attuale Residui totali	2016			29.749,33 32.374,49	23.771,23 26.396,39	0,00 0,00	5.978,10 5.978,10
	11102110	IRAP personale sezione innovazione sociale	2015	20150003280	0	6.229,78	6.229,78	0,00	0,00
		TOTALE ANNO	2015			6.229,78	6.229,78	0,00	0,00
TOTALE CAPITOLO	11102110	Residui				6.229,78	6.229,78	0,00	0,00
			2016	20160000381	0	2.517,92	2.517,92	0,00	0,00
			2016	20160000604	0	2.538,61	2.538,61	0,00	0,00
			2016	20160000814	0	428,66	428,66	0,00	0,00
			2016	20160001130	0	427,54	427,54	0,00	0,00
			2016	20160001427	0	429,84	429,84	0,00	0,00
			2016	20160001779	0	429,60	429,60	0,00	0,00
			2016	20160002160	0	427,12	427,12	0,00	0,00
			2016	20160002334	0	409,72	409,72	0,00	0,00
			2016	20160002652	0	330,03	330,03	0,00	0,00
			2016	20160002924	0	429,34	429,34	0,00	0,00
			2016	20160003164	0	399,74	399,74	0,00	0,00
			2016	20160003462	0	839,48	0,00	0,00	839,48
TOTALE CAPITOLO	11102110	Residui gestione attuale Residui totali	2016			9.607,60 15.837,38	8.768,12 14.997,90	0,00 0,00	839,48 839,48
01 - 11 - 1 - 02	11102120	Tasse automobilistiche				0,00	0,00	0,00	0,00
TOTALE CAPITOLO	11102120	Residui				0,00	0,00	0,00	0,00
			2016	20160000488	0	162,40	162,40	0,00	0,00

BILANCIO CONSUNTIVO 2016 - GESTIONE RESIDUI PASSIVI PER ANNO DI PROVENIENZA

Residui derivanti dalla gestione attuale - Dettaglio per Impegni

Mis. - Prog. - Tit. - Macroagg.	Capitolo	Descrizione				Impegni per anno di provenienza	Importo ultimo consuntivo	Importo pagato	Insussistenze	Importo da conservare
			2016	20160001008	0	206,40	206,40	0,00	0,00	
			2016	20160001033	0	113,52	113,52	0,00	0,00	
			2016	20160001200	0	886,58	886,58	0,00	0,00	
			2016	20160001216	0	103,20	103,20	0,00	0,00	
			2016	20160001293	0	227,04	227,04	0,00	0,00	
			2016	20160001676	0	31,95	31,95	0,00	0,00	
			2016	20160001991	0	54,77	54,77	0,00	0,00	
			2016	20160001992	0	9,44	9,44	0,00	0,00	
			2016	20160002802	0	100,40	100,40	0,00	0,00	
			2016	20160002803	0	54,77	54,77	0,00	0,00	
			2016	20160003257	0	0,00	0,00	0,00	0,00	
			2016	20160003500	0	113,52	113,52	0,00	0,00	
TOTALE CAPITOLO	11102120	Residui gestione attuale Residui totali	2016			2.063,99	2.063,99	0,00	0,00	
						2.063,99	2.063,99	0,00	0,00	
01 - 11 - 1 - 02	11102130	IRAP personale avvaccatura dell'ente								
TOTALE CAPITOLO	11102130	Residui				0,00	0,00	0,00	0,00	
			2016	20160000382	0	342,57	342,57	0,00	0,00	
			2016	20160000605	0	576,80	576,80	0,00	0,00	
			2016	20160000815	0	361,84	361,84	0,00	0,00	
			2016	20160001131	0	361,87	361,87	0,00	0,00	
			2016	20160001428	0	361,84	361,84	0,00	0,00	
			2016	20160001780	0	361,84	361,84	0,00	0,00	
			2016	20160002161	0	361,84	361,84	0,00	0,00	
			2016	20160002335	0	356,49	356,49	0,00	0,00	
			2016	20160002653	0	361,21	361,21	0,00	0,00	
			2016	20160002925	0	358,68	358,68	0,00	0,00	
			2016	20160003165	0	360,70	360,70	0,00	0,00	
			2016	20160003463	0	715,10	0,00	0,00	715,10	
TOTALE CAPITOLO	11102130	Residui gestione attuale Residui totali	2016			4.880,78	4.165,68	0,00	715,10	
						4.880,78	4.165,68	0,00	715,10	

BILANCIO CONSUNTIVO 2016 - GESTIONE RESIDUI PASSIVI PER ANNO DI PROVENIENZA

Residui derivanti dalla gestione attuale - Dettaglio per Impegni

Mis. - Prog. - Tit. - Macroagg.	Capitolo	Descrizione		Impegni per anno di provenienza	Importo ultimo consuntivo	Importo pagato	Insussistenze	Importo da conservare	
01 - 11 - 1 - 02	11102140	IRAP personale sezione comunicazione							
TOTALE CAPITOLO	11102140	Residui			0,00	0,00	0,00	0,00	
			2016	20160000383	0	576,80	576,80	0,00	0,00
			2016	20160000816	0	535,17	535,17	0,00	0,00
			2016	20160001132	0	533,84	533,84	0,00	0,00
			2016	20160001429	0	535,03	535,03	0,00	0,00
			2016	20160001781	0	535,04	535,04	0,00	0,00
			2016	20160002162	0	534,25	534,25	0,00	0,00
			2016	20160002336	0	535,17	535,17	0,00	0,00
			2016	20160002654	0	534,01	534,01	0,00	0,00
			2016	20160002926	0	534,51	534,51	0,00	0,00
			2016	20160003166	0	534,00	534,00	0,00	0,00
			2016	20160003464	0	1.059,55	0,00	0,00	1.059,55
TOTALE CAPITOLO	11102140	Residui gestione attuale	2016			6.447,37	5.387,82	0,00	1.059,55
		Residui totali				6.447,37	5.387,82	0,00	1.059,55
TOTALE MACROAGGREGATO 02 - Imposte e tasse a carico dell'ente		Residui				8.854,94	8.854,94	0,00	0,00
		Residui gestione attuale	2016			52.749,07	44.156,84	0,00	8.592,23
		Residui totali				61.604,01	53.011,78	0,00	8.592,23
01 - 11 - 1 - 03	11103120	Spese per altre prestazioni di servizio certificazione qualità	2015	20150000171	0	0,00	0,00	0,00	0,00
			2015	20150000171	1	864,04	864,04	0,00	0,00
			TOTALE ANNO	2015		864,04	864,04	0,00	0,00
TOTALE CAPITOLO	11103120	Residui				864,04	864,04	0,00	0,00
			2016	20160000232	0	3.720,96	2.790,72	0,00	930,24
TOTALE CAPITOLO	11103120	Residui gestione attuale	2016			3.720,96	2.790,72	0,00	930,24
		Residui totali				4.585,00	3.654,76	0,00	930,24
	11103130	Acquisto beni di consumo sportello S@C	2015	20150002195	0	575,25	575,25	0,00	0,00
			2015	20150002445	0	0,00	0,00	0,00	0,00
			2015	20150002445	1	429,99	429,99	0,00	0,00
			2015	20150002604	0	0,00	0,00	0,00	0,00

BILANCIO CONSUNTIVO 2016 - GESTIONE RESIDUI PASSIVI PER ANNO DI PROVENIENZA

Residui derivanti dalla gestione attuale - Dettaglio per Impegni

Mis. - Prog. - Tit. - Macroagg.	Capitolo	Descrizione		Impegni per anno di provenienza	Importo ultimo consuntivo	Importo pagato	Insussistenze	Importo da conservare	
01 - 11 - 1 - 03	11103130	Acquisto beni di consumo sportello S@C	2015	20150002604	1	0,00	0,00	0,00	0,00
			2015	20150002658	0	0,00	0,00	0,00	0,00
			2015	20150002658	1	452,86	452,86	0,00	0,00
			2015	20150002659	0	0,00	0,00	0,00	0,00
			2015	20150002659	1	274,50	274,50	0,00	0,00
			2015	20150002660	0	0,00	0,00	0,00	0,00
			2015	20150002660	1	303,48	303,48	0,00	0,00
		TOTALE ANNO	2015			2.036,08	2.036,08	0,00	0,00
TOTALE CAPITOLO	11103130	Residui				2.036,08	2.036,08	0,00	0,00
			2016	20160000916	0	0,00	0,00	0,00	0,00
			2016	20160000916	1	3.623,71	3.623,71	0,00	0,00
			2016	20160002029	0	25,62	25,62	0,00	0,00
			2016	20160002964	0	660,00	660,00	0,00	0,00
			2016	20160002978	0	0,00	0,00	0,00	0,00
			2016	20160002978	1	0,00	0,00	0,00	0,00
			2016	20160002978	2	2.970,72	0,00	0,00	2.970,72
			2016	20160003214	0	170,80	0,00	0,00	170,80
			2016	20160003244	0	219,60	0,00	0,00	219,60
TOTALE CAPITOLO	11103130	Residui gestione attuale		2016		7.670,45	4.309,33	0,00	3.361,12
		Residui totali				9.706,53	6.345,41	0,00	3.361,12
	11103150	Spese per altre prestazioni di servizi	2015	20150000534	0	3.667,00	3.667,00	0,00	0,00
			2015	20150001359	0	18.333,00	18.333,00	0,00	0,00
		TOTALE ANNO	2015			22.000,00	22.000,00	0,00	0,00
TOTALE CAPITOLO	11103150	Residui				22.000,00	22.000,00	0,00	0,00
TOTALE CAPITOLO	11103150	Residui gestione attuale		2016		0,00	0,00	0,00	0,00
		Residui totali				22.000,00	22.000,00	0,00	0,00
01 - 11 - 1 - 03	11103160	Spese funzionamento ufficio							
TOTALE CAPITOLO	11103160	Residui				0,00	0,00	0,00	0,00
			2016	20160001167	0	0,00	0,00	0,00	0,00
TOTALE CAPITOLO	11103160	Residui gestione attuale		2016		0,00	0,00	0,00	0,00

BILANCIO CONSUNTIVO 2016 - GESTIONE RESIDUI PASSIVI PER ANNO DI PROVENIENZA

Residui derivanti dalla gestione attuale - Dettaglio per Impegni

Mis. - Prog. - Tit. - Macroagg.	Capitolo	Descrizione	Impegni per anno di provenienza			Importo ultimo consuntivo	Importo pagato	Insussistenze	Importo da conservare
Residui totali						0,00	0,00	0,00	0,00
01 - 11 - 1 - 03	11103180	Prestazioni professionali e specialistiche - patrocinio legale	2015	20150001779	0	13.770,28	13.770,28	0,00	0,00
			2015	20150001780	0	2.188,68	2.188,68	0,00	0,00
			2015	20150001798	0	1.642,46	0,00	0,00	1.642,46
			2015	20150002192	0	0,00	0,00	0,00	0,00
			2015	20150002216	0	0,00	0,00	0,00	0,00
			2015	20150002431	0	0,00	0,00	0,00	0,00
			2015	20150002661	0	0,00	0,00	0,00	0,00
			2015	20150002661	1	3.977,20	3.977,20	0,00	0,00
			2015	20150002662	0	7.612,80	7.612,80	0,00	0,00
			2015	20150002662	1	0,00	0,00	0,00	0,00
			2015	20150003075	0	0,00	0,00	0,00	0,00
			2015	20150003075	1	0,00	0,00	0,00	0,00
			2015	20150003197	0	856,44	856,44	0,00	0,00
TOTALE ANNO			2015			30.047,86	28.405,40	0,00	1.642,46
TOTALE CAPITOLO	11103180	Residui				30.047,86	28.405,40	0,00	1.642,46
			2016	20160000197	0	0,00	0,00	0,00	0,00
			2016	20160000234	0	0,00	0,00	0,00	0,00
			2016	20160000234	1	7.612,60	7.612,60	0,00	0,00

BILANCIO CONSUNTIVO 2016 - GESTIONE RESIDUI PASSIVI PER ANNO DI PROVENIENZA

Residui derivanti dalla gestione attuale - Dettaglio per Impegni

Mis. - Prog. - Tit. - Macroagg.	Capitolo	Descrizione		Impegni per anno di provenienza		Importo ultimo consuntivo	Importo pagato	Insussistenze	Importo da conservare
01 - 11 - 1 - 03	11103180	Prestazioni professionali e specialistiche - patrocinio legale	2016	20160000286	0	0,00	0,00	0,00	0,00
			2016	20160000414	0	7.172,10	7.172,10	0,00	0,00
			2016	20160000430	0	1.605,03	0,00	0,00	1.605,03
			2016	20160000467	0	11.311,12	8.762,00	0,00	2.549,12
			2016	20160000468	0	1.843,66	1.843,66	0,00	0,00
			2016	20160000500	0	0,00	0,00	0,00	0,00
			2016	20160000500	1	8.947,33	0,00	0,00	8.947,33
			2016	20160000500	2	1.843,67	0,00	0,00	1.843,67
			2016	20160000899	0	3.229,72	1.791,42	0,00	1.438,30
			2016	20160000900	0	2.188,68	1.459,12	0,00	729,56
			2016	20160000907	0	10.573,04	7.200,00	0,00	3.373,04
			2016	20160000908	0	3.560,48	0,00	0,00	3.560,48
			2016	20160000912	0	200,00	0,00	0,00	200,00
			2016	20160000921	0	0,00	0,00	0,00	0,00
			2016	20160000921	1	2.366,80	2.366,80	0,00	0,00
			2016	20160000929	0	0,00	0,00	0,00	0,00
			2016	20160000929	1	5.000,00	5.000,00	0,00	0,00
			2016	20160001186	0	345,00	345,00	0,00	0,00

BILANCIO CONSUNTIVO 2016 - GESTIONE RESIDUI PASSIVI PER ANNO DI PROVENIENZA

Residui derivanti dalla gestione attuale - Dettaglio per Impegni

Mis. - Prog. - Tit. - Macroagg.	Capitolo	Descrizione		Impegni per anno di provenienza		Importo ultimo consuntivo	Importo pagato	Insussistenze	Importo da conservare
01 - 11 - 1 - 03	11103180	Prestazioni professionali e specialistiche - patrocinio legale	2016	20160001187	0	345,00	0,00	0,00	345,00
			2016	20160001188	0	253,00	0,00	0,00	253,00
			2016	20160001210	0	7.612,80	7.612,80	0,00	0,00
			2016	20160001215	0	1.762,94	0,00	0,00	1.762,94
			2016	20160001322	0	1.903,20	0,00	0,00	1.903,20
			2016	20160001323	0	1.268,80	0,00	0,00	1.268,80
			2016	20160001514	0	288,26	0,00	0,00	288,26
			2016	20160001552	0	13.252,94	13.252,94	0,00	0,00
			2016	20160001553	0	4.247,10	4.247,10	0,00	0,00
			2016	20160001566	0	4.440,80	3.393,15	0,00	1.047,65
			2016	20160001977	0	7.295,60	7.295,60	0,00	0,00
			2016	20160001990	0	0,00	0,00	0,00	0,00
			2016	20160002003	0	30,00	30,00	0,00	0,00
			2016	20160002035	0	682,06	682,06	0,00	0,00
			2016	20160002210	0	8.754,72	0,00	0,00	8.754,72
			2016	20160002426	1	6.901,63	0,00	0,00	6.901,63
			2016	20160002426	2	2.537,60	0,00	0,00	2.537,60
			2016	20160003048	0	0,00	0,00	0,00	0,00

BILANCIO CONSUNTIVO 2016 - GESTIONE RESIDUI PASSIVI PER ANNO DI PROVENIENZA

Residui derivanti dalla gestione attuale - Dettaglio per Impegni

Mis. - Prog. - Tit. - Macroagg.	Capitolo	Descrizione		Impegni per anno di provenienza		Importo ultimo consuntivo	Importo pagato	Insussistenze	Importo da conservare
01 - 11 - 1 - 03	11103180	Prestazioni professionali e specialistiche - patrocinio legale	2016	20160003245	0	48,80	0,00	0,00	48,80
TOTALE CAPITOLO	11103180	Residui gestione attuale Residui totali	2016			129.424,48 159.472,34	80.066,35 108.471,75	0,00 0,00	49.358,13 51.000,59
	11103190	Utilizzo beni di terzi - noleggio attrezzature sportello S@C	2015	20150000014	0	5.100,00	28,05	0,00	5.071,95
		TOTALE ANNO	2015			5.100,00	28,05	0,00	5.071,95
TOTALE CAPITOLO	11103190	Residui				5.100,00	28,05	0,00	5.071,95
			2016	20160000007	0	0,00	0,00	0,00	0,00
			2016	20160000183	0	0,00	0,00	0,00	0,00
TOTALE CAPITOLO	11103190	Residui gestione attuale Residui totali	2016			0,00 5.100,00	0,00 28,05	0,00 0,00	0,00 5.071,95
	11103200	Acquisto beni di consumo per sezione gare	2015	20150002882	0	76,08	76,08	0,00	0,00
		TOTALE ANNO	2015			76,08	76,08	0,00	0,00
TOTALE CAPITOLO	11103200	Residui				76,08	76,08	0,00	0,00
TOTALE CAPITOLO	11103200	Residui gestione attuale Residui totali	2016			0,00 76,08	0,00 76,08	0,00 0,00	0,00 0,00
01 - 11 - 1 - 03	11103210	Acquisto buoni benzina				0,00	0,00	0,00	0,00
TOTALE CAPITOLO	11103210	Residui				0,00	0,00	0,00	0,00
			2016	20160002198	0	6.060,90	0,00	0,00	6.060,90
TOTALE CAPITOLO	11103210	Residui gestione attuale Residui totali	2016			6.060,90 6.060,90	0,00 0,00	0,00 0,00	6.060,90 6.060,90
	11103220	Accesso a pubblicazioni on line sezione gare	2015	20150002645	0	1.462,78	1.462,78	0,00	0,00
			2015	20150002646	0	469,00	469,00	0,00	0,00
			2015	20150002827	0	630,50	630,50	0,00	0,00
			2015	20150002881	0	277,72	277,72	0,00	0,00
		TOTALE ANNO	2015			2.840,00	2.840,00	0,00	0,00
TOTALE CAPITOLO	11103220	Residui				2.840,00	2.840,00	0,00	0,00
			2016	20160000658	0	1.490,00	1.490,00	0,00	0,00
			2016	20160002963	0	722,02	0,00	0,00	722,02

BILANCIO CONSUNTIVO 2016 - GESTIONE RESIDUI PASSIVI PER ANNO DI PROVENIENZA

Residui derivanti dalla gestione attuale - Dettaglio per Impegni

Mis. - Prog. - Tit. - Macroagg.	Capitolo	Descrizione	Impegni per anno di provenienza			Importo ultimo consuntivo	Importo pagato	Insussistenze	Importo da conservare
TOTALE CAPITOLO	11103220	Residui gestione attuale Residui totali	2016			2.212,02	1.490,00	0,00	722,02
						5.052,02	4.330,00	0,00	722,02
01 - 11 - 1 - 03	11103230	Manutenzioni ordinarie e riparazione autovetture ente	2015	20150000752	0	46,36	46,36	0,00	0,00
			2015	20150001422	0	2,52	2,52	0,00	0,00
			2015	20150002039	0	0,00	0,00	0,00	0,00
		TOTALE ANNO	2015			48,88	48,88	0,00	0,00
TOTALE CAPITOLO	11103230	Residui				48,88	48,88	0,00	0,00
			2016	20160000112	0	1.000,00	1.000,00	0,00	0,00
TOTALE CAPITOLO	11103230	Residui gestione attuale Residui totali	2016			1.000,00	1.000,00	0,00	0,00
						1.048,88	1.048,88	0,00	0,00
01 - 11 - 1 - 03	11103240	Spese per servizi amministrativi sezione gare e contratti							
TOTALE CAPITOLO	11103240	Residui				0,00	0,00	0,00	0,00
			2016	20160002990	0	1.600,00	0,00	0,00	1.600,00
			2016	20160002991	0	1.150,00	0,00	0,00	1.150,00
			2016	20160002992	0	130,00	0,00	0,00	130,00
			2016	20160003260	0	1.700,00	0,00	0,00	1.700,00
			2016	20160003261	0	1.177,30	0,00	0,00	1.177,30
			2016	20160003262	0	253,76	0,00	0,00	253,76
TOTALE CAPITOLO	11103240	Residui gestione attuale Residui totali	2016			6.011,06	0,00	0,00	6.011,06
						6.011,06	0,00	0,00	6.011,06
	11103250	Noleggio autovetture settore tecnico	2015	20150000091	0	1.990,64	1.990,64	0,00	0,00
			2015	20150001983	0	0,00	0,00	0,00	0,00
		TOTALE ANNO	2015			1.990,64	1.990,64	0,00	0,00
TOTALE CAPITOLO	11103250	Residui				1.990,64	1.990,64	0,00	0,00
			2016	20160000026	0	0,00	0,00	0,00	0,00
			2016	20160000028	0	6.165,10	3.483,62	0,00	2.681,48
			2016	20160000859	0	9,15	9,15	0,00	0,00
TOTALE CAPITOLO	11103250	Residui gestione attuale Residui totali	2016			6.174,25	3.492,77	0,00	2.681,48
						8.164,89	5.483,41	0,00	2.681,48

BILANCIO CONSUNTIVO 2016 - GESTIONE RESIDUI PASSIVI PER ANNO DI PROVENIENZA

Residui derivanti dalla gestione attuale - Dettaglio per Impegni

Mis. - Prog. - Tit. - Macroagg.	Capitolo	Descrizione	Impegni per anno di provenienza			Importo ultimo consuntivo	Importo pagato	Insussistenze	Importo da conservare
01 - 11 - 1 - 03	11103270	Acquisto beni di consumo ufficio stampa							
TOTALE CAPITOLO	11103270	Residui				0,00	0,00	0,00	0,00
			2016	20160003021	0	0,00	0,00	0,00	0,00
			2016	20160003021	1	2.345,64	0,00	0,00	2.345,64
TOTALE CAPITOLO	11103270	Residui gestione attuale	2016			2.345,64	0,00	0,00	2.345,64
		Residui totali				2.345,64	0,00	0,00	2.345,64
	11103280	Prestazioni professionali e specialistiche ufficio stampa	2015	20150002615	0	1.500,00	1.500,00	0,00	0,00
		TOTALE ANNO	2015			1.500,00	1.500,00	0,00	0,00
TOTALE CAPITOLO	11103280	Residui				1.500,00	1.500,00	0,00	0,00
			2016	20160000154	0	9.150,00	9.150,00	0,00	0,00
			2016	20160000967	0	0,00	0,00	0,00	0,00
			2016	20160002452	0	1.530,00	1.530,00	0,00	0,00
TOTALE CAPITOLO	11103280	Residui gestione attuale	2016			10.680,00	10.680,00	0,00	0,00
		Residui totali				12.180,00	12.180,00	0,00	0,00
	11103290	Servizi ausiliari per il funzionamento dell'ente - servizio stampa	2015	20150000809	0	1.110,20	1.110,20	0,00	0,00
			2015	20150002237	0	3.996,00	3.996,00	0,00	0,00
			2015	20150002862	0	0,00	0,00	0,00	0,00
			2015	20150002871	0	7.036,21	7.036,21	0,00	0,00
		TOTALE ANNO	2015			12.142,41	12.142,41	0,00	0,00
TOTALE CAPITOLO	11103290	Residui				12.142,41	12.142,41	0,00	0,00
			2016	20160000168	0	1.562,00	0,00	0,00	1.562,00
			2016	20160000174	0	9.022,14	4.933,68	0,00	4.088,46
			2016	20160002448	0	300,00	0,00	0,00	300,00
			2016	20160002537	0	290,36	0,00	0,00	290,36

BILANCIO CONSUNTIVO 2016 - GESTIONE RESIDUI PASSIVI PER ANNO DI PROVENIENZA

Residui derivanti dalla gestione attuale - Dettaglio per Impegni

Mis. - Prog. - Tit. - Macroagg.	Capitolo	Descrizione		Impegni per anno di provenienza	Importo ultimo consuntivo	Importo pagato	Insussistenze	Importo da conservare
01 - 11 - 1 - 03	11103290	Servizi ausiliari per il funzionamento dell'ente - servizio stampa	2016	20160003051 0	542,50	0,00	0,00	542,50
TOTALE CAPITOLO	11103290	Residui gestione attuale Residui totali	2016		11.717,00 23.859,41	4.933,68 17.076,09	0,00 0,00	6.783,32 6.783,32
01 - 11 - 1 - 03	11103300	Canone RAI						
TOTALE CAPITOLO	11103300	Residui			0,00	0,00	0,00	0,00
			2016	20160000155 0	203,70	203,70	0,00	0,00
TOTALE CAPITOLO	11103300	Residui gestione attuale Residui totali	2016		203,70 203,70	203,70 203,70	0,00 0,00	0,00 0,00
	11103310	SPESE GESTIONE AUTOMEZZI	2005	20050000026 0	1,70	0,00	0,00	1,70
TOTALE CAPITOLO	11103310	Residui	TOTALE ANNO 2005		1,70	0,00	0,00	1,70
TOTALE CAPITOLO	11103310	Residui gestione attuale Residui totali	2016		0,00 1,70	0,00 0,00	0,00 0,00	0,00 1,70
	11103320	Utenze e canoni - accesso banche dati avvocatura	2000	20000000247 0	24,10	0,00	0,00	24,10
TOTALE CAPITOLO	11103320	Residui	TOTALE ANNO 2000		24,10	0,00	0,00	24,10
TOTALE CAPITOLO	11103320	Residui gestione attuale Residui totali	2016		1.061,40 1.085,50	1.061,40 1.061,40	0,00 0,00	0,00 24,10
	11103340	Aggio riscossione entrate patrimoniali						
TOTALE CAPITOLO	11103340	Residui			0,00	0,00	0,00	0,00
			2016	20160002228 0	84.267,85	84.267,85	0,00	0,00
TOTALE CAPITOLO	11103340	Residui gestione attuale Residui totali	2016		84.267,85 84.267,85	84.267,85 84.267,85	0,00 0,00	0,00 0,00
TOTALE MACROAGGREGATO 03 - Acquisto di beni e servizi		Residui Residui gestione attuale Residui totali	2016		78.671,79 272.549,71 351.221,50	71.931,58 194.295,80 266.227,38	0,00 0,00 0,00	6.740,21 78.253,91 84.994,12

BILANCIO CONSUNTIVO 2016 - GESTIONE RESIDUI PASSIVI PER ANNO DI PROVENIENZA

Residui derivanti dalla gestione attuale - Dettaglio per Impegni

Mis. - Prog. - Tit. - Macroagg.	Capitolo	Descrizione		Impegni per anno di provenienza	Importo ultimo consuntivo	Importo pagato	Insussistenze	Importo da conservare	
01 - 11 - 1 - 04	11104100	Trasferimenti correnti certificazione qualità	2015	20150001307	0	215,51	215,51	0,00	0,00
		TOTALE ANNO	2015			215,51	215,51	0,00	0,00
TOTALE CAPITOLO	11104100	Residui				215,51	215,51	0,00	0,00
			2016	20160000243	0	752,00	752,00	0,00	0,00
TOTALE CAPITOLO	11104100	Residui gestione attuale	2016			752,00	752,00	0,00	0,00
		Residui totali				967,51	967,51	0,00	0,00
TOTALE MACROAGGREGATO 04 - Trasferimenti correnti		Residui				215,51	215,51	0,00	0,00
		Residui gestione attuale	2016			752,00	752,00	0,00	0,00
		Residui totali				967,51	967,51	0,00	0,00
01 - 11 - 1 - 10	11110100	Oneri da contenzioso - riconoscimento debiti fuori bilancio							
TOTALE CAPITOLO	11110100	Residui				0,00	0,00	0,00	0,00
			2016	20160002453	0	0,00	0,00	0,00	0,00
			2016	20160002453	1	1.150,69	1.150,69	0,00	0,00
			2016	20160002453	2	1.327,36	1.327,36	0,00	0,00
			2016	20160002454	0	0,00	0,00	0,00	0,00
			2016	20160002454	1	3.187,60	3.187,60	0,00	0,00
			2016	20160002455	0	0,00	0,00	0,00	0,00
			2016	20160002455	1	5.027,36	5.027,36	0,00	0,00
			2016	20160002989	0	1.459,12	0,00	0,00	1.459,12
TOTALE CAPITOLO	11110100	Residui gestione attuale	2016			12.152,13	10.693,01	0,00	1.459,12
		Residui totali				12.152,13	10.693,01	0,00	1.459,12
TOTALE CAPITOLO	11110120	Altri premi di assicurazione				0,00	0,00	0,00	0,00
	11110120	Residui				0,00	0,00	0,00	0,00
			2016	20160000158	0	0,00	0,00	0,00	0,00
			2016	20160000228	0	1.207,05	1.207,05	0,00	0,00
			2016	20160001013	0	35,15	35,15	0,00	0,00
TOTALE CAPITOLO	11110120	Residui gestione attuale	2016			1.242,20	1.242,20	0,00	0,00
		Residui totali				1.242,20	1.242,20	0,00	0,00

BILANCIO CONSUNTIVO 2016 - GESTIONE RESIDUI PASSIVI PER ANNO DI PROVENIENZA

Residui derivanti dalla gestione attuale - Dettaglio per Impegni

Mis. - Prog. - Tit. - Macroagg.	Capitolo	Descrizione		Impegni per anno di provenienza	Importo ultimo consuntivo	Importo pagato	Insussistenze	Importo da conservare	
TOTALE MACROAGGREGATO 10 - Altre spese correnti		Residui			0,00	0,00	0,00	0,00	
		Residui gestione attuale	2016		13.394,33	11.935,21	0,00	1.459,12	
		Residui totali			13.394,33	11.935,21	0,00	1.459,12	
TOTALE TITOLO 1 - Spese correnti		Residui			127.079,72	120.339,51	0,00	6.740,21	
		Residui gestione attuale	2016		1.171.719,33	1.055.730,73	0,00	115.988,60	
		Residui totali			1.298.799,05	1.176.070,24	0,00	122.728,81	
TOTALE PROGRAMMA 11 - Altri servizi generali		Residui			127.079,72	120.339,51	0,00	6.740,21	
		Residui gestione attuale	2016		1.171.719,33	1.055.730,73	0,00	115.988,60	
		Residui totali			1.298.799,05	1.176.070,24	0,00	122.728,81	
TOTALE MISSIONE 01 - Servizi istituzionali, generali e di gestione		Residui			1.487.979,91	1.452.371,57	24.376,00	11.232,34	
		Residui gestione attuale	2016		9.710.749,76	8.112.360,43	0,00	1.598.389,33	
		Residui totali			11.198.729,67	9.564.732,00	24.376,00	1.609.621,67	
03 - 01 - 1 - 01	14101100	Personale settore Polizia Locale	2015	20150002613	0	225,00	225,00	0,00	0,00
			TOTALE ANNO	2015		225,00	225,00	0,00	0,00
TOTALE CAPITOLO	14101100	Residui				225,00	225,00	0,00	0,00
			2016	20160000049	0	0,00	0,00	0,00	0,00
			2016	20160000308	0	77.371,62	77.371,62	0,00	0,00
			2016	20160000526	0	77.717,16	77.717,16	0,00	0,00
			2016	20160000736	0	77.675,02	77.675,02	0,00	0,00
			2016	20160001054	0	77.023,26	77.023,26	0,00	0,00
			2016	20160001349	0	77.692,99	77.692,99	0,00	0,00
			2016	20160001701	0	77.689,83	77.689,83	0,00	0,00
			2016	20160002084	0	77.554,47	77.554,47	0,00	0,00
			2016	20160002254	0	77.082,33	77.082,33	0,00	0,00
			2016	20160002573	0	77.318,78	77.318,78	0,00	0,00
			2016	20160002844	0	78.947,67	78.947,67	0,00	0,00
			2016	20160003085	0	76.493,32	76.493,32	0,00	0,00
			2016	20160003383	0	145.569,52	145.569,52	0,00	0,00
TOTALE CAPITOLO	14101100	Residui gestione attuale	2016			998.135,97	998.135,97	0,00	0,00
		Residui totali				998.360,97	998.360,97	0,00	0,00
	14101110	Retribuzione personale P.L. per servizio reso a terzi	2014	20140000898	0	0,00	0,00	0,00	0,00

BILANCIO CONSUNTIVO 2016 - GESTIONE RESIDUI PASSIVI PER ANNO DI PROVENIENZA

Residui derivanti dalla gestione attuale - Dettaglio per Impegni

Mis. - Prog. - Tit. - Macroagg.	Capitolo	Descrizione		Impegni per anno di provenienza		Importo ultimo consuntivo	Importo pagato	Insussistenze	Importo da conservare			
03 - 01 - 1 - 01	14101110	Retribuzione personale P.L. per servizio reso a terzi	2014	20140000898	1	0,00	0,00	0,00	0,00			
			2014	20140001696	0	0,00	0,00	0,00	0,00			
			2014	20140001696	1	0,00	0,00	0,00	0,00			
			TOTALE ANNO 2014			0,00	0,00	0,00	0,00			
			2015	20150000737	0	0,00	0,00	0,00	0,00			
			2015	20150001106	0	0,00	0,00	0,00	0,00			
			2015	20150001754	0	0,00	0,00	0,00	0,00			
			2015	20150001819	0	0,00	0,00	0,00	0,00			
			2015	20150001996	0	0,00	0,00	0,00	0,00			
			2015	20150002452	0	0,00	0,00	0,00	0,00			
			2015	20150002655	0	0,00	0,00	0,00	0,00			
			2015	20150002925	0	0,00	0,00	0,00	0,00			
			TOTALE ANNO 2015			0,00	0,00	0,00	0,00			
			TOTALE CAPITOLO	14101110	Residui				0,00	0,00	0,00	
						2016	20160000701	0	1.136,15	1.136,15	0,00	0,00
						2016	20160000865	0	2.696,22	2.696,22	0,00	0,00
						2016	20160000876	0	916,39	916,39	0,00	0,00
						2016	20160000898	0	2.149,60	2.149,60	0,00	0,00
						2016	20160000902	0	1.786,34	1.786,34	0,00	0,00
			2016	20160000902	1	59,54	59,54	0,00	0,00			
			2016	20160000902	2	102,78	0,00	0,00	102,78			
			2016	20160000905	0	1.800,83	1.800,83	0,00	0,00			
			2016	20160000913	0	967,70	967,70	0,00	0,00			
			2016	20160000920	0	1.784,88	1.770,62	0,00	14,26			
			2016	20160000924	0	2.989,50	2.989,50	0,00	0,00			
			2016	20160001232	0	401,09	401,09	0,00	0,00			
			2016	20160001233	0	437,61	437,61	0,00	0,00			
			2016	20160001326	0	457,33	457,33	0,00	0,00			
			2016	20160001487	0	1.763,36	1.763,36	0,00	0,00			
			2016	20160001495	0	388,65	388,65	0,00	0,00			
			2016	20160001499	0	679,59	679,59	0,00	0,00			

BILANCIO CONSUNTIVO 2016 - GESTIONE RESIDUI PASSIVI PER ANNO DI PROVENIENZA

Residui derivanti dalla gestione attuale - Dettaglio per Impegni

Mis. - Prog. - Tit. - Macroagg.	Capitolo	Descrizione		Impegni per anno di provenienza		Importo ultimo consuntivo	Importo pagato	Insussistenze	Importo da conservare
03 - 01 - 1 - 01	14101110	Retribuzione personale P.L. per servizio reso a terzi	2016	20160001672	0	1.035,66	1.035,66	0,00	0,00
			2016	20160002411	0	0,00	0,00	0,00	0,00
			2016	20160002459	0	1.862,75	1.862,75	0,00	0,00
			2016	20160002729	0	589,21	589,21	0,00	0,00
			2016	20160002999	0	707,05	707,05	0,00	0,00
			2016	20160003215	0	1.195,17	1.195,17	0,00	0,00
TOTALE CAPITOLO	14101110	Residui gestione attuale Residui totali	2016			25.907,40	25.790,36	0,00	117,04
						25.907,40	25.790,36	0,00	117,04
	14101120	Oneri Riflessi Personale settore Polizia Locale	2015	20150002161	0	0,00	0,00	0,00	0,00
			2015	20150003248	0	6.930,44	6.930,44	0,00	0,00
			2015	20150003273	0	38.251,67	38.251,67	0,00	0,00
			TOTALE ANNO	2015		45.182,11	45.182,11	0,00	0,00
TOTALE CAPITOLO	14101120	Residui				45.182,11	45.182,11	0,00	0,00
			2016	20160000334	0	3.473,15	3.473,15	0,00	0,00
			2016	20160000359	0	18.770,73	18.770,73	0,00	0,00
			2016	20160000409	0	287,84	287,84	0,00	0,00
			2016	20160000553	0	3.475,98	3.475,98	0,00	0,00
			2016	20160000579	0	18.846,37	18.846,37	0,00	0,00
			2016	20160000633	0	287,84	287,84	0,00	0,00
			2016	20160000762	0	3.475,32	3.475,32	0,00	0,00
			2016	20160000789	0	18.852,03	18.852,03	0,00	0,00
			2016	20160000841	0	287,84	287,84	0,00	0,00
			2016	20160001080	0	3.454,91	3.454,91	0,00	0,00
			2016	20160001107	0	18.831,26	18.831,26	0,00	0,00
			2016	20160001157	0	283,53	283,53	0,00	0,00
			2016	20160001375	0	3.479,05	3.479,05	0,00	0,00
			2016	20160001404	0	18.866,88	18.866,88	0,00	0,00
			2016	20160001455	0	287,83	287,83	0,00	0,00
			2016	20160001727	0	3.478,88	3.478,88	0,00	0,00
			2016	20160001755	0	18.864,63	18.864,63	0,00	0,00

BILANCIO CONSUNTIVO 2016 - GESTIONE RESIDUI PASSIVI PER ANNO DI PROVENIENZA

Residui derivanti dalla gestione attuale - Dettaglio per Impegni

Mis. - Prog. - Tit. - Macroagg.	Capitolo	Descrizione	Impegni per anno di provenienza		Importo ultimo consuntivo	Importo pagato	Insussistenze	Importo da conservare	
03 - 01 - 1 - 01	14101120	Oneri Riflessi Personale settore Polizia Locale	2016	20160001807	0	287,84	287,84	0,00	0,00
			2016	20160001937	0	8.599,80	8.599,80	0,00	0,00
			2016	20160001938	0	85.998,00	85.998,00	0,00	0,00
			2016	20160001997	0	30,00	30,00	0,00	0,00
			2016	20160002110	0	3.479,87	3.479,87	0,00	0,00
			2016	20160002137	0	18.900,90	18.900,90	0,00	0,00
			2016	20160002187	0	287,84	287,84	0,00	0,00
			2016	20160002280	0	3.486,28	3.486,28	0,00	0,00
			2016	20160002309	0	18.693,89	18.693,89	0,00	0,00
			2016	20160002310	0	30,53	30,53	0,00	0,00
			2016	20160002362	0	307,85	307,85	0,00	0,00
			2016	20160002599	0	3.478,86	3.478,86	0,00	0,00
			2016	20160002627	0	30,52	30,52	0,00	0,00
			2016	20160002628	0	18.336,86	18.336,86	0,00	0,00
			2016	20160002680	0	305,10	305,10	0,00	0,00
			2016	20160002703	0	8.525,73	8.525,73	0,00	0,00
			2016	20160002870	0	3.537,01	3.537,01	0,00	0,00
			2016	20160002899	0	19.114,54	19.114,54	0,00	0,00
			2016	20160002900	0	30,53	30,53	0,00	0,00
			2016	20160002953	0	305,10	305,10	0,00	0,00
			2016	20160003111	0	3.448,85	3.448,85	0,00	0,00
			2016	20160003139	0	18.558,24	18.558,24	0,00	0,00
			2016	20160003190	0	286,99	286,99	0,00	0,00
			2016	20160003410	0	6.559,99	0,00	0,00	6.559,99
2016	20160003437	0	35.300,58	0,00	0,00	35.300,58			
2016	20160003489	0	560,95	560,95	0,00	0,00			
TOTALE CAPITOLO	14101120	Residui gestione attuale Residui totali	2016			393.786,72 438.968,83	351.926,15 397.108,26	0,00 0,00	41.860,57 41.860,57
	14101130	Oneri Riflessi Retribuzione personale P.L. per servizio reso a terzi	2015	20150003274	0	283,82	283,82	0,00	0,00
		TOTALE ANNO	2015			283,82	283,82	0,00	0,00

BILANCIO CONSUNTIVO 2016 - GESTIONE RESIDUI PASSIVI PER ANNO DI PROVENIENZA

Residui derivanti dalla gestione attuale - Dettaglio per Impegni

Mis. - Prog. - Tit. - Macroagg.	Capitolo	Descrizione	Impegni per anno di provenienza			Importo ultimo consuntivo	Importo pagato	Insussistenze	Importo da conservare
TOTALE CAPITOLO	14101130	Residui				283,82	283,82	0,00	0,00
03 - 01 - 1 - 01	14101130	Oneri Riflessi Retribuzione personale P.L. per servizio reso a terzi	2016	20160000702	0	270,16	270,16	0,00	0,00
			2016	20160001288	0	103,91	103,91	0,00	0,00
			2016	20160001316	0	95,46	95,46	0,00	0,00
			2016	20160001461	0	105,37	105,37	0,00	0,00
			2016	20160001488	0	418,90	418,90	0,00	0,00
			2016	20160001497	0	92,16	92,16	0,00	0,00
			2016	20160001500	0	166,39	166,39	0,00	0,00
			2016	20160001674	0	246,60	246,60	0,00	0,00
			2016	20160002412	0	0,00	0,00	0,00	0,00
			2016	20160002460	0	443,33	443,33	0,00	0,00
			2016	20160002730	0	140,16	140,16	0,00	0,00
			2016	20160003000	0	168,37	168,37	0,00	0,00
			2016	20160003216	0	284,23	0,00	0,00	284,23
TOTALE CAPITOLO	14101130	Residui gestione attuale	2016			2.535,04	2.250,81	0,00	284,23
		Residui totali				2.818,86	2.534,63	0,00	284,23
TOTALE MACROAGGREGATO 01 - Redditi da lavoro dipendente		Residui				45.690,93	45.690,93	0,00	0,00
		Residui gestione attuale	2016			1.420.365,13	1.378.103,29	0,00	42.261,84
		Residui totali				1.466.056,06	1.423.794,22	0,00	42.261,84
03 - 01 - 1 - 02	14102100	IRAP personale Polizia Locale	2015	20150003296	0	13.436,77	13.436,77	0,00	0,00
			TOTALE ANNO	2015		13.436,77	13.436,77	0,00	0,00
TOTALE CAPITOLO	14102100	Residui				13.436,77	13.436,77	0,00	0,00

BILANCIO CONSUNTIVO 2016 - GESTIONE RESIDUI PASSIVI PER ANNO DI PROVENIENZA

Residui derivanti dalla gestione attuale - Dettaglio per Impegni

Mis. - Prog. - Tit. - Macroagg.	Capitolo	Descrizione	Impegni per anno di provenienza		Importo ultimo consuntivo	Importo pagato	Insussistenze	Importo da conservare	
03 - 01 - 1 - 02	14102100	IRAP personale Polizia Locale	2016	20160000384	0	6.674,26	6.674,26	0,00	0,00
			2016	20160000606	0	0,00	0,00	0,00	0,00
			2016	20160000607	0	6.707,23	6.707,22	0,00	0,01
			2016	20160000703	0	90,85	90,85	0,00	0,00
			2016	20160000817	0	6.701,38	6.701,38	0,00	0,00
			2016	20160001133	0	6.650,76	6.650,76	0,00	0,00
			2016	20160001289	0	38,37	38,37	0,00	0,00
			2016	20160001317	0	32,84	32,84	0,00	0,00
			2016	20160001430	0	6.697,09	6.697,09	0,00	0,00
			2016	20160001462	0	15,70	15,70	0,00	0,00
			2016	20160001489	0	141,21	141,21	0,00	0,00
			2016	20160001498	0	30,85	30,85	0,00	0,00
			2016	20160001501	0	73,47	73,47	0,00	0,00
			2016	20160001675	0	88,03	88,03	0,00	0,00
			2016	20160001782	0	6.726,10	6.726,10	0,00	0,00
			2016	20160002163	0	6.687,87	6.687,87	0,00	0,00
			2016	20160002337	0	6.659,59	6.659,59	0,00	0,00
			2016	20160002413	0	0,00	0,00	0,00	0,00
			2016	20160002461	0	159,00	159,00	0,00	0,00
			2016	20160002655	0	6.528,74	6.528,74	0,00	0,00
			2016	20160002731	0	50,01	50,01	0,00	0,00
			2016	20160002765	0	0,00	0,00	0,00	0,00
			2016	20160002927	0	6.816,83	6.816,83	0,00	0,00
			2016	20160003001	0	60,11	60,11	0,00	0,00
			2016	20160003167	0	6.597,15	6.597,15	0,00	0,00
			2016	20160003217	0	101,45	0,00	0,00	101,45
			2016	20160003465	0	12.559,69	0,00	0,00	12.559,69
2016	20160003505	0	2.324,77	2.324,77	0,00	0,00			
TOTALE CAPITOLO	14102100	Residui gestione attuale	2016			89.213,35	76.552,20	0,00	12.661,15
		Residui totali				102.650,12	89.988,97	0,00	12.661,15

BILANCIO CONSUNTIVO 2016 - GESTIONE RESIDUI PASSIVI PER ANNO DI PROVENIENZA

Residui derivanti dalla gestione attuale - Dettaglio per Impegni

Mis. - Prog. - Tit. - Macroagg.	Capitolo	Descrizione		Impegni per anno di provenienza	Importo ultimo consuntivo	Importo pagato	Insussistenze	Importo da conservare
TOTALE MACROAGGREGATO 02 - Imposte e tasse a carico dell'ente		Residui			13.436,77	13.436,77	0,00	0,00
		Residui gestione attuale	2016		89.213,35	76.552,20	0,00	12.661,15
		Residui totali			102.650,12	89.988,97	0,00	12.661,15
03 - 01 - 1 - 03	14103100	Acquisto beni di consumo	2015	20150002397 0	0,00	0,00	0,00	0,00
			2015	20150002406 0	907,68	907,68	0,00	0,00
			2015	20150002810 0	390,40	390,40	0,00	0,00
			2015	20150002811 0	1.598,20	1.598,20	0,00	0,00
			2015	20150002812 0	1.299,30	1.299,30	0,00	0,00
		TOTALE ANNO	2015		4.195,58	4.195,58	0,00	0,00
TOTALE CAPITOLO	14103100	Residui			4.195,58	4.195,58	0,00	0,00
			2016	20160001275 0	0,00	0,00	0,00	0,00
			2016	20160001537 0	0,00	0,00	0,00	0,00
			2016	20160001921 0	6.062,79	6.062,79	0,00	0,00
			2016	20160001931 0	66,02	66,02	0,00	0,00
			2016	20160002690 0	14.998,73	0,00	0,00	14.998,73
			2016	20160002769 0	200,93	200,93	0,00	0,00
			2016	20160003196 0	2.484,19	0,00	0,00	2.484,19
TOTALE CAPITOLO	14103100	Residui gestione attuale	2016		23.812,66	6.329,74	0,00	17.482,92
		Residui totali			28.008,24	10.525,32	0,00	17.482,92
	14103110	Giornali, riviste e pubblicazioni	2015	20150000770 0	200,00	200,00	0,00	0,00
			2015	20150001614 0	65,00	0,00	0,00	65,00
		TOTALE ANNO	2015		265,00	200,00	0,00	65,00
TOTALE CAPITOLO	14103110	Residui			265,00	200,00	0,00	65,00
			2016	20160000949 0	1.160,00	1.160,00	0,00	0,00
			2016	20160001886 0	315,00	315,00	0,00	0,00
TOTALE CAPITOLO	14103110	Residui gestione attuale	2016		1.475,00	1.475,00	0,00	0,00
		Residui totali			1.740,00	1.675,00	0,00	65,00
	14103120	Uternze e canoni - accesso banche dati polizia locale	2015	20150000773 0	97,52	97,52	0,00	0,00
			2015	20150000774 0	412,33	412,33	0,00	0,00
			2015	20150000776 0	2.406,46	2.406,46	0,00	0,00

BILANCIO CONSUNTIVO 2016 - GESTIONE RESIDUI PASSIVI PER ANNO DI PROVENIENZA

Residui derivanti dalla gestione attuale - Dettaglio per Impegni

Mis. - Prog. - Tit. - Macroagg.	Capitolo	Descrizione		Impegni per anno di provenienza		Importo ultimo consuntivo	Importo pagato	Insussistenze	Importo da conservare
03 - 01 - 1 - 03	14103120	Uternze e canoni - accesso banche dati polizia locale	2015	20150003074	0	0,00	0,00	0,00	0,00
		TOTALE ANNO	2015			2.916,31	2.916,31	0,00	0,00
TOTALE CAPITOLO	14103120	Residui				2.916,31	2.916,31	0,00	0,00
			2016	20160000181	0	4.213,23	3.606,28	0,00	606,95
			2016	20160000182	0	2.406,46	2.406,46	0,00	0,00
			2016	20160000185	0	1.929,90	1.376,88	0,00	553,02
			2016	20160000186	0	378,04	378,04	0,00	0,00
			2016	20160000241	0	2.065,00	2.065,00	0,00	0,00
			2016	20160000928	0	30,00	30,00	0,00	0,00
			2016	20160001016	0	463,60	463,60	0,00	0,00
			2016	20160001207	0	2.728,01	0,00	0,00	2.728,01
			2016	20160001214	0	85,40	85,40	0,00	0,00
			2016	20160001670	0	1.354,20	1.354,20	0,00	0,00
			2016	20160002014	0	30,00	30,00	0,00	0,00
			2016	20160002975	0	1.449,89	0,00	0,00	1.449,89
TOTALE CAPITOLO	14103120	Residui gestione attuale	2016			17.133,73	11.795,86	0,00	5.337,87
		Residui totali				20.050,04	14.712,17	0,00	5.337,87
	14103130	Mnautenzioni ordinarie e riparazione	2015	20150000779	0	146,40	146,40	0,00	0,00
			2015	20150000780	0	214,72	214,72	0,00	0,00
			2015	20150002663	0	2.025,88	2.025,88	0,00	0,00
		TOTALE ANNO	2015			2.387,00	2.387,00	0,00	0,00
TOTALE CAPITOLO	14103130	Residui				2.387,00	2.387,00	0,00	0,00
			2016	20160000161	0	10.000,00	4.596,25	0,00	5.403,75
TOTALE CAPITOLO	14103130	Residui gestione attuale	2016			10.000,00	4.596,25	0,00	5.403,75
		Residui totali				12.387,00	6.983,25	0,00	5.403,75
	14103140	Spese per servizi amministrativi	2015	20150000804	0	7.538,23	7.538,23	0,00	0,00
			2015	20150001060	0	14.090,39	14.090,39	0,00	0,00
			2015	20150001072	0	146,42	146,42	0,00	0,00
		TOTALE ANNO	2015			21.775,04	21.775,04	0,00	0,00
TOTALE CAPITOLO	14103140	Residui				21.775,04	21.775,04	0,00	0,00

BILANCIO CONSUNTIVO 2016 - GESTIONE RESIDUI PASSIVI PER ANNO DI PROVENIENZA

Residui derivanti dalla gestione attuale - Dettaglio per Impegni

Mis. - Prog. - Tit. - Macroagg.	Capitolo	Descrizione		Impegni per anno di provenienza	Importo ultimo consuntivo	Importo pagato	Insussistenze	Importo da conservare	
03 - 01 - 1 - 03	14103140	Spese per servizi amministrativi	2016	20160000056	0	0,00	0,00	0,00	0,00
			2016	20160000198	0	302,21	302,21	0,00	0,00
			2016	20160000427	0	164,16	164,16	0,00	0,00
			2016	20160000953	0	171,93	171,93	0,00	0,00
			2016	20160000956	0	76.577,00	76.165,64	0,00	411,36
			2016	20160000957	0	18.593,36	7.358,49	0,00	11.234,87
			2016	20160001174	0	0,00	0,00	0,00	0,00
			2016	20160001292	0	5.240,35	5.240,35	0,00	0,00
			2016	20160001490	0	178,72	178,72	0,00	0,00
			2016	20160001506	0	106,85	106,85	0,00	0,00
			2016	20160001889	0	525,00	525,00	0,00	0,00
			2016	20160001933	0	31,75	31,75	0,00	0,00
			2016	20160002718	0	433,45	0,00	0,00	433,45
			2016	20160002768	0	49,75	49,75	0,00	0,00
			2016	20160003507	0	4,86	4,86	0,00	0,00
			2016	20160003532	0	1.779,06	0,00	0,00	1.779,06
			2016	20160003581	0	167,80	0,00	0,00	167,80
TOTALE CAPITOLO	14103140	Residui gestione attuale Residui totali	2016		104.326,25	90.299,71	0,00	14.026,54	
					126.101,29	112.074,75	0,00	14.026,54	
	14103150	Aggio riscossione	2015	20150000596	0	0,00	0,00	0,00	0,00
			TOTALE ANNO	2015		0,00	0,00	0,00	0,00
TOTALE CAPITOLO	14103150	Residui			0,00	0,00	0,00	0,00	
			2016	20160000648	0	48.000,00	20.382,00	0,00	27.618,00
TOTALE CAPITOLO	14103150	Residui gestione attuale Residui totali	2016		48.000,00	20.382,00	0,00	27.618,00	
					48.000,00	20.382,00	0,00	27.618,00	
	14103160	Spese per organi istituzionali	2015	20150000163	0	0,00	0,00	0,00	0,00
			2015	20150002809	0	0,00	0,00	0,00	0,00
			TOTALE ANNO	2015		0,00	0,00	0,00	0,00
TOTALE CAPITOLO	14103160	Residui			0,00	0,00	0,00	0,00	
			2016	20160000216	0	0,00	0,00	0,00	0,00

BILANCIO CONSUNTIVO 2016 - GESTIONE RESIDUI PASSIVI PER ANNO DI PROVENIENZA

Residui derivanti dalla gestione attuale - Dettaglio per Impegni

Mis. - Prog. - Tit. - Macroagg.	Capitolo	Descrizione		Impegni per anno di provenienza	Importo ultimo consuntivo	Importo pagato	Insussistenze	Importo da conservare	
03 - 01 - 1 - 03	14103160	Spese per organi istituzionali	2016	20160000961	0	1.200,00	671,40	0,00	528,60
			2016	20160000962	0	1.200,00	542,28	0,00	657,72
			2016	20160002011	0	850,00	516,46	0,00	333,54
			2016	20160002012	0	850,00	516,46	0,00	333,54
			2016	20160002013	0	850,00	0,00	0,00	850,00
			2016	20160002015	0	850,00	0,00	0,00	850,00
			2016	20160002016	0	850,00	0,00	0,00	850,00
			2016	20160002020	0	850,00	516,46	0,00	333,54
			2016	20160002691	0	850,00	0,00	0,00	850,00
			2016	20160002692	0	850,00	0,00	0,00	850,00
			2016	20160003019	0	1.700,00	0,00	0,00	1.700,00
TOTALE CAPITOLO	14103160	Residui gestione attuale Residui totali	2016			10.900,00	2.763,06	0,00	8.136,94
						10.900,00	2.763,06	0,00	8.136,94
	14103170	Spese per altri servizi	2015	20150002911	0	838,51	838,51	0,00	0,00
			TOTALE ANNO	2015		838,51	838,51	0,00	0,00
TOTALE CAPITOLO	14103170	Residui				838,51	838,51	0,00	0,00
			2016	20160000110	0	0,00	0,00	0,00	0,00
			2016	20160000180	0	4.000,00	2.446,28	0,00	1.553,72
			2016	20160000230	0	4.880,00	0,00	0,00	4.880,00
			2016	20160001004	0	200,77	51,83	0,00	148,94
			2016	20160001231	0	2.440,00	0,00	0,00	2.440,00
			2016	20160002000	0	30,00	30,00	0,00	0,00
TOTALE CAPITOLO	14103170	Residui gestione attuale Residui totali	2016			11.550,77	2.528,11	0,00	9.022,66
						12.389,28	3.366,62	0,00	9.022,66
	14103180	Acquisito servizi per formazione e addestramento personale dell'ente	2015	20150000736	0	0,00	0,00	0,00	0,00
			2015	20150000736	1	0,00	0,00	0,00	0,00
			TOTALE ANNO	2015		0,00	0,00	0,00	0,00
TOTALE CAPITOLO	14103180	Residui				0,00	0,00	0,00	0,00

BILANCIO CONSUNTIVO 2016 - GESTIONE RESIDUI PASSIVI PER ANNO DI PROVENIENZA

Residui derivanti dalla gestione attuale - Dettaglio per Impegni

Mis. - Prog. - Tit. - Macroagg.	Capitolo	Descrizione		Impegni per anno di provenienza	Importo ultimo consuntivo	Importo pagato	Insussistenze	Importo da conservare	
03 - 01 - 1 - 03	14103180	Acquisito servizi per formazione e addestramento personale dell'ente	2016	20160000704	0	101,99	101,99	0,00	0,00
			2016	20160001671	0	3.914,00	3.914,00	0,00	0,00
			2016	20160002433	0	192,00	0,00	0,00	192,00
			2016	20160002470	0	2.700,00	0,00	0,00	2.700,00
			2016	20160002764	0	760,00	0,00	0,00	760,00
			2016	20160003267	0	60,00	60,00	0,00	0,00
TOTALE CAPITOLO	14103180	Residui gestione attuale Residui totali	2016			7.727,99	4.075,99	0,00	3.652,00
						7.727,99	4.075,99	0,00	3.652,00
	14103190	Spese per servizi informatici	2015	20150000777	0	354,66	354,66	0,00	0,00
			TOTALE ANNO	2015		354,66	354,66	0,00	0,00
TOTALE CAPITOLO	14103190	Residui				354,66	354,66	0,00	0,00
			2016	20160000213	0	302,21	0,00	0,00	302,21
			2016	20160003533	0	6.605,08	0,00	0,00	6.605,08
TOTALE CAPITOLO	14103190	Residui gestione attuale Residui totali	2016			6.907,29	0,00	0,00	6.907,29
						7.261,95	354,66	0,00	6.907,29
	14103200	UTENZE	2000	20000000218	0	29,95	0,00	0,00	29,95
			TOTALE ANNO	2000		29,95	0,00	0,00	29,95
TOTALE CAPITOLO	14103200	Residui				29,95	0,00	0,00	29,95
TOTALE CAPITOLO	14103200	Residui gestione attuale Residui totali	2016			0,00	0,00	0,00	0,00
						29,95	0,00	0,00	29,95
03 - 01 - 1 - 03	14103210	Manutenzione beni mobili				0,00	0,00	0,00	0,00
TOTALE CAPITOLO	14103210	Residui				0,00	0,00	0,00	0,00
			2016	20160002209	0	549,00	0,00	0,00	549,00
TOTALE CAPITOLO	14103210	Residui gestione attuale Residui totali	2016			549,00	0,00	0,00	549,00
						549,00	0,00	0,00	549,00

BILANCIO CONSUNTIVO 2016 - GESTIONE RESIDUI PASSIVI PER ANNO DI PROVENIENZA

Residui derivanti dalla gestione attuale - Dettaglio per Impegni

Mis. - Prog. - Tit. - Macroagg.	Capitolo	Descrizione		Impegni per anno di provenienza	Importo ultimo consuntivo	Importo pagato	Insussistenze	Importo da conservare
TOTALE MACROAGGREGATO 03 - Acquisto di beni e servizi		Residui			32.762,05	32.667,10	0,00	94,95
		Residui gestione attuale	2016		242.382,69	144.245,72	0,00	98.136,97
		Residui totali			275.144,74	176.912,82	0,00	98.231,92
03 - 01 - 1 - 09	14109100	Rimborsi di parte corrente di somme non dovute o incassate in eccesso	2015	20150001415	0	0,00	0,00	0,00
			2015	20150003325	0	258,70	89,70	169,00
		TOTALE ANNO	2015			258,70	89,70	169,00
TOTALE CAPITOLO	14109100	Residui				258,70	89,70	169,00
			2016	20160001491	0	248,50	248,50	0,00
			2016	20160002442	1	437,20	437,20	0,00
			2016	20160002442	2	102,00	102,00	0,00
			2016	20160002442	3	466,00	159,50	306,50
			2016	20160002442	4	280,48	28,70	251,78
			2016	20160002442	5	68,70	0,00	68,70
			2016	20160002717	0	0,00	0,00	0,00
TOTALE CAPITOLO	14109100	Residui gestione attuale	2016			1.602,88	975,90	626,98
		Residui totali				1.861,58	1.065,60	795,98
TOTALE MACROAGGREGATO 09 - Rimborsi e poste correttive delle entrate		Residui				258,70	89,70	169,00
		Residui gestione attuale	2016			1.602,88	975,90	626,98
		Residui totali				1.861,58	1.065,60	795,98
03 - 01 - 1 - 10	14110100	Altri premi di assicurazione						
TOTALE CAPITOLO	14110100	Residui				0,00	0,00	0,00
			2016	20160000157	0	0,00	0,00	0,00
			2016	20160000227	0	7.532,17	7.532,17	0,00
TOTALE CAPITOLO	14110100	Residui gestione attuale	2016			7.532,17	7.532,17	0,00
		Residui totali				7.532,17	7.532,17	0,00

BILANCIO CONSUNTIVO 2016 - GESTIONE RESIDUI PASSIVI PER ANNO DI PROVENIENZA

Residui derivanti dalla gestione attuale - Dettaglio per Impegni

Mis. - Prog. - Tit. - Macroagg.	Capitolo	Descrizione	Impegni per anno di provenienza			Importo ultimo consuntivo	Importo pagato	Insussistenze	Importo da conservare
03 - 01 - 1 - 10 TOTALE CAPITOLO	14110110 14110110	Oneri da contenzioso Polizia Locale Residui				0,00	0,00	0,00	0,00
			2016	20160003039	1	192,91	192,91	0,00	0,00
TOTALE CAPITOLO	14110110	Residui gestione attuale Residui totali	2016			192,91 192,91	192,91 192,91	0,00 0,00	0,00 0,00
TOTALE MACROAGGREGATO 10 - Altre spese correnti		Residui Residui gestione attuale Residui totali	2016			0,00 7.725,08 7.725,08	0,00 7.725,08 7.725,08	0,00 0,00 0,00	0,00 0,00 0,00
TOTALE TITOLO 1 - Spese correnti		Residui Residui gestione attuale Residui totali	2016			92.148,45 1.761.289,13 1.853.437,58	91.884,50 1.607.602,19 1.699.486,69	0,00 0,00 0,00	263,95 153.686,94 153.950,89
03 - 01 - 2 - 02	14202100	Acquisto beni mobili, macchinari e attrezzature	2015	20150001471	0	70.000,00	70.000,00	0,00	0,00
		TOTALE ANNO	2015			70.000,00	70.000,00	0,00	0,00
TOTALE CAPITOLO	14202100	Residui				70.000,00	70.000,00	0,00	0,00
			2016	20160000927	0	5.966,90	5.966,90	0,00	0,00
			2016	20160002471	0	94.512,00	94.512,00	0,00	0,00
TOTALE CAPITOLO	14202100	Residui gestione attuale Residui totali	2016			100.478,90 170.478,90	100.478,90 170.478,90	0,00 0,00	0,00 0,00
	14202110	Mezzi di trasporto polizia locale	2009	20090002640	0	0,00	0,00	0,00	0,00
			2009	20090002640	18	0,00	0,00	0,00	0,00
		TOTALE ANNO	2009			0,00	0,00	0,00	0,00
			2015	20150002002	0	0,00	0,00	0,00	0,00
			2015	20150002002	1	126.153,71	126.153,71	0,00	0,00
			2015	20150003073	0	0,00	0,00	0,00	0,00
		TOTALE ANNO	2015			126.153,71	126.153,71	0,00	0,00
TOTALE CAPITOLO	14202110	Residui				126.153,71	126.153,71	0,00	0,00
			2016	20160001888	0	3.000,00	3.000,00	0,00	0,00
TOTALE CAPITOLO	14202110	Residui gestione attuale Residui totali	2016			3.000,00 129.153,71	3.000,00 129.153,71	0,00 0,00	0,00 0,00

BILANCIO CONSUNTIVO 2016 - GESTIONE RESIDUI PASSIVI PER ANNO DI PROVENIENZA

Residui derivanti dalla gestione attuale - Dettaglio per Impegni

Mis. - Prog. - Tit. - Macroagg.	Capitolo	Descrizione		Impegni per anno di provenienza	Importo ultimo consuntivo	Importo pagato	Insussistenze	Importo da conservare
TOTALE MACROAGGREGATO 02 - Investimenti fissi lordi e acquisto di terreni		Residui			196.153,71	196.153,71	0,00	0,00
		Residui gestione attuale	2016		103.478,90	103.478,90	0,00	0,00
		Residui totali			299.632,61	299.632,61	0,00	0,00
TOTALE TITOLO 2 - Spese in conto capitale		Residui			196.153,71	196.153,71	0,00	0,00
		Residui gestione attuale	2016		103.478,90	103.478,90	0,00	0,00
		Residui totali			299.632,61	299.632,61	0,00	0,00
TOTALE PROGRAMMA 01 - Polizia locale e amministrativa		Residui			288.302,16	288.038,21	0,00	263,95
		Residui gestione attuale	2016		1.864.768,03	1.711.081,09	0,00	153.686,94
		Residui totali			2.153.070,19	1.999.119,30	0,00	153.950,89
TOTALE MISSIONE 03 - Ordine pubblico e sicurezza		Residui			288.302,16	288.038,21	0,00	263,95
		Residui gestione attuale	2016		1.864.768,03	1.711.081,09	0,00	153.686,94
		Residui totali			2.153.070,19	1.999.119,30	0,00	153.950,89
04 - 01 - 1 - 03	16103100	Manutenzioni ordinarie	2015	20150000073 0	0,00	0,00	0,00	0,00
			2015	20150000073 1	1.278,66	1.278,66	0,00	0,00
			2015	20150001807 0	2.364,42	2.364,42	0,00	0,00
			2015	20150002873 0	17.500,00	17.500,00	0,00	0,00
			2015	20150002888 0	285,04	285,04	0,00	0,00
			2015	20150002892 0	2.408,28	2.408,28	0,00	0,00
			TOTALE ANNO	2015	23.836,40	23.836,40	0,00	0,00
TOTALE CAPITOLO	16103100	Residui			23.836,40	23.836,40	0,00	0,00
			2016	20160000016 0	1.151,69	0,00	0,00	1.151,69
			2016	20160000417 0	5.000,00	5.000,00	0,00	0,00
			2016	20160000662 0	5.386,94	5.386,94	0,00	0,00
			2016	20160000682 0	0,00	0,00	0,00	0,00
			2016	20160000682 1	5.000,00	5.000,00	0,00	0,00
			2016	20160000849 0	1.000,00	1.000,00	0,00	0,00
			2016	20160001896 0	0,00	0,00	0,00	0,00
			2016	20160001896 1	21.655,15	0,00	0,00	21.655,15
			2016	20160002051 0	0,00	0,00	0,00	0,00
			2016	20160002550 0	6.789,07	0,00	0,00	6.789,07

BILANCIO CONSUNTIVO 2016 - GESTIONE RESIDUI PASSIVI PER ANNO DI PROVENIENZA

Residui derivanti dalla gestione attuale - Dettaglio per Impegni

Mis. - Prog. - Tit. - Macroagg.	Capitolo	Descrizione		Impegni per anno di provenienza	Importo ultimo consuntivo	Importo pagato	Insussistenze	Importo da conservare
04 - 01 - 1 - 03	16103100	Manutenzioni ordinarie	2016	20160003197	0	479,80	0,00	479,80
			2016	20160003356	0	12.163,40	0,00	12.163,40
TOTALE CAPITOLO	16103100	Residui gestione attuale Residui totali	2016			58.626,05 82.462,45	0,00 0,00	42.239,11 42.239,11
	16103110	Utenze e canoni scuole materne	2015	20150000295	0	2.064,65	0,00	0,00
			2015	20150001354	0	0,00	0,00	0,00
			2015	20150003348	0	4.145,48	0,00	0,00
			TOTALE ANNO	2015		6.210,13	0,00	0,00
TOTALE CAPITOLO	16103110	Residui				6.210,13	0,00	0,00
			2016	20160000660	0	28.239,28	0,00	10.026,54
			2016	20160000712	0	108,95	0,00	0,00
			2016	20160000982	0	3.508,44	0,00	478,48
			2016	20160001169	0	57.709,66	0,00	0,00
			2016	20160001204	0	1.170,72	0,00	0,00
			2016	20160001228	0	57.347,68	0,00	0,00
			2016	20160001584	0	81.341,01	0,00	0,00
			2016	20160001585	0	4.218,62	0,00	0,00
			2016	20160001966	0	35.630,54	0,00	8.511,64
			2016	20160002969	0	2.562,80	0,00	0,00
			2016	20160002973	0	5.897,55	0,00	0,00
			2016	20160003526	0	3.483,28	0,00	3.483,28
			2016	20160003608	0	3.829,02	0,00	3.829,02
TOTALE CAPITOLO	16103110	Residui gestione attuale Residui totali	2016			285.047,55 291.257,68	0,00 0,00	26.328,96 26.328,96
	16103120	Contratti di servizio pubblico	2015	20150001110	0	2.000,00	0,00	0,00
			TOTALE ANNO	2015		2.000,00	0,00	0,00
TOTALE CAPITOLO	16103120	Residui				2.000,00	0,00	0,00
TOTALE CAPITOLO	16103120	Residui gestione attuale Residui totali	2016			0,00 2.000,00	0,00 0,00	0,00 0,00

BILANCIO CONSUNTIVO 2016 - GESTIONE RESIDUI PASSIVI PER ANNO DI PROVENIENZA

Residui derivanti dalla gestione attuale - Dettaglio per Impegni

Mis. - Prog. - Tit. - Macroagg.	Capitolo	Descrizione		Impegni per anno di provenienza	Importo ultimo consuntivo	Importo pagato	Insussistenze	Importo da conservare	
TOTALE MACROAGGREGATO 03 - Acquisto di beni e servizi		Residui			32.046,53	32.046,53	0,00	0,00	
		Residui gestione attuale	2016		343.673,60	275.105,53	0,00	68.568,07	
		Residui totali			375.720,13	307.152,06	0,00	68.568,07	
04 - 01 - 1 - 07	16107100	Interessi passivi e oneri finanziari diversi	2015	20150003116	0	256,96	256,96	0,00	0,00
			2015	20150003138	0	250,32	250,32	0,00	0,00
			2015	20150003411	0	943,12	943,12	0,00	0,00
		TOTALE ANNO	2015			1.450,40	1.450,40	0,00	0,00
TOTALE CAPITOLO	16107100	Residui				1.450,40	1.450,40	0,00	0,00
			2016	20160001596	0	174,55	174,55	0,00	0,00
			2016	20160001618	0	163,93	163,93	0,00	0,00
			2016	20160001827	0	107,37	107,37	0,00	0,00
			2016	20160003351	0	103,67	103,67	0,00	0,00
TOTALE CAPITOLO	16107100	Residui gestione attuale	2016			549,52	549,52	0,00	0,00
		Residui totali				1.999,92	1.999,92	0,00	0,00
TOTALE MACROAGGREGATO 07 - Interessi passivi		Residui				1.450,40	1.450,40	0,00	0,00
		Residui gestione attuale	2016			549,52	549,52	0,00	0,00
		Residui totali				1.999,92	1.999,92	0,00	0,00
TOTALE TITOLO 1 - Spese correnti		Residui				33.496,93	33.496,93	0,00	0,00
		Residui gestione attuale	2016			344.223,12	275.655,05	0,00	68.568,07
		Residui totali				377.720,05	309.151,98	0,00	68.568,07
04 - 01 - 2 - 02	16202110	Interventi impianti scuole materne							
TOTALE CAPITOLO	16202110	Residui				0,00	0,00	0,00	0,00
			2016	20160001577	0	38.924,79	38.924,79	0,00	0,00
TOTALE CAPITOLO	16202110	Residui gestione attuale	2016			38.924,79	38.924,79	0,00	0,00
		Residui totali				38.924,79	38.924,79	0,00	0,00
TOTALE CAPITOLO	16202120	Residui				0,00	0,00	0,00	0,00
	16202120	Ristrutturazione scuola materna Milandi Due							
			2016	20160001679	0	10.280,00	0,00	0,00	10.280,00
TOTALE CAPITOLO	16202120	Residui gestione attuale	2016			10.280,00	0,00	0,00	10.280,00
		Residui totali				10.280,00	0,00	0,00	10.280,00

BILANCIO CONSUNTIVO 2016 - GESTIONE RESIDUI PASSIVI PER ANNO DI PROVENIENZA

Residui derivanti dalla gestione attuale - Dettaglio per Impegni

Mis. - Prog. - Tit. - Macroagg.	Capitolo	Descrizione		Impegni per anno di provenienza	Importo ultimo consuntivo	Importo pagato	Insussistenze	Importo da conservare	
TOTALE MACROAGGREGATO 02 - Investimenti fissi lordi e acquisto di terreni		Residui			0,00	0,00	0,00	0,00	
		Residui gestione attuale	2016		49.204,79	38.924,79	0,00	10.280,00	
		Residui totali			49.204,79	38.924,79	0,00	10.280,00	
TOTALE TITOLO 2 - Spese in conto capitale		Residui			0,00	0,00	0,00	0,00	
		Residui gestione attuale	2016		49.204,79	38.924,79	0,00	10.280,00	
		Residui totali			49.204,79	38.924,79	0,00	10.280,00	
TOTALE PROGRAMMA 01 - Istruzione prescolastica		Residui			33.496,93	33.496,93	0,00	0,00	
		Residui gestione attuale	2016		393.427,91	314.579,84	0,00	78.848,07	
		Residui totali			426.924,84	348.076,77	0,00	78.848,07	
04 - 02 - 1 - 03	17103100	Acquisto beni di consumo	2013	20130000122	0	5.640,01	5.640,01	0,00	0,00
			TOTALE ANNO	2013		5.640,01	5.640,01	0,00	0,00
			2014	20140000098	0	6.944,82	6.944,82	0,00	0,00
			TOTALE ANNO	2014		6.944,82	6.944,82	0,00	0,00
			2015	20150000121	0	3.339,30	0,00	0,00	3.339,30
			2015	20150000121	6	0,00	0,00	0,00	0,00
			2015	20150002664	0	1.963,20	1.963,20	0,00	0,00
			2015	20150002857	0	6.037,94	6.037,94	0,00	0,00
			2015	20150002858	0	5.539,96	5.539,96	0,00	0,00
			2015	20150002859	0	2.480,86	2.480,86	0,00	0,00
			2015	20150002860	0	7.361,41	7.361,41	0,00	0,00
			2015	20150002861	0	3.438,00	3.438,00	0,00	0,00
			2015	20150003084	0	0,00	0,00	0,00	0,00
			TOTALE ANNO	2015		30.160,67	26.821,37	0,00	3.339,30
TOTALE CAPITOLO	17103100	Residui				42.745,50	39.406,20	0,00	3.339,30
			2016	20160000202	0	0,00	0,00	0,00	0,00
			2016	20160000221	0	0,00	0,00	0,00	0,00
			2016	20160000221	1	757,38	0,00	0,00	757,38
			2016	20160001669	0	8.156,41	8.156,41	0,00	0,00
			2016	20160002034	0	239,79	0,00	0,00	239,79
			2016	20160002735	0	2.860,91	0,00	0,00	2.860,91

BILANCIO CONSUNTIVO 2016 - GESTIONE RESIDUI PASSIVI PER ANNO DI PROVENIENZA

Residui derivanti dalla gestione attuale - Dettaglio per Impegni

Mis. - Prog. - Tit. - Macroagg.	Capitolo	Descrizione		Impegni per anno di provenienza		Importo ultimo consuntivo	Importo pagato	Insussistenze	Importo da conservare
04 - 02 - 1 - 03	17103100	Acquisto beni di consumo	2016	20160002736	0	9.118,48	0,00	0,00	9.118,48
			2016	20160002737	0	8.339,04	0,00	0,00	8.339,04
			2016	20160002738	0	9.608,83	0,00	0,00	9.608,83
			2016	20160002739	0	7.700,09	0,00	0,00	7.700,09
			2016	20160002740	0	5.617,25	0,00	0,00	5.617,25
			2016	20160002741	0	6.735,90	0,00	0,00	6.735,90
			2016	20160002742	0	7.936,93	0,00	0,00	7.936,93
			2016	20160003496	1	1.769,10	0,00	0,00	1.769,10
			2016	20160003541	0	681,28	0,00	0,00	681,28
TOTALE CAPITOLO	17103100	Residui gestione attuale Residui totali	2016			69.521,39	8.156,41	0,00	61.364,98
						112.266,89	47.562,61	0,00	64.704,28
	17103110	Manutenzioni ordinarie	2015	20150000074	0	0,00	0,00	0,00	0,00
			2015	20150000074	1	1.118,84	1.118,84	0,00	0,00
			2015	20150000256	0	0,00	0,00	0,00	0,00
			2015	20150000256	1	634,40	634,40	0,00	0,00
			2015	20150000744	0	0,00	0,00	0,00	0,00
			2015	20150001437	0	3.000,00	3.000,00	0,00	0,00
			2015	20150001808	0	4.005,99	4.005,99	0,00	0,00
			2015	20150002820	0	963,87	963,87	0,00	0,00
			2015	20150002874	0	14.499,99	14.499,99	0,00	0,00
			2015	20150002891	0	2.623,00	2.623,00	0,00	0,00
					TOTALE ANNO	2015			26.846,09
TOTALE CAPITOLO	17103110	Residui				26.846,09	26.846,09	0,00	0,00
			2016	20160000017	0	1.007,73	0,00	0,00	1.007,73
			2016	20160000418	0	8.300,00	8.300,00	0,00	0,00
			2016	20160000452	0	3.165,90	3.165,90	0,00	0,00
			2016	20160000663	0	8.928,51	8.928,51	0,00	0,00
			2016	20160000683	0	0,00	0,00	0,00	0,00
			2016	20160000683	1	10.000,00	10.000,00	0,00	0,00
			2016	20160000850	0	400,00	400,00	0,00	0,00

BILANCIO CONSUNTIVO 2016 - GESTIONE RESIDUI PASSIVI PER ANNO DI PROVENIENZA

Residui derivanti dalla gestione attuale - Dettaglio per Impegni

Mis. - Prog. - Tit. - Macroagg.	Capitolo	Descrizione		Impegni per anno di provenienza	Importo ultimo consuntivo	Importo pagato	Insussistenze	Importo da conservare	
04 - 02 - 1 - 03	17103110	Manutenzioni ordinarie	2016	20160001897	0	0,00	0,00	0,00	0,00
			2016	20160001897	1	29.047,72	0,00	0,00	29.047,72
			2016	20160001952	0	2.226,95	0,00	0,00	2.226,95
			2016	20160002052	0	0,00	0,00	0,00	0,00
			2016	20160002551	0	1.603,85	0,00	0,00	1.603,85
			2016	20160003198	0	419,83	0,00	0,00	419,83
			2016	20160003213	0	1.399,60	0,00	0,00	1.399,60
			2016	20160003247	0	9.363,24	0,00	0,00	9.363,24
TOTALE CAPITOLO	17103110	Residui gestione attuale Residui totali	2016		75.863,33 102.709,42	30.794,41 57.640,50	0,00 0,00	45.068,92 45.068,92	
17103120	Utenze e canoni	2015	20150000282	0	1.172,26	1.172,26	0,00	0,00	
		2015	20150000338	0	108,06	0,00	108,06	0,00	
		2015	20150000338	1	1.579,82	1.579,82	0,00	0,00	
		2015	20150000338	2	1.596,54	1.596,54	0,00	0,00	
		2015	20150002896	0	6.233,76	6.233,76	0,00	0,00	
		TOTALE ANNO	2015		10.690,44	10.582,38	108,06	0,00	
TOTALE CAPITOLO	17103120	Residui		10.690,44	10.582,38	108,06	0,00		
17103120	Residui	2016	20160000659	0	30.456,33	20.081,40	0,00	10.374,93	
		2016	20160000711	0	690,98	690,98	0,00	0,00	
		2016	20160000983	0	7.883,64	6.557,87	0,00	1.325,77	
		2016	20160001173	0	42.882,10	42.882,10	0,00	0,00	
		2016	20160001237	0	85.782,26	85.782,26	0,00	0,00	
		2016	20160001586	0	140.210,72	140.210,72	0,00	0,00	
		2016	20160001666	0	5.962,31	5.962,31	0,00	0,00	
		2016	20160001967	0	61.793,54	61.793,54	0,00	0,00	
		2016	20160003609	0	19.388,45	0,00	0,00	19.388,45	
		TOTALE CAPITOLO	17103120	Residui gestione attuale Residui totali	2016		395.050,33 405.740,77	363.961,18 374.543,56	0,00 108,06
17103130	Contratti di servizio pubblico	2015	20150001111	0	1.464,00	1.464,00	0,00	0,00	
		2015	20150001112	0	1.000,00	1.000,00	0,00	0,00	

BILANCIO CONSUNTIVO 2016 - GESTIONE RESIDUI PASSIVI PER ANNO DI PROVENIENZA

Residui derivanti dalla gestione attuale - Dettaglio per Impegni

Mis. - Prog. - Tit. - Macroagg.	Capitolo	Descrizione	Impegni per anno di provenienza			Importo ultimo consuntivo	Importo pagato	Insussistenze	Importo da conservare
04 - 02 - 1 - 03	17103130	Contratti di servizio pubblico	2015	20150001113	0	5.000,00	5.000,00	0,00	0,00
TOTALE ANNO			2015			7.464,00	7.464,00	0,00	0,00
TOTALE CAPITOLO	17103130	Residui				7.464,00	7.464,00	0,00	0,00
TOTALE CAPITOLO	17103130	Residui gestione attuale	2016			0,00	0,00	0,00	0,00
		Residui totali				7.464,00	7.464,00	0,00	0,00
04 - 02 - 1 - 03	17103140	Servizi ausiliari funzionamento dell'ente - spese pulizia							
TOTALE CAPITOLO	17103140	Residui				0,00	0,00	0,00	0,00
			2016	20160003057	0	0,00	0,00	0,00	0,00
			2016	20160003057	1	3.001,81	0,00	0,00	3.001,81
TOTALE CAPITOLO	17103140	Residui gestione attuale	2016			3.001,81	0,00	0,00	3.001,81
		Residui totali				3.001,81	0,00	0,00	3.001,81
	17103150	Manutezioni ordinarie	2014	20140002723	0	1.312,08	1.312,08	0,00	0,00
TOTALE ANNO			2014			1.312,08	1.312,08	0,00	0,00
			2015	20150000075	0	0,00	0,00	0,00	0,00
			2015	20150000075	1	799,17	799,17	0,00	0,00
			2015	20150000745	0	0,00	0,00	0,00	0,00
			2015	20150002206	0	364,68	364,68	0,00	0,00
			2015	20150002875	0	20.000,00	20.000,00	0,00	0,00
TOTALE CAPITOLO	17103150	Residui	TOTALE ANNO	2015		21.163,85	21.163,85	0,00	0,00
						22.475,93	22.475,93	0,00	0,00
			2016	20160000018	0	719,81	0,00	0,00	719,81
			2016	20160000419	0	6.600,00	6.600,00	0,00	0,00
			2016	20160000664	0	1.657,29	1.657,29	0,00	0,00
			2016	20160000684	0	0,00	0,00	0,00	0,00
			2016	20160000684	1	10.000,00	10.000,00	0,00	0,00
			2016	20160000851	0	650,00	650,00	0,00	0,00
			2016	20160001898	0	0,00	0,00	0,00	0,00
			2016	20160001898	1	21.245,52	0,00	0,00	21.245,52
			2016	20160001984	0	500,20	0,00	0,00	500,20
			2016	20160002053	0	0,00	0,00	0,00	0,00

BILANCIO CONSUNTIVO 2016 - GESTIONE RESIDUI PASSIVI PER ANNO DI PROVENIENZA

Residui derivanti dalla gestione attuale - Dettaglio per Impegni

Mis. - Prog. - Tit. - Macroagg.	Capitolo	Descrizione		Impegni per anno di provenienza		Importo ultimo consuntivo	Importo pagato	Insussistenze	Importo da conservare
04 - 02 - 1 - 03	17103150	Manutezioni ordinarie	2016	20160002545	0	109,80	0,00	0,00	109,80
			2016	20160003199	0	299,88	0,00	0,00	299,88
TOTALE CAPITOLO	17103150	Residui gestione attuale Residui totali	2016			41.782,50	18.907,29	0,00	22.875,21
						64.258,43	41.383,22	0,00	22.875,21
	17103160	Utenze e canoni	2015	20150000339	0	114,52	114,52	0,00	0,00
			2015	20150000843	0	0,00	0,00	0,00	0,00
			2015	20150002190	0	293,00	293,00	0,00	0,00
			TOTALE ANNO	2015		407,52	407,52	0,00	0,00
TOTALE CAPITOLO	17103160	Residui				407,52	407,52	0,00	0,00
			2016	20160000120	0	836,52	487,97	0,00	348,55
			2016	20160000661	0	20.309,74	14.425,72	0,00	5.884,02
			2016	20160000984	0	7.792,07	6.694,41	0,00	1.097,66
			2016	20160001172	0	70.077,19	70.077,19	0,00	0,00
			2016	20160001229	0	65.534,16	65.534,16	0,00	0,00
			2016	20160001236	0	929,13	929,13	0,00	0,00
			2016	20160001587	0	99.363,89	99.363,89	0,00	0,00
			2016	20160001588	0	10.578,13	10.578,13	0,00	0,00
			2016	20160001968	0	61.793,53	32.409,31	0,00	29.384,22
TOTALE CAPITOLO	17103160	Residui gestione attuale Residui totali	2016			337.214,36	300.499,91	0,00	36.714,45
						337.621,88	300.907,43	0,00	36.714,45
	17103170	Contratti di servizio pubblico	2015	20150001114	0	1.537,20	1.537,20	0,00	0,00
			2015	20150001116	0	999,99	999,99	0,00	0,00
			2015	20150002443	0	622,20	622,20	0,00	0,00
			2015	20150002640	0	0,00	0,00	0,00	0,00
			2015	20150002641	0	480,19	480,19	0,00	0,00
			TOTALE ANNO	2015		3.639,58	3.639,58	0,00	0,00
TOTALE CAPITOLO	17103170	Residui				3.639,58	3.639,58	0,00	0,00
TOTALE CAPITOLO	17103170	Residui gestione attuale Residui totali	2016			0,00	0,00	0,00	0,00
						3.639,58	3.639,58	0,00	0,00

BILANCIO CONSUNTIVO 2016 - GESTIONE RESIDUI PASSIVI PER ANNO DI PROVENIENZA

Residui derivanti dalla gestione attuale - Dettaglio per Impegni

Mis. - Prog. - Tit. - Macroagg.	Capitolo	Descrizione	Impegni per anno di provenienza			Importo ultimo consuntivo	Importo pagato	Insussistenze	Importo da conservare
04 - 02 - 1 - 03 TOTALE CAPITOLO	17103190 17103190	Spese per organizzazione eventi Residui				0,00	0,00	0,00	0,00
			2016	20160002540	0	622,20	0,00	0,00	622,20
			2016	20160002541	0	200,00	0,00	0,00	200,00
TOTALE CAPITOLO	17103190	Residui gestione attuale Residui totali	2016			822,20 822,20	0,00 0,00	0,00 0,00	822,20 822,20
TOTALE MACROAGGREGATO 03 - Acquisto di beni e servizi		Residui Residui gestione attuale Residui totali	2016			114.269,06 923.255,92 1.037.524,98	110.821,70 722.319,20 833.140,90	108,06 0,00 108,06	3.339,30 200.936,72 204.276,02
04 - 02 - 1 - 04 TOTALE CAPITOLO	21104150 21104150	Borse premio Dulbecco Residui				0,00	0,00	0,00	0,00
			2016	20160001549	0	1.950,00	1.950,00	0,00	0,00
TOTALE CAPITOLO	21104150	Residui gestione attuale Residui totali	2016			1.950,00 1.950,00	1.950,00 1.950,00	0,00 0,00	0,00 0,00
TOTALE MACROAGGREGATO 04 - Trasferimenti correnti		Residui Residui gestione attuale Residui totali	2016			0,00 1.950,00 1.950,00	0,00 1.950,00 1.950,00	0,00 0,00 0,00	0,00 0,00 0,00
04 - 02 - 1 - 07	17107100	Interessi passivi e oneri finanziari diversi	2015	20150003115	0	210,72	210,72	0,00	0,00
			2015	20150003118	0	120,11	120,11	0,00	0,00
			2015	20150003136	0	549,06	549,06	0,00	0,00
			2015	20150003140	0	281,58	281,58	0,00	0,00
			2015	20150003142	0	389,71	389,71	0,00	0,00
			2015	20150003148	0	194,29	194,29	0,00	0,00
			TOTALE ANNO	2015		1.745,47	1.745,47	0,00	0,00
TOTALE CAPITOLO	17107100	Residui				1.745,47	1.745,47	0,00	0,00
			2016	20160001595	0	143,14	143,14	0,00	0,00
			2016	20160001598	0	81,61	81,61	0,00	0,00
			2016	20160001616	0	359,58	359,58	0,00	0,00
			2016	20160001620	0	184,71	184,71	0,00	0,00

BILANCIO CONSUNTIVO 2016 - GESTIONE RESIDUI PASSIVI PER ANNO DI PROVENIENZA

Residui derivanti dalla gestione attuale - Dettaglio per Impegni

Mis. - Prog. - Tit. - Macroagg.	Capitolo	Descrizione		Impegni per anno di provenienza	Importo ultimo consuntivo	Importo pagato	Insussistenze	Importo da conservare	
04 - 02 - 1 - 07	17107100	Interessi passivi e oneri finanziari diversi	2016	20160001622	0	255,63	255,63	0,00	0,00
			2016	20160001629	0	127,45	127,45	0,00	0,00
			2016	20160003353	0	386,32	386,32	0,00	0,00
TOTALE CAPITOLO	17107100	Residui gestione attuale Residui totali	2016			1.538,44 3.283,91	1.538,44 3.283,91	0,00 0,00	0,00 0,00
	17107110		2015	20150003114	0	107,43	107,43	0,00	0,00
			2015	20150003126	0	1.329,34	1.329,34	0,00	0,00
			2015	20150003150	0	189,34	189,34	0,00	0,00
			TOTALE ANNO	2015		1.626,11	1.626,11	0,00	0,00
TOTALE CAPITOLO	17107110	Residui				1.626,11	1.626,11	0,00	0,00
			2016	20160001594	0	72,98	72,98	0,00	0,00
			2016	20160001606	0	908,07	908,07	0,00	0,00
			2016	20160001631	0	124,20	124,20	0,00	0,00
			2016	20160003306	0	0,12	0,12	0,00	0,00
TOTALE CAPITOLO	17107110	Residui gestione attuale Residui totali	2016			1.105,37 2.731,48	1.105,37 2.731,48	0,00 0,00	0,00 0,00
TOTALE MACROAGGREGATO 07 - Interessi passivi		Residui Residui gestione attuale Residui totali	2016			3.371,58 2.643,81 6.015,39	3.371,58 2.643,81 6.015,39	0,00 0,00 0,00	0,00 0,00 0,00
TOTALE TITOLO 1 - Spese correnti		Residui Residui gestione attuale Residui totali	2016			117.640,64 927.849,73 1.045.490,37	114.193,28 726.913,01 841.106,29	108,06 0,00 108,06	3.339,30 200.936,72 204.276,02
04 - 02 - 2 - 02	17202100	Manutenzione e acquisizione beni immobili	2015	20150000756	0	0,00	0,00	0,00	0,00
			2015	20150000756	1	15.860,00	15.860,00	0,00	0,00
			2015	20150000756	3	76.463,94	76.463,94	0,00	0,00
			2015	20150000756	4	0,00	0,00	0,00	0,00
			2015	20150000756	5	225,00	225,00	0,00	0,00
			2015	20150000756	6	27.068,69	27.068,69	0,00	0,00
			2015	20150000756	7	0,00	0,00	0,00	0,00
			2015	20150000759	0	0,00	0,00	0,00	0,00

BILANCIO CONSUNTIVO 2016 - GESTIONE RESIDUI PASSIVI PER ANNO DI PROVENIENZA

Residui derivanti dalla gestione attuale - Dettaglio per Impegni

Mis. - Prog. - Tit. - Macroagg.	Capitolo	Descrizione		Impegni per anno di provenienza	Importo ultimo consuntivo	Importo pagato	Insussistenze	Importo da conservare	
04 - 02 - 2 - 02	17202100	Manutenzione e acquisizione beni immobili	2015	20150000759	1	0,00	0,00	0,00	0,00
			2015	20150000759	3	0,00	0,00	0,00	0,00
			2015	20150000759	5	83.200,74	83.200,74	0,00	0,00
			2015	20150000759	6	0,00	0,00	0,00	0,00
			2015	20150001042	0	1.320,06	1.320,06	0,00	0,00
			2015	20150001070	0	0,00	0,00	0,00	0,00
			2015	20150001070	2	5.372,62	5.372,62	0,00	0,00
			2015	20150001070	3	0,00	0,00	0,00	0,00
			2015	20150001070	4	17.665,22	17.665,22	0,00	0,00
			2015	20150001070	5	0,00	0,00	0,00	0,00
			2015	20150001981	0	12.131,68	0,00	0,00	12.131,68
			2015	20150002048	0	23.854,66	23.854,66	0,00	0,00
			2015	20150002209	0	8.477,04	8.477,04	0,00	0,00
			2015	20150002434	0	356,24	0,00	0,00	356,24
			2015	20150002436	0	10.504,20	10.504,20	0,00	0,00
			2015	20150003423	0	35.000,00	35.000,00	0,00	0,00
			TOTALE ANNO			2015			317.500,09
TOTALE CAPITOLO	17202100	Residui				317.500,09	305.012,17	0,00	12.487,92
			2016	20160000866	0	0,00	0,00	0,00	0,00
			2016	20160000866	1	2.936,85	0,00	0,00	2.936,85
			2016	20160000866	2	408,69	0,00	0,00	408,69
			2016	20160000867	0	0,00	0,00	0,00	0,00
			2016	20160000867	1	9.013,70	0,00	0,00	9.013,70
			2016	20160000867	2	146.318,54	136.621,26	0,00	9.697,28
			2016	20160000867	3	0,00	0,00	0,00	0,00
			2016	20160000874	0	0,00	0,00	0,00	0,00
			2016	20160000874	1	3.483,56	0,00	0,00	3.483,56
			2016	20160000874	2	266,60	0,00	0,00	266,60
2016	20160000874	3	225,00	225,00	0,00	0,00			
TOTALE CAPITOLO	17202100	Residui gestione attuale	2016			162.652,94	136.846,26	0,00	25.806,68
		Residui totali				480.153,03	441.858,43	0,00	38.294,60

BILANCIO CONSUNTIVO 2016 - GESTIONE RESIDUI PASSIVI PER ANNO DI PROVENIENZA

Residui derivanti dalla gestione attuale - Dettaglio per Impegni

Mis. - Prog. - Tit. - Macroagg.	Capitolo	Descrizione		Impegni per anno di provenienza		Importo ultimo consuntivo	Importo pagato	Insussistenze	Importo da conservare
04 - 02 - 2 - 02	17202150	Mobili e arredi	2014	20140002244	0	0,00	0,00	0,00	0,00
			2014	20140002244	2	0,00	0,00	0,00	0,00
		TOTALE ANNO	2014			0,00	0,00	0,00	0,00
			2015	20150003333	0	0,00	0,00	0,00	0,00
		TOTALE ANNO	2015			0,00	0,00	0,00	0,00
TOTALE CAPITOLO	17202150	Residui				0,00	0,00	0,00	0,00
			2016	20160001887	0	0,00	0,00	0,00	0,00
			2016	20160001887	1	9.254,80	0,00	0,00	9.254,80
TOTALE CAPITOLO	17202150	Residui gestione attuale	2016			9.254,80	0,00	0,00	9.254,80
		Residui totali				9.254,80	0,00	0,00	9.254,80
04 - 02 - 2 - 02	17202180	Manutenzione impianti (termici, elettrici, idraulici)				0,00	0,00	0,00	0,00
TOTALE CAPITOLO	17202180	Residui				0,00	0,00	0,00	0,00
			2016	20160001578	0	51.396,94	51.396,94	0,00	0,00
			2016	20160003223	0	0,00	0,00	0,00	0,00
			2016	20160003606	0	101.608,09	0,00	0,00	101.608,09
TOTALE CAPITOLO	17202180	Residui gestione attuale	2016			153.005,03	51.396,94	0,00	101.608,09
		Residui totali				153.005,03	51.396,94	0,00	101.608,09
TOTALE MACROAGGREGATO 02 - Investimenti fissi lordi e acquisto di terreni		Residui				317.500,09	305.012,17	0,00	12.487,92
		Residui gestione attuale	2016			324.912,77	188.243,20	0,00	136.669,57
		Residui totali				642.412,86	493.255,37	0,00	149.157,49
TOTALE TITOLO 2 - Spese in conto capitale		Residui				317.500,09	305.012,17	0,00	12.487,92
		Residui gestione attuale	2016			324.912,77	188.243,20	0,00	136.669,57
		Residui totali				642.412,86	493.255,37	0,00	149.157,49
TOTALE PROGRAMMA 02 - Altri ordini di istruzione non universitaria		Residui				435.140,73	419.205,45	108,06	15.827,22
		Residui gestione attuale	2016			1.252.762,50	915.156,21	0,00	337.606,29
		Residui totali				1.687.903,23	1.334.361,66	108,06	353.433,51
04 - 06 - 1 - 01	20101100	Personale servizi educativi				0,00	0,00	0,00	0,00
TOTALE CAPITOLO	20101100	Residui				0,00	0,00	0,00	0,00
			2016	20160000309	0	11.842,51	11.842,51	0,00	0,00

BILANCIO CONSUNTIVO 2016 - GESTIONE RESIDUI PASSIVI PER ANNO DI PROVENIENZA

Residui derivanti dalla gestione attuale - Dettaglio per Impegni

Mis. - Prog. - Tit. - Macroagg.	Capitolo	Descrizione	Impegni per anno di provenienza			Importo ultimo consuntivo	Importo pagato	Insussistenze	Importo da conservare
			2016	20160000527	0	11.842,51	11.842,51	0,00	0,00
			2016	20160000737	0	11.842,51	11.842,51	0,00	0,00
			2016	20160001055	0	11.616,70	11.616,70	0,00	0,00
			2016	20160001350	0	11.842,51	11.842,51	0,00	0,00
			2016	20160001702	0	11.839,31	11.839,31	0,00	0,00
			2016	20160002085	0	11.842,51	11.842,51	0,00	0,00
			2016	20160002255	0	11.842,51	11.842,51	0,00	0,00
			2016	20160002574	0	11.842,51	11.842,51	0,00	0,00
			2016	20160002845	0	11.777,95	11.777,95	0,00	0,00
			2016	20160003086	0	11.772,16	11.772,16	0,00	0,00
			2016	20160003384	0	23.472,14	23.472,14	0,00	0,00
TOTALE CAPITOLO	20101100	Residui gestione attuale Residui totali	2016			153.375,83	153.375,83	0,00	0,00
						153.375,83	153.375,83	0,00	0,00
04 - 06 - 1 - 01	20101110	Oneri Riflessi Personale servizi educativi	2015	20150003250	0	677,51	677,51	0,00	0,00
			2015	20150003276	0	4.957,39	4.957,39	0,00	0,00
			TOTALE ANNO	2015		5.634,90	5.634,90	0,00	0,00
TOTALE CAPITOLO	20101110	Residui				5.634,90	5.634,90	0,00	0,00
			2016	20160000335	0	340,20	340,20	0,00	0,00
			2016	20160000360	0	2.819,18	2.819,18	0,00	0,00
			2016	20160000554	0	341,02	341,02	0,00	0,00
			2016	20160000580	0	2.818,62	2.818,62	0,00	0,00
			2016	20160000763	0	340,20	340,20	0,00	0,00
			2016	20160000790	0	2.819,29	2.819,29	0,00	0,00
			2016	20160001081	0	340,20	340,20	0,00	0,00
			2016	20160001108	0	2.819,15	2.819,15	0,00	0,00
			2016	20160001376	0	340,24	340,24	0,00	0,00
			2016	20160001405	0	2.818,93	2.818,93	0,00	0,00
			2016	20160001728	0	340,20	340,20	0,00	0,00
			2016	20160001756	0	2.818,86	2.818,86	0,00	0,00
			2016	20160002111	0	340,27	340,27	0,00	0,00

BILANCIO CONSUNTIVO 2016 - GESTIONE RESIDUI PASSIVI PER ANNO DI PROVENIENZA

Residui derivanti dalla gestione attuale - Dettaglio per Impegni

Mis. - Prog. - Tit. - Macroagg.	Capitolo	Descrizione		Impegni per anno di provenienza	Importo ultimo consuntivo	Importo pagato	Insussistenze	Importo da conservare	
04 - 06 - 1 - 01	20101110	Oneri Riflessi Personale servizi educativi	2016	20160002138	0	2.819,22	2.819,22	0,00	0,00
			2016	20160002281	0	340,20	340,20	0,00	0,00
			2016	20160002311	0	2.818,64	2.818,64	0,00	0,00
			2016	20160002600	0	340,20	340,20	0,00	0,00
			2016	20160002629	0	2.818,69	2.818,69	0,00	0,00
			2016	20160002707	0	429,55	429,55	0,00	0,00
			2016	20160002871	0	338,34	338,34	0,00	0,00
			2016	20160002901	0	2.803,82	2.803,82	0,00	0,00
			2016	20160003112	0	338,38	338,38	0,00	0,00
			2016	20160003140	0	2.803,67	2.803,67	0,00	0,00
			2016	20160003411	0	675,15	0,00	0,00	675,15
			2016	20160003438	0	5.586,85	0,00	0,00	5.586,85
TOTALE CAPITOLO	20101110	Residui gestione attuale	2016			41.409,07	35.147,07	0,00	6.262,00
		Residui totali				47.043,97	40.781,97	0,00	6.262,00
TOTALE MACROAGGREGATO 01 -		Residui				5.634,90	5.634,90	0,00	0,00
Redditi da lavoro dipendente		Residui gestione attuale	2016			194.784,90	188.522,90	0,00	6.262,00
		Residui totali				200.419,80	194.157,80	0,00	6.262,00
04 - 06 - 1 - 02	20102100	IRAP personale servizi educativi	2015	20150001366	0	0,00	0,00	0,00	0,00
			2015	20150003298	0	1.999,93	1.999,93	0,00	0,00
			TOTALE ANNO	2015		1.999,93	1.999,93	0,00	0,00
TOTALE CAPITOLO	20102100	Residui				1.999,93	1.999,93	0,00	0,00
			2016	20160000385	0	1.005,94	1.005,94	0,00	0,00
			2016	20160000608	0	1.006,65	1.006,65	0,00	0,00
			2016	20160000818	0	1.005,96	1.005,96	0,00	0,00
			2016	20160001134	0	987,14	987,14	0,00	0,00
			2016	20160001431	0	1.006,35	1.006,35	0,00	0,00
			2016	20160001783	0	1.006,17	1.006,17	0,00	0,00
			2016	20160002164	0	1.005,90	1.005,90	0,00	0,00
			2016	20160002338	0	1.006,66	1.006,66	0,00	0,00
			2016	20160002656	0	1.006,42	1.006,42	0,00	0,00

BILANCIO CONSUNTIVO 2016 - GESTIONE RESIDUI PASSIVI PER ANNO DI PROVENIENZA

Residui derivanti dalla gestione attuale - Dettaglio per Impegni

Mis. - Prog. - Tit. - Macroagg.	Capitolo	Descrizione		Impegni per anno di provenienza		Importo ultimo consuntivo	Importo pagato	Insussistenze	Importo da conservare
04 - 06 - 1 - 02	20102100	IRAP personale servizi educativi	2016	20160002928	0	1.000,57	1.000,57	0,00	0,00
			2016	20160003168	0	1.000,15	1.000,15	0,00	0,00
			2016	20160003466	0	1.995,18	0,00	0,00	1.995,18
			2016	20160003506	0	965,68	965,68	0,00	0,00
TOTALE CAPITOLO	20102100	Residui gestione attuale Residui totali	2016			13.998,77	12.003,59	0,00	1.995,18
						15.998,70	14.003,52	0,00	1.995,18
TOTALE MACROAGGREGATO 02 - Imposte e tasse a carico dell'ente		Residui Residui gestione attuale Residui totali	2016			1.999,93	1.999,93	0,00	0,00
						13.998,77	12.003,59	0,00	1.995,18
						15.998,70	14.003,52	0,00	1.995,18
04 - 06 - 1 - 03	20103100	Trasporto pubblico scolastico	2015	20150000097	0	121.916,60	121.916,60	0,00	0,00
			2015	20150000102	0	548,80	548,80	0,00	0,00
			2015	20150001368	0	15.346,72	15.346,72	0,00	0,00
			2015	20150002842	0	30,00	30,00	0,00	0,00
		TOTALE ANNO	2015			137.842,12	137.842,12	0,00	0,00
TOTALE CAPITOLO	20103100	Residui				137.842,12	137.842,12	0,00	0,00
			2016	20160000082	0	25.198,75	24.996,02	0,00	202,73
			2016	20160000638	0	2.310,00	2.310,00	0,00	0,00
			2016	20160001007	0	229.090,92	161.699,92	0,00	67.391,00
			2016	20160002414	0	11.888,53	0,00	0,00	11.888,53
TOTALE CAPITOLO	20103100	Residui gestione attuale Residui totali	2016			268.488,20	189.005,94	0,00	79.482,26
						406.330,32	326.848,06	0,00	79.482,26
	20103120	Contratti di servizio pubblico - servizi educativi	2015	20150000551	0	46,70	46,70	0,00	0,00
			2015	20150001608	0	0,00	0,00	0,00	0,00
			2015	20150001608	1	0,00	0,00	0,00	0,00
			2015	20150001609	0	30,00	30,00	0,00	0,00
			2015	20150003387	0	0,00	0,00	0,00	0,00
		TOTALE ANNO	2015			76,70	76,70	0,00	0,00
TOTALE CAPITOLO	20103120	Residui				76,70	76,70	0,00	0,00
			2016	20160000087	0	5.200,00	0,00	0,00	5.200,00
			2016	20160002447	0	4.340,68	0,00	0,00	4.340,68

BILANCIO CONSUNTIVO 2016 - GESTIONE RESIDUI PASSIVI PER ANNO DI PROVENIENZA

Residui derivanti dalla gestione attuale - Dettaglio per Impegni

Mis. - Prog. - Tit. - Macroagg.	Capitolo	Descrizione	Impegni per anno di provenienza			Importo ultimo consuntivo	Importo pagato	Insussistenze	Importo da conservare
TOTALE CAPITOLO	20103120	Residui gestione attuale Residui totali	2016			9.540,68	0,00	0,00	9.540,68
						9.617,38	76,70	0,00	9.540,68
04 - 06 - 1 - 03	20103130	Servizi ausiliari per il funzionamento dell'ente	2015	20150003352	0	0,00	0,00	0,00	0,00
		TOTALE ANNO	2015			0,00	0,00	0,00	0,00
TOTALE CAPITOLO	20103130	Residui				0,00	0,00	0,00	0,00
			2016	20160000715	0	1.826,48	1.826,48	0,00	0,00
			2016	20160000940	0	0,00	0,00	0,00	0,00
			2016	20160003040	0	0,00	0,00	0,00	0,00
			2016	20160003040	1	1.845,12	0,00	0,00	1.845,12
TOTALE CAPITOLO	20103130	Residui gestione attuale Residui totali	2016			3.671,60	1.826,48	0,00	1.845,12
						3.671,60	1.826,48	0,00	1.845,12
	20103150	Contratti di servizio pubblico - mensa scolastica	2015	20150000065	0	0,00	0,00	0,00	0,00
			2015	20150000065	1	12.532,45	12.532,45	0,00	0,00
			2015	20150000133	0	1.123,77	1.123,77	0,00	0,00
			2015	20150000230	0	0,00	0,00	0,00	0,00
			2015	20150000230	1	63.049,09	63.049,09	0,00	0,00
			2015	20150000231	0	0,00	0,00	0,00	0,00
			2015	20150000231	1	800,00	800,00	0,00	0,00
			2015	20150000232	0	0,00	0,00	0,00	0,00
			2015	20150000232	1	6.697,80	6.697,80	0,00	0,00
		TOTALE ANNO	2015			84.203,11	84.203,11	0,00	0,00
TOTALE CAPITOLO	20103150	Residui				84.203,11	84.203,11	0,00	0,00
			2016	20160000012	0	0,00	0,00	0,00	0,00
			2016	20160000012	1	15.042,60	0,00	0,00	15.042,60
			2016	20160000052	0	1.560,00	1.117,72	0,00	442,28
			2016	20160000060	0	862.130,37	686.795,50	0,00	175.334,87
			2016	20160001661	0	0,00	0,00	0,00	0,00
			2016	20160002005	0	10.030,84	0,00	0,00	10.030,84
			2016	20160002548	0	0,00	0,00	0,00	0,00
			2016	20160002548	1	1.220,00	0,00	0,00	1.220,00

BILANCIO CONSUNTIVO 2016 - GESTIONE RESIDUI PASSIVI PER ANNO DI PROVENIENZA

Residui derivanti dalla gestione attuale - Dettaglio per Impegni

Mis. - Prog. - Tit. - Macroagg.	Capitolo	Descrizione	Impegni per anno di provenienza			Importo ultimo consuntivo	Importo pagato	Insussistenze	Importo da conservare
TOTALE CAPITOLO	20103150	Residui gestione attuale Residui totali	2016			889.983,81 974.186,92	687.913,22 772.116,33	0,00 0,00	202.070,59 202.070,59
04 - 06 - 1 - 03 TOTALE CAPITOLO	20103170 20103170	Aggio riscossione Residui				0,00	0,00	0,00	0,00
			2016	20160001957	0	251,11	251,11	0,00	0,00
			2016	20160001965	0	804,25	804,25	0,00	0,00
			2016	20160001970	0	304,73	304,73	0,00	0,00
			2016	20160001972	0	434,53	434,53	0,00	0,00
			2016	20160002049	0	631,40	631,40	0,00	0,00
			2016	20160002369	0	507,75	507,75	0,00	0,00
			2016	20160002472	0	1.096,56	1.096,56	0,00	0,00
			2016	20160003562	0	534,76	534,76	0,00	0,00
			2016	20160003563	0	341,94	341,94	0,00	0,00
			2016	20160003564	0	202,62	202,62	0,00	0,00
			2016	20160003567	0	767,20	767,20	0,00	0,00
			2016	20160003568	0	723,15	0,00	0,00	723,15
TOTALE CAPITOLO	20103170	Residui gestione attuale Residui totali	2016			6.600,00 6.600,00	5.876,85 5.876,85	0,00 0,00	723,15 723,15
TOTALE MACROAGGREGATO 03 - Acquisto di beni e servizi		Residui Residui gestione attuale Residui totali	2016			222.121,93 1.178.284,29 1.400.406,22	222.121,93 884.622,49 1.106.744,42	0,00 0,00 0,00	0,00 293.661,80 293.661,80
04 - 06 - 1 - 04	20104100	Trasferimenti correnti a istituzioni sociali private trasporto scolastico	2015	20150000176	0	0,00	0,00	0,00	0,00
			2015	20150001451	0	0,00	0,00	0,00	0,00
			2015	20150003089	0	0,00	0,00	0,00	0,00
			2015	20150003089	1	500,00	500,00	0,00	0,00
			2015	20150003089	2	500,00	500,00	0,00	0,00

BILANCIO CONSUNTIVO 2016 - GESTIONE RESIDUI PASSIVI PER ANNO DI PROVENIENZA

Residui derivanti dalla gestione attuale - Dettaglio per Impegni

Mis. - Prog. - Tit. - Macroagg.	Capitolo	Descrizione		Impegni per anno di provenienza		Importo ultimo consuntivo	Importo pagato	Insussistenze	Importo da conservare
04 - 06 - 1 - 04	20104100	Trasferimenti correnti a istituzioni sociali private trasporto scolastico	2015	20150003089	3	500,00	500,00	0,00	0,00
			2015	20150003089	4	1.000,00	1.000,00	0,00	0,00
		TOTALE ANNO	2015			2.500,00	2.500,00	0,00	0,00
TOTALE CAPITOLO	20104100	Residui				2.500,00	2.500,00	0,00	0,00
			2016	20160000205	0	0,00	0,00	0,00	0,00
			2016	20160002693	0	1.000,00	0,00	0,00	1.000,00
			2016	20160002694	0	1.000,00	0,00	0,00	1.000,00
			2016	20160002695	0	1.000,00	0,00	0,00	1.000,00
			2016	20160002696	0	1.500,00	0,00	0,00	1.500,00
TOTALE CAPITOLO	20104100	Residui gestione attuale	2016			4.500,00	0,00	0,00	4.500,00
		Residui totali				7.000,00	2.500,00	0,00	4.500,00
TOTALE MACROAGGREGATO 04 - Trasferimenti correnti		Residui				2.500,00	2.500,00	0,00	0,00
		Residui gestione attuale	2016			4.500,00	0,00	0,00	4.500,00
		Residui totali				7.000,00	2.500,00	0,00	4.500,00
04 - 06 - 1 - 09	20109100	Rimborsi a famiglie per somme non dovute o versate in eccesso							
TOTALE CAPITOLO	20109100	Residui				0,00	0,00	0,00	0,00
			2016	20160001551	0	105,00	105,00	0,00	0,00
			2016	20160003534	0	576,00	0,00	0,00	576,00
TOTALE CAPITOLO	20109100	Residui gestione attuale	2016			681,00	105,00	0,00	576,00
		Residui totali				681,00	105,00	0,00	576,00
	20109110								
TOTALE CAPITOLO	20109110	Residui				0,00	0,00	0,00	0,00
			2016	20160003573	0	0,00	0,00	0,00	0,00

BILANCIO CONSUNTIVO 2016 - GESTIONE RESIDUI PASSIVI PER ANNO DI PROVENIENZA

Residui derivanti dalla gestione attuale - Dettaglio per Impegni

Mis. - Prog. - Tit. - Macroagg.	Capitolo	Descrizione	Impegni per anno di provenienza			Importo ultimo consuntivo	Importo pagato	Insussistenze	Importo da conservare
TOTALE CAPITOLO	20109110	Residui gestione attuale Residui totali	2016			0,00	0,00	0,00	0,00
						0,00	0,00	0,00	0,00
TOTALE MACROAGGREGATO 09 - Rimborsi e poste correttive delle entrate		Residui Residui gestione attuale Residui totali	2016			0,00	0,00	0,00	0,00
						681,00	105,00	0,00	576,00
						681,00	105,00	0,00	576,00
TOTALE TITOLO 1 - Spese correnti		Residui Residui gestione attuale Residui totali	2016			232.256,76	232.256,76	0,00	0,00
						1.392.248,96	1.085.253,98	0,00	306.994,98
						1.624.505,72	1.317.510,74	0,00	306.994,98
TOTALE PROGRAMMA 06 - Servizi ausiliari all'istruzione		Residui Residui gestione attuale Residui totali	2016			232.256,76	232.256,76	0,00	0,00
						1.392.248,96	1.085.253,98	0,00	306.994,98
						1.624.505,72	1.317.510,74	0,00	306.994,98
04 - 07 - 1 - 04	21104100	Contributi diritto allo studio	2015	20150003081	0	0,00	0,00	0,00	0,00
			2015	20150003081	1	923,88	923,88	0,00	0,00
			2015	20150003081	2	376,12	376,12	0,00	0,00
			2015	20150003081	3	2.527,78	2.527,78	0,00	0,00
			2015	20150003081	4	4.083,33	4.083,33	0,00	0,00
			2015	20150003081	5	3.388,89	3.388,89	0,00	0,00
			TOTALE ANNO	2015		11.300,00	11.300,00	0,00	0,00
TOTALE CAPITOLO	21104100	Residui				11.300,00	11.300,00	0,00	0,00
			2016	20160000177	0	57.000,00	57.000,00	0,00	0,00
			2016	20160000199	0	0,00	0,00	0,00	0,00
			2016	20160000217	0	6.500,00	6.500,00	0,00	0,00
			2016	20160000239	0	2.842,71	2.842,71	0,00	0,00
			2016	20160000240	0	1.157,29	1.157,29	0,00	0,00
			2016	20160000473	0	13.500,00	13.500,00	0,00	0,00
			2016	20160002026	0	2.597,52	2.597,52	0,00	0,00
			2016	20160002027	0	4.730,60	4.730,60	0,00	0,00
			2016	20160002028	0	5.171,88	5.171,88	0,00	0,00
TOTALE CAPITOLO	21104100	Residui gestione attuale Residui totali	2016			93.500,00	93.500,00	0,00	0,00
						104.800,00	104.800,00	0,00	0,00

BILANCIO CONSUNTIVO 2016 - GESTIONE RESIDUI PASSIVI PER ANNO DI PROVENIENZA

Residui derivanti dalla gestione attuale - Dettaglio per Impegni

Mis. - Prog. - Tit. - Macroagg.	Capitolo	Descrizione	Impegni per anno di provenienza			Importo ultimo consuntivo	Importo pagato	Insussistenze	Importo da conservare
04 - 07 - 1 - 04 TOTALE CAPITOLO	21104110 21104110	Contributi diritto allo studio Residui				0,00	0,00	0,00	0,00
			2016	20160000178	0	67.000,00	67.000,00	0,00	0,00
			2016	20160000200	0	0,00	0,00	0,00	0,00
			2016	20160000218	0	12.700,00	12.700,00	0,00	0,00
TOTALE CAPITOLO	21104110	Residui gestione attuale Residui totali	2016			79.700,00 79.700,00	79.700,00 79.700,00	0,00 0,00	0,00 0,00
	21104120		2015	20150002570	0	280,00	280,00	0,00	0,00
			2015	20150003082	0	0,00	0,00	0,00	0,00
			2015	20150003082	1	1.960,00	1.960,00	0,00	0,00
		TOTALE ANNO	2015			2.240,00	2.240,00	0,00	0,00
TOTALE CAPITOLO	21104120	Residui				2.240,00	2.240,00	0,00	0,00
			2016	20160000179	0	51.000,00	51.000,00	0,00	0,00
			2016	20160000201	0	0,00	0,00	0,00	0,00
			2016	20160000219	0	3.300,00	3.300,00	0,00	0,00
			2016	20160000474	0	1.830,40	1.830,40	0,00	0,00
TOTALE CAPITOLO	21104120	Residui gestione attuale Residui totali	2016			56.130,40 58.370,40	56.130,40 58.370,40	0,00 0,00	0,00 0,00
	21104130	Contributi a famiglie	2015	20150002815	0	0,00	0,00	0,00	0,00
			2015	20150003083	0	0,00	0,00	0,00	0,00
			2015	20150003083	1	11.610,00	11.610,00	0,00	0,00
		TOTALE ANNO	2015			11.610,00	11.610,00	0,00	0,00
TOTALE CAPITOLO	21104130	Residui				11.610,00	11.610,00	0,00	0,00
			2016	20160003269	0	4.100,00	0,00	0,00	4.100,00
			2016	20160003297	0	9.960,00	0,00	0,00	9.960,00
			2016	20160003511	0	70,00	0,00	0,00	70,00
TOTALE CAPITOLO	21104130	Residui gestione attuale Residui totali	2016			14.130,00 25.740,00	0,00 11.610,00	0,00 0,00	14.130,00 14.130,00

BILANCIO CONSUNTIVO 2016 - GESTIONE RESIDUI PASSIVI PER ANNO DI PROVENIENZA

Residui derivanti dalla gestione attuale - Dettaglio per Impegni

Mis. - Prog. - Tit. - Macroagg.	Capitolo	Descrizione		Impegni per anno di provenienza	Importo ultimo consuntivo	Importo pagato	Insussistenze	Importo da conservare
TOTALE MACROAGGREGATO 04 - Trasferimenti correnti		Residui			25.150,00	25.150,00	0,00	0,00
		Residui gestione attuale	2016		243.460,40	229.330,40	0,00	14.130,00
		Residui totali			268.610,40	254.480,40	0,00	14.130,00
TOTALE TITOLO 1 - Spese correnti		Residui			25.150,00	25.150,00	0,00	0,00
		Residui gestione attuale	2016		243.460,40	229.330,40	0,00	14.130,00
		Residui totali			268.610,40	254.480,40	0,00	14.130,00
TOTALE PROGRAMMA 07 - Diritto allo studio		Residui			25.150,00	25.150,00	0,00	0,00
		Residui gestione attuale	2016		243.460,40	229.330,40	0,00	14.130,00
		Residui totali			268.610,40	254.480,40	0,00	14.130,00
TOTALE MISSIONE 04 - Istruzione e diritto allo studio		Residui			726.044,42	710.109,14	108,06	15.827,22
		Residui gestione attuale	2016		3.281.899,77	2.544.320,43	0,00	737.579,34
		Residui totali			4.007.944,19	3.254.429,57	108,06	753.406,56
05 - 01 - 1 - 03	22103100	Acquisto beni di consumo	2015	20150000053 0	0,00	0,00	0,00	0,00
			2015	20150000053 1	3.401,21	3.401,21	0,00	0,00
			2015	20150002603 0	1.398,12	1.398,12	0,00	0,00
			TOTALE ANNO 2015		4.799,33	4.799,33	0,00	0,00
TOTALE CAPITOLO	22103100	Residui			4.799,33	4.799,33	0,00	0,00
			2016	20160000231 0	0,00	0,00	0,00	0,00
			2016	20160000862 0	0,00	0,00	0,00	0,00
			2016	20160000862 1	491,60	491,60	0,00	0,00
			2016	20160003495 0	4.603,00	0,00	0,00	4.603,00
TOTALE CAPITOLO	22103100	Residui gestione attuale	2016		5.094,60	491,60	0,00	4.603,00
		Residui totali			9.893,93	5.290,93	0,00	4.603,00
	22103110	Giornali, riviste e pubblicazioni biblioteca	2015	20150000781 0	0,00	0,00	0,00	0,00
			2015	20150000781 1	515,60	515,60	0,00	0,00
			TOTALE ANNO 2015		515,60	515,60	0,00	0,00
TOTALE CAPITOLO	22103110	Residui			515,60	515,60	0,00	0,00
			2016	20160000242 0	0,00	0,00	0,00	0,00
			2016	20160000276 0	2.966,46	2.311,50	0,00	654,96
			2016	20160003299 0	605,94	0,00	0,00	605,94
TOTALE CAPITOLO	22103110	Residui gestione attuale	2016		3.572,40	2.311,50	0,00	1.260,90

BILANCIO CONSUNTIVO 2016 - GESTIONE RESIDUI PASSIVI PER ANNO DI PROVENIENZA

Residui derivanti dalla gestione attuale - Dettaglio per Impegni

Mis. - Prog. - Tit. - Macroagg.	Capitolo	Descrizione		Impegni per anno di provenienza		Importo ultimo consuntivo	Importo pagato	Insussistenze	Importo da conservare
		Residui totali				4.088,00	2.827,10	0,00	1.260,90
05 - 01 - 1 - 03	22103120	Utenze e canoni biblioteche	2015	20150000280	0	76,47	76,47	0,00	0,00
			2015	20150002826	0	1.100,00	1.100,00	0,00	0,00
		TOTALE ANNO	2015			1.176,47	1.176,47	0,00	0,00
TOTALE CAPITOLO	22103120	Residui				1.176,47	1.176,47	0,00	0,00
			2016	20160000981	0	471,74	389,88	0,00	81,86
			2016	20160002980	0	1.500,00	0,00	0,00	1.500,00
TOTALE CAPITOLO	22103120	Residui gestione attuale	2016			1.971,74	389,88	0,00	1.581,86
		Residui totali				3.148,21	1.566,35	0,00	1.581,86
	22103140	Organizzazione manifestazioni e convegni biblioteca	2015	20150001076	0	1.125,00	1.125,00	0,00	0,00
			2015	20150002261	0	35,00	35,00	0,00	0,00
			2015	20150002878	0	550,00	550,00	0,00	0,00
			2015	20150002913	0	385,00	385,00	0,00	0,00
			2015	20150003058	0	0,00	0,00	0,00	0,00
			2015	20150003058	4	260,00	260,00	0,00	0,00
			2015	20150003058	5	1.000,40	1.000,40	0,00	0,00
			2015	20150003187	0	530,00	530,00	0,00	0,00
		TOTALE ANNO	2015			3.885,40	3.885,40	0,00	0,00
TOTALE CAPITOLO	22103140	Residui				3.885,40	3.885,40	0,00	0,00
			2016	20160000196	0	550,00	550,00	0,00	0,00
			2016	20160000215	0	0,00	0,00	0,00	0,00
			2016	20160002811	0	399,30	0,00	0,00	399,30
			2016	20160003015	0	660,00	0,00	0,00	660,00
			2016	20160003018	0	1.210,00	0,00	0,00	1.210,00
TOTALE CAPITOLO	22103140	Residui gestione attuale	2016			2.819,30	550,00	0,00	2.269,30
		Residui totali				6.704,70	4.435,40	0,00	2.269,30
	22103150	Contratti di servizio pubblico biblioteca	2010	20100001881	0	664,62	0,00	664,62	0,00
		TOTALE ANNO	2010			664,62	0,00	664,62	0,00
			2015	20150000135	0	18.624,20	18.624,20	0,00	0,00

BILANCIO CONSUNTIVO 2016 - GESTIONE RESIDUI PASSIVI PER ANNO DI PROVENIENZA

Residui derivanti dalla gestione attuale - Dettaglio per Impegni

Mis. - Prog. - Tit. - Macroagg.	Capitolo	Descrizione		Impegni per anno di provenienza	Importo ultimo consuntivo	Importo pagato	Insussistenze	Importo da conservare	
05 - 01 - 1 - 03	22103150	Contratti di servizio pubblico biblioteca	2015	20150001483	0	732,00	732,00	0,00	0,00
			2015	20150002574	0	7.581,16	7.581,16	0,00	0,00
			2015	20150002885	0	27.736,31	27.736,31	0,00	0,00
		TOTALE ANNO	2015			54.673,67	54.673,67	0,00	0,00
TOTALE CAPITOLO	22103150	Residui				55.338,29	54.673,67	664,62	0,00
			2016	20160000086	0	2.318,00	0,00	0,00	2.318,00
			2016	20160000431	0	0,00	0,00	0,00	0,00
			2016	20160000460	0	4.084,14	2.943,10	0,00	1.141,04
			2016	20160000968	0	0,00	0,00	0,00	0,00
			2016	20160000969	0	0,00	0,00	0,00	0,00
			2016	20160001502	0	1.136,00	0,00	0,00	1.136,00
			2016	20160001890	0	1.464,00	0,00	0,00	1.464,00
			2016	20160002031	0	30.141,75	0,00	0,00	30.141,75
			2016	20160002041	0	0,00	0,00	0,00	0,00
			2016	20160002041	1	5.050,08	0,00	0,00	5.050,08
			2016	20160002042	0	30,00	0,00	0,00	30,00
			2016	20160002400	0	3.750,00	0,00	0,00	3.750,00
			2016	20160002445	0	706,88	0,00	0,00	706,88
			2016	20160003539	0	0,00	0,00	0,00	0,00
TOTALE CAPITOLO	22103150	Residui gestione attuale	2016			48.680,85	2.943,10	0,00	45.737,75
		Residui totali				104.019,14	57.616,77	664,62	45.737,75
TOTALE MACROAGGREGATO 03 - Acquisto di beni e servizi		Residui				65.715,09	65.050,47	664,62	0,00
		Residui gestione attuale	2016			62.138,89	6.686,08	0,00	55.452,81
		Residui totali				127.853,98	71.736,55	664,62	55.452,81
TOTALE TITOLO 1 - Spese correnti		Residui				65.715,09	65.050,47	664,62	0,00
		Residui gestione attuale	2016			62.138,89	6.686,08	0,00	55.452,81
		Residui totali				127.853,98	71.736,55	664,62	55.452,81
05 - 01 - 2 - 02	22202100	Acquisto beni mobili, macchinari e attrezzature	2012	20120003285	0	0,00	0,00	0,00	0,00
			2012	20120003285	2	16.104,74	0,00	0,00	16.104,74
		TOTALE ANNO	2012			16.104,74	0,00	0,00	16.104,74
TOTALE CAPITOLO	22202100	Residui				16.104,74	0,00	0,00	16.104,74

BILANCIO CONSUNTIVO 2016 - GESTIONE RESIDUI PASSIVI PER ANNO DI PROVENIENZA

Residui derivanti dalla gestione attuale - Dettaglio per Impegni

Mis. - Prog. - Tit. - Macroagg.	Capitolo	Descrizione		Impegni per anno di provenienza	Importo ultimo consuntivo	Importo pagato	Insussistenze	Importo da conservare	
TOTALE CAPITOLO	22202100	Residui gestione attuale Residui totali	2016		0,00 16.104,74	0,00 0,00	0,00 0,00	0,00 16.104,74	
TOTALE MACROAGGREGATO 02 - Investimenti fissi lordi e acquisto di terreni		Residui Residui gestione attuale Residui totali	2016		16.104,74 0,00 16.104,74	0,00 0,00 0,00	0,00 0,00 0,00	16.104,74 0,00 16.104,74	
TOTALE TITOLO 2 - Spese in conto capitale		Residui Residui gestione attuale Residui totali	2016		16.104,74 0,00 16.104,74	0,00 0,00 0,00	0,00 0,00 0,00	16.104,74 0,00 16.104,74	
TOTALE PROGRAMMA 01 - Valorizzazione dei beni di interesse storico		Residui Residui gestione attuale Residui totali	2016		81.819,83 62.138,89 143.958,72	65.050,47 6.686,08 71.736,55	664,62 0,00 664,62	16.104,74 55.452,81 71.557,55	
05 - 02 - 1 - 01 TOTALE CAPITOLO	22101100 22101100	Spese personale biblioteca Residui			0,00	0,00	0,00	0,00	
			2016	20160000310	0	15.081,58	15.081,58	0,00	0,00
			2016	20160000528	0	15.091,93	15.091,93	0,00	0,00
			2016	20160000738	0	15.101,59	15.101,59	0,00	0,00
			2016	20160001056	0	14.818,96	14.818,96	0,00	0,00
			2016	20160001351	0	15.000,98	15.000,98	0,00	0,00
			2016	20160001703	0	15.216,65	15.216,65	0,00	0,00
			2016	20160002086	0	15.063,00	15.063,00	0,00	0,00
			2016	20160002256	0	15.142,80	15.142,80	0,00	0,00
			2016	20160002575	0	15.048,15	15.048,15	0,00	0,00
			2016	20160002846	0	14.954,06	14.954,06	0,00	0,00
			2016	20160003087	0	13.018,31	13.018,31	0,00	0,00
			2016	20160003385	0	27.825,25	27.825,25	0,00	0,00
TOTALE CAPITOLO	22101100	Residui gestione attuale Residui totali	2016		191.363,26 191.363,26	191.363,26 191.363,26	0,00 0,00	0,00 0,00	
05 - 02 - 1 - 01 TOTALE CAPITOLO	22101110 22101110	Oneri riflessi personale biblioteca Residui			0,00	0,00	0,00	0,00	

BILANCIO CONSUNTIVO 2016 - GESTIONE RESIDUI PASSIVI PER ANNO DI PROVENIENZA

Residui derivanti dalla gestione attuale - Dettaglio per Impegni

Mis. - Prog. - Tit. - Macroagg.	Capitolo	Descrizione		Impegni per anno di provenienza	Importo ultimo consuntivo	Importo pagato	Insussistenze	Importo da conservare	
			2016	20160000336	0	600,71	600,71	0,00	0,00
			2016	20160000361	0	3.637,00	3.637,00	0,00	0,00
			2016	20160000555	0	600,72	600,72	0,00	0,00
			2016	20160000581	0	3.637,08	3.637,08	0,00	0,00
			2016	20160000764	0	600,71	600,71	0,00	0,00
			2016	20160000791	0	3.637,77	3.637,77	0,00	0,00
			2016	20160001082	0	594,58	594,58	0,00	0,00
			2016	20160001109	0	3.638,57	3.638,57	0,00	0,00
			2016	20160001377	0	600,72	600,72	0,00	0,00
			2016	20160001406	0	3.647,37	3.647,37	0,00	0,00
			2016	20160001729	0	600,72	600,72	0,00	0,00
			2016	20160001757	0	3.665,94	3.665,94	0,00	0,00
			2016	20160002112	0	600,72	600,72	0,00	0,00
			2016	20160002139	0	3.627,43	3.627,43	0,00	0,00
			2016	20160002282	0	600,72	600,72	0,00	0,00
			2016	20160002312	0	3.663,82	3.663,82	0,00	0,00
			2016	20160002601	0	597,65	597,65	0,00	0,00
			2016	20160002630	0	3.631,18	3.631,18	0,00	0,00
			2016	20160002872	0	600,72	600,72	0,00	0,00
			2016	20160002902	0	3.664,98	3.664,98	0,00	0,00
			2016	20160003113	0	514,87	514,87	0,00	0,00
			2016	20160003141	0	3.226,43	3.226,43	0,00	0,00
			2016	20160003412	0	1.033,86	0,00	0,00	1.033,86
			2016	20160003439	0	6.461,62	0,00	0,00	6.461,62
TOTALE CAPITOLO	22101110	Residui gestione attuale	2016			53.685,89	46.190,41	0,00	7.495,48
		Residui totali				53.685,89	46.190,41	0,00	7.495,48
05 - 02 - 1 - 01	23101100	Personale sezione cultura/sport e associazionismo							
TOTALE CAPITOLO	23101100	Residui				0,00	0,00	0,00	0,00
			2016	20160000311	0	0,00	0,00	0,00	0,00
			2016	20160000529	0	0,00	0,00	0,00	0,00

BILANCIO CONSUNTIVO 2016 - GESTIONE RESIDUI PASSIVI PER ANNO DI PROVENIENZA

Residui derivanti dalla gestione attuale - Dettaglio per Impegni

Mis. - Prog. - Tit. - Macroagg.	Capitolo	Descrizione	Impegni per anno di provenienza		Importo ultimo consuntivo	Importo pagato	Insussistenze	Importo da conservare
			2016	20160000739	0	0,00	0,00	0,00
			2016	20160001057	0	0,00	0,00	0,00
TOTALE CAPITOLO	23101100	Residui gestione attuale Residui totali	2016			0,00	0,00	0,00
						0,00	0,00	0,00
05 - 02 - 1 - 01	23101110	Oneri Riflessi Personale sezione cultura/sport e associazionismo	2015	20150003252	0	1.196,55	1.196,55	0,00
			2015	20150003278	0	7.643,39	7.643,39	0,00
		TOTALE ANNO	2015			8.839,94	8.839,94	0,00
TOTALE CAPITOLO	23101110	Residui				8.839,94	8.839,94	0,00
			2016	20160000337	0	0,00	0,00	0,00
			2016	20160000362	0	0,00	0,00	0,00
			2016	20160000556	0	0,00	0,00	0,00
			2016	20160000582	0	0,00	0,00	0,00
			2016	20160000765	0	0,00	0,00	0,00
			2016	20160000792	0	0,00	0,00	0,00
			2016	20160001083	0	0,00	0,00	0,00
			2016	20160001110	0	0,00	0,00	0,00
TOTALE CAPITOLO	23101110	Residui gestione attuale Residui totali	2016			0,00	0,00	0,00
						8.839,94	8.839,94	0,00
TOTALE MACROAGGREGATO 01 - Redditi da lavoro dipendente		Residui Residui gestione attuale Residui totali	2016			8.839,94	8.839,94	0,00
						245.049,15	237.553,67	0,00
						253.889,09	246.393,61	0,00
05 - 02 - 1 - 02	22102100	IRAP personale biblioteca						
TOTALE CAPITOLO	22102100	Residui				0,00	0,00	0,00

BILANCIO CONSUNTIVO 2016 - GESTIONE RESIDUI PASSIVI PER ANNO DI PROVENIENZA

Residui derivanti dalla gestione attuale - Dettaglio per Impegni

Mis. - Prog. - Tit. - Macroagg.	Capitolo	Descrizione	Impegni per anno di provenienza			Importo ultimo consuntivo	Importo pagato	Insussistenze	Importo da conservare
			2016	20160000386	0	1.167,13	1.167,13	0,00	0,00
			2016	20160000819	0	1.166,57	1.166,57	0,00	0,00
			2016	20160001135	0	1.139,80	1.139,80	0,00	0,00
			2016	20160001432	0	1.161,67	1.161,67	0,00	0,00
			2016	20160001784	0	1.175,82	1.175,82	0,00	0,00
			2016	20160002165	0	1.162,77	1.162,77	0,00	0,00
			2016	20160002339	0	1.170,84	1.170,84	0,00	0,00
			2016	20160002657	0	1.163,77	1.163,77	0,00	0,00
			2016	20160002929	0	1.175,24	1.175,24	0,00	0,00
			2016	20160003169	0	1.015,74	1.015,74	0,00	0,00
			2016	20160003467	0	2.045,66	0,00	0,00	2.045,66
TOTALE CAPITOLO	22102100	Residui gestione attuale Residui totali	2016			13.545,01	11.499,35	0,00	2.045,66
						13.545,01	11.499,35	0,00	2.045,66
05 - 02 - 1 - 02	23102100	IRAP personale sezione cultura/sport e associazionismo	2015	20150003300	0	2.338,74	2.338,74	0,00	0,00
		TOTALE ANNO	2015			2.338,74	2.338,74	0,00	0,00
TOTALE CAPITOLO	23102100	Residui				2.338,74	2.338,74	0,00	0,00
			2016	20160000387	0	0,00	0,00	0,00	0,00
			2016	20160000609	0	0,00	0,00	0,00	0,00
			2016	20160000820	0	0,00	0,00	0,00	0,00
			2016	20160001136	0	0,00	0,00	0,00	0,00
			2016	20160001285	0	0,00	0,00	0,00	0,00
TOTALE CAPITOLO	23102100	Residui gestione attuale Residui totali	2016			0,00	0,00	0,00	0,00
						2.338,74	2.338,74	0,00	0,00
TOTALE MACROAGGREGATO 02 - Imposte e tasse a carico dell'ente		Residui Residui gestione attuale Residui totali	2016			2.338,74	2.338,74	0,00	0,00
						13.545,01	11.499,35	0,00	2.045,66
						15.883,75	13.838,09	0,00	2.045,66
05 - 02 - 1 - 03	23103100	Acquisto beni di consumo centri civici							
TOTALE CAPITOLO	23103100	Residui				0,00	0,00	0,00	0,00
			2016	20160001539	0	16,50	16,50	0,00	0,00

BILANCIO CONSUNTIVO 2016 - GESTIONE RESIDUI PASSIVI PER ANNO DI PROVENIENZA

Residui derivanti dalla gestione attuale - Dettaglio per Impegni

Mis. - Prog. - Tit. - Macroagg.	Capitolo	Descrizione		Impegni per anno di provenienza	Importo ultimo consuntivo	Importo pagato	Insussistenze	Importo da conservare	
TOTALE CAPITOLO	23103100	Residui gestione attuale Residui totali	2016		16,50	16,50	0,00	0,00	
					16,50	16,50	0,00	0,00	
05 - 02 - 1 - 03	23103110	Acquisito beni di consumo sezione cultura	2015	20150000872	0	250,80	250,80	0,00	0,00
		TOTALE ANNO	2015			250,80	250,80	0,00	0,00
TOTALE CAPITOLO	23103110	Residui				250,80	0,00	0,00	
			2016	20160001238	0	701,50	0,00	701,50	
			2016	20160001325	0	298,50	298,50	0,00	
TOTALE CAPITOLO	23103110	Residui gestione attuale Residui totali	2016			1.000,00	298,50	0,00	
						1.250,80	0,00	701,50	
	23103120	Servizi asiliari per il funzionamento dell'ente centri civici e culturali	2015	20150002247	0	5.703,50	5.703,50	0,00	0,00
		TOTALE ANNO	2015			5.703,50	5.703,50	0,00	0,00
TOTALE CAPITOLO	23103120	Residui				5.703,50	0,00	0,00	
			2016	20160001481	0	10.224,83	4.145,41	0,00	6.079,42
			2016	20160001999	0	375,00	375,00	0,00	0,00
			2016	20160002017	0	30,00	30,00	0,00	0,00
			2016	20160002714	0	7.103,00	0,00	0,00	7.103,00
TOTALE CAPITOLO	23103120	Residui gestione attuale Residui totali	2016			17.732,83	4.550,41	0,00	
						23.436,33	10.253,91	0,00	13.182,42
	23103130	Utenze e canoni centri civici e culturali	2015	20150000336	0	22,06	22,06	0,00	0,00
			2015	20150000842	0	0,00	0,00	0,00	0,00
			2015	20150002189	0	293,00	293,00	0,00	0,00
		TOTALE ANNO	2015			315,06	315,06	0,00	0,00
TOTALE CAPITOLO	23103130	Residui				315,06	0,00	0,00	
			2016	20160000119	0	836,52	487,97	0,00	348,55
			2016	20160000490	0	203,70	203,70	0,00	0,00
			2016	20160000494	0	472,17	472,17	0,00	0,00

BILANCIO CONSUNTIVO 2016 - GESTIONE RESIDUI PASSIVI PER ANNO DI PROVENIENZA

Residui derivanti dalla gestione attuale - Dettaglio per Impegni

Mis. - Prog. - Tit. - Macroagg.	Capitolo	Descrizione		Impegni per anno di provenienza		Importo ultimo consuntivo	Importo pagato	Insussistenze	Importo da conservare
05 - 02 - 1 - 03	23103130	Utenze e canoni centri civici e culturali	2016	20160000647	0	6.754,80	6.754,80	0,00	0,00
			2016	20160000657	0	30.867,00	25.156,13	0,00	5.710,87
			2016	20160000985	0	6.058,94	5.336,92	0,00	722,02
			2016	20160001168	0	12.373,91	12.373,91	0,00	0,00
			2016	20160001219	0	116.243,60	116.243,60	0,00	0,00
			2016	20160001574	0	3.217,56	3.217,56	0,00	0,00
			2016	20160001592	0	91.081,85	91.081,85	0,00	0,00
			2016	20160001667	0	26.112,53	26.112,53	0,00	0,00
			2016	20160002004	0	30,00	30,00	0,00	0,00
TOTALE CAPITOLO	23103130	Residui gestione attuale	2016			294.252,58	287.471,14	0,00	6.781,44
		Residui totali				294.567,64	287.786,20	0,00	6.781,44
	23103140	Manutenzioni ordinarie centri civici	2015	20150000005	0	521,53	521,53	0,00	0,00
			2015	20150000013	0	513,77	513,77	0,00	0,00
			2015	20150000058	0	0,00	0,00	0,00	0,00
			2015	20150000058	1	1.286,03	1.286,03	0,00	0,00
			2015	20150000063	0	0,00	0,00	0,00	0,00
			2015	20150000063	1	1.910,82	1.910,82	0,00	0,00
			2015	20150000076	0	0,00	0,00	0,00	0,00
			2015	20150000076	1	1.470,26	1.470,26	0,00	0,00
			2015	20150000116	0	122,00	122,00	0,00	0,00
			2015	20150000503	0	4.198,02	0,00	0,00	4.198,02
			2015	20150000856	0	269,92	269,92	0,00	0,00
			2015	20150001411	0	0,00	0,00	0,00	0,00
			2015	20150001418	0	122,00	122,00	0,00	0,00
			2015	20150001440	0	854,00	854,00	0,00	0,00
			2015	20150001761	0	1.526,85	1.526,85	0,00	0,00
			2015	20150002058	0	871,08	871,08	0,00	0,00
			2015	20150002207	0	330,57	330,57	0,00	0,00
			2015	20150002876	0	12.000,00	12.000,00	0,00	0,00
			2015	20150002889	0	925,66	925,66	0,00	0,00

BILANCIO CONSUNTIVO 2016 - GESTIONE RESIDUI PASSIVI PER ANNO DI PROVENIENZA

Residui derivanti dalla gestione attuale - Dettaglio per Impegni

Mis. - Prog. - Tit. - Macroagg.	Capitolo	Descrizione	Impegni per anno di provenienza			Importo ultimo consuntivo	Importo pagato	Insussistenze	Importo da conservare
05 - 02 - 1 - 03	23103140	Manutenzioni ordinarie centri civici	2015	20150002890	0	2.194,78	2.194,78	0,00	0,00
TOTALE ANNO			2015			29.117,29	24.919,27	0,00	4.198,02
TOTALE CAPITOLO	23103140	Residui				29.117,29	24.919,27	0,00	4.198,02
			2016	20160000011	0	0,00	0,00	0,00	0,00
			2016	20160000011	1	1.982,12	1.982,12	0,00	0,00
			2016	20160000019	0	1.439,62	0,00	0,00	1.439,62
			2016	20160000045	0	0,00	0,00	0,00	0,00
			2016	20160000068	0	89,97	89,97	0,00	0,00
			2016	20160000098	0	1.058,02	1.058,02	0,00	0,00
			2016	20160000420	0	1.500,00	1.500,00	0,00	0,00
			2016	20160000453	0	893,04	893,04	0,00	0,00
			2016	20160000454	0	11.769,50	11.769,50	0,00	0,00
			2016	20160000641	0	1.504,26	1.504,26	0,00	0,00
			2016	20160000665	0	3.896,25	3.896,25	0,00	0,00
			2016	20160000688	0	0,00	0,00	0,00	0,00
			2016	20160000688	1	5.678,00	5.678,00	0,00	0,00
			2016	20160000854	0	800,00	800,00	0,00	0,00
			2016	20160000885	0	0,00	0,00	0,00	0,00
			2016	20160001900	0	0,00	0,00	0,00	0,00
			2016	20160001900	1	7.600,04	0,00	0,00	7.600,04
			2016	20160001949	0	1.238,38	0,00	0,00	1.238,38
			2016	20160002045	0	9.820,48	0,00	0,00	9.820,48
			2016	20160002057	0	0,00	0,00	0,00	0,00
			2016	20160002212	0	1.425,92	1.425,92	0,00	0,00
			2016	20160002215	0	1.677,50	0,00	0,00	1.677,50
			2016	20160002217	0	6.954,00	6.954,00	0,00	0,00
			2016	20160002385	0	1.073,60	0,00	0,00	1.073,60
			2016	20160003202	0	659,73	0,00	0,00	659,73
			2016	20160003210	0	933,30	0,00	0,00	933,30
TOTALE CAPITOLO	23103140	Residui gestione attuale	2016			61.993,73	37.551,08	0,00	24.442,65
		Residui totali				91.111,02	62.470,35	0,00	28.640,67

BILANCIO CONSUNTIVO 2016 - GESTIONE RESIDUI PASSIVI PER ANNO DI PROVENIENZA

Residui derivanti dalla gestione attuale - Dettaglio per Impegni

Mis. - Prog. - Tit. - Macroagg.	Capitolo	Descrizione		Impegni per anno di provenienza		Importo ultimo consuntivo	Importo pagato	Insussistenze	Importo da conservare
05 - 02 - 1 - 03	23103150	Spese per servizi ausiliari per il funzionamento dell'ente - spese pulizia	2010	20100001094	0	639,31	0,00	639,31	0,00
		TOTALE ANNO	2010			639,31	0,00	639,31	0,00
			2015	20150000002	0	30.430,68	30.430,68	0,00	0,00
		TOTALE ANNO	2015			30.430,68	30.430,68	0,00	0,00
TOTALE CAPITOLO	23103150	Residui				31.069,99	30.430,68	639,31	0,00
			2016	20160000140	0	62.359,01	51.654,20	0,00	10.704,81
			2016	20160000233	0	5.926,46	5.926,46	0,00	0,00
			2016	20160000963	0	0,00	0,00	0,00	0,00
			2016	20160000963	1	1.534,76	1.534,76	0,00	0,00
			2016	20160002458	0	915,00	0,00	0,00	915,00
			2016	20160002715	0	11.764,77	0,00	0,00	11.764,77
TOTALE CAPITOLO	23103150	Residui gestione attuale	2016			82.500,00	59.115,42	0,00	23.384,58
		Residui totali				113.569,99	89.546,10	639,31	23.384,58
	23103160	Utenze e canoni centri civici	2015	20150000335	0	0,00	0,00	0,00	0,00
		TOTALE ANNO	2015			0,00	0,00	0,00	0,00
TOTALE CAPITOLO	23103160	Residui				0,00	0,00	0,00	0,00
			2016	20160001664	0	11.900,00	11.900,00	0,00	0,00
TOTALE CAPITOLO	23103160	Residui gestione attuale	2016			11.900,00	11.900,00	0,00	0,00
		Residui totali				11.900,00	11.900,00	0,00	0,00
	23103170	Organizzazione manifestazioni e convegni	2012	20120000614	0	440,00	0,00	0,00	440,00
		TOTALE ANNO	2012			440,00	0,00	0,00	440,00
			2015	20150002205	0	30,00	0,00	30,00	0,00
			2015	20150002428	0	625,00	625,00	0,00	0,00
			2015	20150002451	0	654,58	654,58	0,00	0,00

BILANCIO CONSUNTIVO 2016 - GESTIONE RESIDUI PASSIVI PER ANNO DI PROVENIENZA

Residui derivanti dalla gestione attuale - Dettaglio per Impegni

Mis. - Prog. - Tit. - Macroagg.	Capitolo	Descrizione		Impegni per anno di provenienza		Importo ultimo consuntivo	Importo pagato	Insussistenze	Importo da conservare
05 - 02 - 1 - 03	23103170	Organizzazione manifestazioni e convegni	2015	20150002572	0	500,00	500,00	0,00	0,00
			2015	20150003057	0	0,00	0,00	0,00	0,00
			2015	20150003057	3	800,00	800,00	0,00	0,00
			2015	20150003057	4	488,00	488,00	0,00	0,00
			2015	20150003057	5	1.342,00	1.342,00	0,00	0,00
		TOTALE ANNO	2015			4.439,58	4.409,58	30,00	0,00
TOTALE CAPITOLO	23103170	Residui				4.879,58	4.409,58	30,00	440,00
			2016	20160000438	0	440,00	440,00	0,00	0,00
			2016	20160000716	0	995,12	995,12	0,00	0,00
			2016	20160000914	0	500,00	500,00	0,00	0,00
			2016	20160000966	0	0,00	0,00	0,00	0,00
			2016	20160000998	0	360,00	0,00	0,00	360,00
			2016	20160001022	0	1.200,00	1.200,00	0,00	0,00
			2016	20160001185	0	0,00	0,00	0,00	0,00
			2016	20160001324	0	1.000,00	0,00	0,00	1.000,00
			2016	20160001327	0	141,00	141,00	0,00	0,00
			2016	20160001891	0	1.753,48	527,25	0,00	1.226,23
			2016	20160002698	0	300,00	0,00	0,00	300,00
			2016	20160002799	0	500,00	0,00	0,00	500,00
			2016	20160003012	0	59,50	59,50	0,00	0,00
TOTALE CAPITOLO	23103170	Residui gestione attuale				7.249,10	3.862,87	0,00	3.386,23
		Residui totali				12.128,68	8.272,45	30,00	3.826,23
	23103180	Contratti di servizio pubblico - corsi banda musicale	2015	20150000086	0	0,00	0,00	0,00	0,00
			2015	20150000086	1	9.760,00	9.760,00	0,00	0,00
			2015	20150001333	0	15.250,00	15.173,74	0,00	76,26
			2015	20150002185	0	0,00	0,00	0,00	0,00
			2015	20150002185	1	5.000,00	5.000,00	0,00	0,00
			2015	20150002392	0	24,40	24,40	0,00	0,00
		TOTALE ANNO	2015			30.034,40	29.958,14	0,00	76,26
TOTALE CAPITOLO	23103180	Residui				30.034,40	29.958,14	0,00	76,26

BILANCIO CONSUNTIVO 2016 - GESTIONE RESIDUI PASSIVI PER ANNO DI PROVENIENZA

Residui derivanti dalla gestione attuale - Dettaglio per Impegni

Mis. - Prog. - Tit. - Macroagg.	Capitolo	Descrizione		Impegni per anno di provenienza		Importo ultimo consuntivo	Importo pagato	Insussistenze	Importo da conservare
05 - 02 - 1 - 03	23103180	Contratti di servizio pubblico - corsi banda musicale	2016	20160000079	0	0,00	0,00	0,00	0,00
			2016	20160000115	0	35.500,00	30.502,00	0,00	4.998,00
			2016	20160000116	0	0,00	0,00	0,00	0,00
TOTALE CAPITOLO	23103180	Residui gestione attuale Residui totali	2016			35.500,00 65.534,40	30.502,00 60.460,14	0,00 0,00	4.998,00 5.074,26
	23103190	Utilizzo beni di terzi centri civici	2015	20150000253	0	0,00	0,00	0,00	0,00
			2015	20150000253	1	0,00	0,00	0,00	0,00
		TOTALE ANNO	2015			0,00	0,00	0,00	0,00
TOTALE CAPITOLO	23103190	Residui				0,00	0,00	0,00	0,00
			2016	20160000236	0	0,00	0,00	0,00	0,00
			2016	20160000279	0	974,92	974,92	0,00	0,00
TOTALE CAPITOLO	23103190	Residui gestione attuale Residui totali	2016			974,92 974,92	974,92 974,92	0,00 0,00	0,00 0,00
05 - 02 - 1 - 03	23103200	Contratto di servizio pubblico - gestione teatro/palasegrate							
TOTALE CAPITOLO	23103200	Residui				0,00	0,00	0,00	0,00
			2016	20160001834	0	61.000,00	45.521,21	0,00	15.478,79
TOTALE CAPITOLO	23103200	Residui gestione attuale Residui totali	2016			61.000,00 61.000,00	45.521,21 45.521,21	0,00 0,00	15.478,79 15.478,79
TOTALE MACROAGGREGATO 03 - Acquisto di beni e servizi		Residui Residui gestione attuale Residui totali	2016			101.370,62 574.119,66 675.490,28	95.987,03 481.764,05 577.751,08	669,31 0,00 669,31	4.714,28 92.355,61 97.069,89
05 - 02 - 1 - 07	23107100	Interessi passivi e oneri finanziari diversi	2015	20150003124	0	321,10	321,10	0,00	0,00
		TOTALE ANNO	2015			321,10	321,10	0,00	0,00
TOTALE CAPITOLO	23107100	Residui				321,10	321,10	0,00	0,00
			2016	20160001535	0	1.560,65	1.560,65	0,00	0,00
			2016	20160001604	0	219,34	219,34	0,00	0,00
			2016	20160003243	0	1.226,82	1.226,82	0,00	0,00
TOTALE CAPITOLO	23107100	Residui gestione attuale Residui totali	2016			3.006,81 3.327,91	3.006,81 3.327,91	0,00 0,00	0,00 0,00

BILANCIO CONSUNTIVO 2016 - GESTIONE RESIDUI PASSIVI PER ANNO DI PROVENIENZA

Residui derivanti dalla gestione attuale - Dettaglio per Impegni

Mis. - Prog. - Tit. - Macroagg.	Capitolo	Descrizione			Impegni per anno di provenienza	Importo ultimo consuntivo	Importo pagato	Insussistenze	Importo da conservare
TOTALE MACROAGGREGATO 07 - Interessi passivi		Residui				321,10	321,10	0,00	0,00
		Residui gestione attuale	2016		3.006,81	3.006,81	0,00	0,00	0,00
		Residui totali			3.327,91	3.327,91	0,00	0,00	0,00
TOTALE TITOLO 1 - Spese correnti		Residui				112.870,40	107.486,81	669,31	4.714,28
		Residui gestione attuale	2016		835.720,63	733.823,88	0,00	0,00	101.896,75
		Residui totali			948.591,03	841.310,69	669,31	0,00	106.611,03
05 - 02 - 2 - 02	23202110	Manutenzione e acquisizione beni immobili	2012	20120000924	0	0,00	0,00	0,00	0,00
			2012	20120000924	1	68.930,18	0,00	0,00	68.930,18
			2012	20120003286	0	0,00	0,00	0,00	0,00
			2012	20120003286	1	189.081,35	0,00	0,00	189.081,35
		TOTALE ANNO	2012			258.011,53	0,00	0,00	258.011,53
			2014	20140002291	0	60,00	30,00	30,00	0,00
			2014	20140002291	4	176,78	176,78	0,00	0,00
			2014	20140003167	0	0,00	0,00	0,00	0,00
			2014	20140003167	1	662,68	662,68	0,00	0,00
		TOTALE ANNO	2014			899,46	869,46	30,00	0,00
			2015	20150000760	0	0,00	0,00	0,00	0,00
			2015	20150000760	1	0,00	0,00	0,00	0,00
			2015	20150000760	2	0,00	0,00	0,00	0,00
			2015	20150000760	4	40.283,45	40.283,45	0,00	0,00
			2015	20150000760	5	0,00	0,00	0,00	0,00
			2015	20150001402	0	0,00	0,00	0,00	0,00
			2015	20150001402	1	8.236,80	8.236,80	0,00	0,00
			2015	20150001443	0	0,00	0,00	0,00	0,00
			2015	20150001820	0	12.775,07	12.775,07	0,00	0,00
			2015	20150002211	0	5.562,00	5.562,00	0,00	0,00
		TOTALE ANNO	2015			66.857,32	66.857,32	0,00	0,00
TOTALE CAPITOLO	23202110	Residui				325.768,31	67.726,78	30,00	258.011,53
			2016	20160000868	0	0,00	0,00	0,00	0,00
			2016	20160000868	1	4.637,80	0,00	0,00	4.637,80

BILANCIO CONSUNTIVO 2016 - GESTIONE RESIDUI PASSIVI PER ANNO DI PROVENIENZA

Residui derivanti dalla gestione attuale - Dettaglio per Impegni

Mis. - Prog. - Tit. - Macroagg.	Capitolo	Descrizione		Impegni per anno di provenienza		Importo ultimo consuntivo	Importo pagato	Insussistenze	Importo da conservare
05 - 02 - 2 - 02	23202110	Manutenzione e acquisizione beni immobili	2016	20160000868	2	70.843,31	67.092,78	0,00	3.750,53
			2016	20160000868	3	0,00	0,00	0,00	0,00
			2016	20160000890	0	1.934,40	0,00	0,00	1.934,40
			2016	20160001680	0	5.103,83	0,00	0,00	5.103,83
TOTALE CAPITOLO	23202110	Residui gestione attuale Residui totali	2016			82.519,34 408.287,65	67.092,78 134.819,56	0,00 30,00	15.426,56 273.438,09
05 - 02 - 2 - 02	23202130	Acquisto beni mobili, arredi e attrezzature							
TOTALE CAPITOLO	23202130	Residui				0,00	0,00	0,00	0,00
			2016	20160003537	0	5.429,00	0,00	0,00	5.429,00
TOTALE CAPITOLO	23202130	Residui gestione attuale Residui totali	2016			5.429,00 5.429,00	0,00 0,00	0,00 0,00	5.429,00 5.429,00
	23202150	Rifacimento copertura e impianto fognario centro civico Milano Due							
TOTALE CAPITOLO	23202150	Residui				0,00	0,00	0,00	0,00
			2016	20160001565	0	18.605,00	18.605,00	0,00	0,00
TOTALE CAPITOLO	23202150	Residui gestione attuale Residui totali	2016			18.605,00 18.605,00	18.605,00 18.605,00	0,00 0,00	0,00 0,00
	23202160	Manutenzione impianti centri civici (elettrici, termici e idraulici)							
TOTALE CAPITOLO	23202160	Residui				0,00	0,00	0,00	0,00
			2016	20160001564	0	976,00	0,00	0,00	976,00
			2016	20160001581	0	60.532,86	60.532,86	0,00	0,00
			2016	20160002044	0	443,22	0,00	0,00	443,22
			2016	20160003218	0	55.000,00	0,00	0,00	55.000,00
TOTALE CAPITOLO	23202160	Residui gestione attuale Residui totali	2016			116.952,08 116.952,08	60.532,86 60.532,86	0,00 0,00	56.419,22 56.419,22

BILANCIO CONSUNTIVO 2016 - GESTIONE RESIDUI PASSIVI PER ANNO DI PROVENIENZA

Residui derivanti dalla gestione attuale - Dettaglio per Impegni

Mis. - Prog. - Tit. - Macroagg.	Capitolo	Descrizione		Impegni per anno di provenienza	Importo ultimo consuntivo	Importo pagato	Insussistenze	Importo da conservare	
TOTALE MACROAGGREGATO 02 - Investimenti fissi lordi e acquisto di terreni		Residui			325.768,31	67.726,78	30,00	258.011,53	
		Residui gestione attuale	2016		223.505,42	146.230,64	0,00	77.274,78	
		Residui totali			549.273,73	213.957,42	30,00	335.286,31	
TOTALE TITOLO 2 - Spese in conto capitale		Residui			325.768,31	67.726,78	30,00	258.011,53	
		Residui gestione attuale	2016		223.505,42	146.230,64	0,00	77.274,78	
		Residui totali			549.273,73	213.957,42	30,00	335.286,31	
TOTALE PROGRAMMA 02 - Attività culturali e interventi diversi nel settore culturale		Residui			438.638,71	175.213,59	699,31	262.725,81	
		Residui gestione attuale	2016		1.059.226,05	880.054,52	0,00	179.171,53	
		Residui totali			1.497.864,76	1.055.268,11	699,31	441.897,34	
TOTALE MISSIONE 05 - Tutela e valorizzazione dei beni e attività culturali		Residui			520.458,54	240.264,06	1.363,93	278.830,55	
		Residui gestione attuale	2016		1.121.364,94	886.740,60	0,00	234.624,34	
		Residui totali			1.641.823,48	1.127.004,66	1.363,93	513.454,89	
06 - 01 - 1 - 01	24101100	Personale sezione sport e tempo libero							
TOTALE CAPITOLO	24101100	Residui			0,00	0,00	0,00	0,00	
			2016	20160001304	0	6.862,68	6.862,68	0,00	0,00
			2016	20160001305	0	8.389,23	8.389,23	0,00	0,00
			2016	20160001306	0	8.266,27	8.266,27	0,00	0,00
			2016	20160001307	0	8.329,68	8.329,68	0,00	0,00
			2016	20160001352	0	8.376,04	8.376,04	0,00	0,00
			2016	20160001704	0	8.182,78	8.182,78	0,00	0,00
			2016	20160002087	0	8.493,21	8.493,21	0,00	0,00
			2016	20160002257	0	7.937,14	7.937,14	0,00	0,00
			2016	20160002576	0	7.628,15	7.628,15	0,00	0,00
			2016	20160002847	0	7.607,20	7.607,20	0,00	0,00
			2016	20160003088	0	9.181,35	9.181,35	0,00	0,00
			2016	20160003386	0	17.695,61	17.695,61	0,00	0,00
TOTALE CAPITOLO	24101100	Residui gestione attuale	2016			106.949,34	106.949,34	0,00	0,00
		Residui totali				106.949,34	106.949,34	0,00	0,00
06 - 01 - 1 - 01	24101110	Oneri Riflessi Personale sezione sport e tempo libero	2015	20150003251	0	764,61	764,61	0,00	0,00
			2015	20150003277	0	4.585,53	4.585,53	0,00	0,00
		TOTALE ANNO	2015			5.350,14	5.350,14	0,00	0,00

BILANCIO CONSUNTIVO 2016 - GESTIONE RESIDUI PASSIVI PER ANNO DI PROVENIENZA

Residui derivanti dalla gestione attuale - Dettaglio per Impegni

Mis. - Prog. - Tit. - Macroagg.	Capitolo	Descrizione	Impegni per anno di provenienza			Importo ultimo consuntivo	Importo pagato	Insussistenze	Importo da conservare
TOTALE CAPITOLO	24101110	Residui				5.350,14	5.350,14	0,00	0,00
06 - 01 - 1 - 01	24101110	Oneri Riflessi Personale sezione sport e tempo libero	2016	20160001378	0	387,91	387,91	0,00	0,00
			2016	20160001407	0	2.034,05	2.034,05	0,00	0,00
			2016	20160001730	0	387,85	387,85	0,00	0,00
			2016	20160001758	0	1.979,55	1.979,55	0,00	0,00
			2016	20160002113	0	387,92	387,92	0,00	0,00
			2016	20160002140	0	2.056,78	2.056,78	0,00	0,00
			2016	20160002283	0	387,89	387,89	0,00	0,00
			2016	20160002313	0	1.919,64	1.919,64	0,00	0,00
			2016	20160002602	0	344,56	344,56	0,00	0,00
			2016	20160002631	0	1.844,71	1.844,71	0,00	0,00
			2016	20160002708	0	543,85	543,85	0,00	0,00
			2016	20160002794	0	340,84	340,84	0,00	0,00
			2016	20160002795	0	1.666,91	1.666,91	0,00	0,00
			2016	20160002805	0	384,08	384,08	0,00	0,00
			2016	20160002806	0	2.037,94	2.037,94	0,00	0,00
			2016	20160002819	0	387,93	387,93	0,00	0,00
			2016	20160002820	0	1.999,85	1.999,85	0,00	0,00
			2016	20160002821	0	384,59	384,59	0,00	0,00
			2016	20160002822	0	2.034,14	2.034,14	0,00	0,00
			2016	20160002873	0	353,39	353,39	0,00	0,00
			2016	20160002903	0	1.844,80	1.844,80	0,00	0,00
			2016	20160003114	0	424,28	424,28	0,00	0,00
			2016	20160003142	0	2.228,85	2.228,85	0,00	0,00
			2016	20160003413	0	868,05	0,00	0,00	868,05
			2016	20160003440	0	4.558,18	0,00	0,00	4.558,18
TOTALE CAPITOLO	24101110	Residui gestione attuale	2016			31.788,54	26.362,31	0,00	5.426,23
		Residui totali				37.138,68	31.712,45	0,00	5.426,23

BILANCIO CONSUNTIVO 2016 - GESTIONE RESIDUI PASSIVI PER ANNO DI PROVENIENZA

Residui derivanti dalla gestione attuale - Dettaglio per Impegni

Mis. - Prog. - Tit. - Macroagg.	Capitolo	Descrizione		Impegni per anno di provenienza	Importo ultimo consuntivo	Importo pagato	Insussistenze	Importo da conservare	
TOTALE MACROAGGREGATO 01 - Redditi da lavoro dipendente		Residui			5.350,14	5.350,14	0,00	0,00	
		Residui gestione attuale	2016		138.737,88	133.311,65	0,00	5.426,23	
		Residui totali			144.088,02	138.661,79	0,00	5.426,23	
06 - 01 - 1 - 02	24102100	IRAP personale sezione sport e tempo libero	2015	20150003299	0	1.403,41	1.403,41	0,00	0,00
		TOTALE ANNO	2015			1.403,41	1.403,41	0,00	0,00
TOTALE CAPITOLO	24102100	Residui				1.403,41	0,00	0,00	
			2016	20160000610	0	724,88	724,88	0,00	0,00
			2016	20160001433	0	723,34	723,34	0,00	0,00
			2016	20160001785	0	706,54	706,54	0,00	0,00
			2016	20160001876	0	53,13	53,13	0,00	0,00
			2016	20160002166	0	733,74	733,74	0,00	0,00
			2016	20160002340	0	685,59	685,59	0,00	0,00
			2016	20160002658	0	658,70	658,70	0,00	0,00
			2016	20160002930	0	657,24	657,24	0,00	0,00
			2016	20160003170	0	794,00	794,00	0,00	0,00
			2016	20160003468	0	1.624,82	0,00	0,00	1.624,82
TOTALE CAPITOLO	24102100	Residui gestione attuale	2016			7.361,98	5.737,16	0,00	1.624,82
		Residui totali				8.765,39	7.140,57	0,00	1.624,82
TOTALE MACROAGGREGATO 02 - Imposte e tasse a carico dell'ente		Residui				1.403,41	0,00	0,00	
		Residui gestione attuale	2016			7.361,98	5.737,16	0,00	
		Residui totali				8.765,39	7.140,57	0,00	
06 - 01 - 1 - 03	24103100	Utenze e canoni impianti sportivi	2015	20150000276	0	86,79	86,79	0,00	0,00
			2015	20150001252	0	2.826,68	0,00	0,00	2.826,68
			2015	20150002047	0	29,38	0,00	29,38	0,00
			2015	20150002047	1	4.709,44	4.709,44	0,00	0,00
			2015	20150002893	0	4.857,69	4.857,69	0,00	0,00
		TOTALE ANNO	2015			12.509,98	9.653,92	29,38	2.826,68
TOTALE CAPITOLO	24103100	Residui				12.509,98	9.653,92	29,38	2.826,68
			2016	20160000978	0	532,62	442,89	0,00	89,73
			2016	20160001227	0	76.149,34	76.062,84	0,00	86,50

BILANCIO CONSUNTIVO 2016 - GESTIONE RESIDUI PASSIVI PER ANNO DI PROVENIENZA

Residui derivanti dalla gestione attuale - Dettaglio per Impegni

Mis. - Prog. - Tit. - Macroagg.	Capitolo	Descrizione		Impegni per anno di provenienza		Importo ultimo consuntivo	Importo pagato	Insussistenze	Importo da conservare
06 - 01 - 1 - 03	24103100	Utenze e canoni impianti sportivi	2016	20160001591	0	252.885,85	246.716,27	0,00	6.169,58
			2016	20160001906	0	33.667,06	24.776,88	0,00	8.890,18
TOTALE CAPITOLO	24103100	Residui gestione attuale Residui totali	2016			363.234,87 375.744,85	347.998,88 357.652,80	0,00 29,38	15.235,99 18.062,67
	24103110	Manutenzioni ordinarie impianti sportivi	2015	20150000011	0	543,39	543,39	0,00	0,00
			2015	20150000079	0	0,00	0,00	0,00	0,00
			2015	20150000079	1	1.156,41	1.156,41	0,00	0,00
			2015	20150001439	0	341,60	341,60	0,00	0,00
			2015	20150001816	0	0,00	0,00	0,00	0,00
			TOTALE ANNO	2015		2.041,40	2.041,40	0,00	0,00
TOTALE CAPITOLO	24103110	Residui				2.041,40	2.041,40	0,00	0,00
			2016	20160000022	0	1.583,58	0,00	0,00	1.583,58
			2016	20160000640	0	1.698,24	1.698,24	0,00	0,00
			2016	20160000687	0	0,00	0,00	0,00	0,00
			2016	20160000687	1	2.371,06	2.130,81	0,00	240,25
			2016	20160000852	0	600,00	600,00	0,00	0,00
			2016	20160001209	0	1.480,58	1.480,58	0,00	0,00
			2016	20160001642	0	2.440,00	2.440,00	0,00	0,00
			2016	20160001899	0	0,00	0,00	0,00	0,00
			2016	20160001899	1	5.324,20	0,00	0,00	5.324,20
			2016	20160001948	0	170,00	0,00	0,00	170,00
			2016	20160002047	0	345,26	0,00	0,00	345,26
			2016	20160002058	0	0,00	0,00	0,00	0,00
			2016	20160002213	0	442,89	442,89	0,00	0,00
			2016	20160002216	0	3.934,50	0,00	0,00	3.934,50
			2016	20160002770	0	2.086,20	0,00	0,00	2.086,20
			2016	20160003203	0	359,85	0,00	0,00	359,85
			2016	20160003208	0	1.054,13	0,00	0,00	1.054,13
			2016	20160003224	0	6.168,66	0,00	0,00	6.168,66
			2016	20160003512	0	5.325,30	0,00	0,00	5.325,30

BILANCIO CONSUNTIVO 2016 - GESTIONE RESIDUI PASSIVI PER ANNO DI PROVENIENZA

Residui derivanti dalla gestione attuale - Dettaglio per Impegni

Mis. - Prog. - Tit. - Macroagg.	Capitolo	Descrizione	Impegni per anno di provenienza			Importo ultimo consuntivo	Importo pagato	Insussistenze	Importo da conservare
TOTALE CAPITOLO	24103110	Residui gestione attuale Residui totali	2016			35.384,45	8.792,52	0,00	26.591,93
						37.425,85	10.833,92	0,00	26.591,93
06 - 01 - 1 - 03	24103120	Acquisto beni di consumo	2015	20150001624	0	0,00	0,00	0,00	0,00
			TOTALE ANNO	2015		0,00	0,00	0,00	0,00
TOTALE CAPITOLO	24103120	Residui				0,00	0,00	0,00	0,00
			2016	20160001625	0	85,47	85,47	0,00	0,00
			2016	20160003022	0	0,00	0,00	0,00	0,00
			2016	20160003022	1	414,53	0,00	0,00	414,53
TOTALE CAPITOLO	24103120	Residui gestione attuale Residui totali	2016			500,00	85,47	0,00	414,53
						500,00	85,47	0,00	414,53
	24103130	Organizzazione manifestazioni e convegni	2011	20110001488	0	1.476,00	0,00	0,00	1.476,00
			TOTALE ANNO	2011		1.476,00	0,00	0,00	1.476,00
			2012	20120001748	0	48,50	0,00	48,50	0,00
			2012	20120001748	1	301,50	301,50	0,00	0,00
			TOTALE ANNO	2012		350,00	301,50	48,50	0,00
			2015	20150000609	0	209,00	209,00	0,00	0,00
			2015	20150001618	0	854,65	854,65	0,00	0,00
			2015	20150002402	0	898,78	898,78	0,00	0,00
			2015	20150002581	0	170,00	0,00	170,00	0,00
			2015	20150002581	1	30,00	30,00	0,00	0,00
			2015	20150002656	0	0,00	0,00	0,00	0,00
			2015	20150002657	0	0,00	0,00	0,00	0,00
			2015	20150002931	0	1.000,00	1.000,00	0,00	0,00
			TOTALE ANNO	2015		3.162,43	2.992,43	170,00	0,00
TOTALE CAPITOLO	24103130	Residui				4.988,43	3.293,93	218,50	1.476,00
			2016	20160002409	0	8.418,00	8.418,00	0,00	0,00
			2016	20160002437	0	11.582,00	11.582,00	0,00	0,00
			2016	20160002449	0	6.087,80	6.087,80	0,00	0,00
			2016	20160002450	0	2.928,00	0,00	0,00	2.928,00
			2016	20160002726	0	0,00	0,00	0,00	0,00

BILANCIO CONSUNTIVO 2016 - GESTIONE RESIDUI PASSIVI PER ANNO DI PROVENIENZA

Residui derivanti dalla gestione attuale - Dettaglio per Impegni

Mis. - Prog. - Tit. - Macroagg.	Capitolo	Descrizione		Impegni per anno di provenienza	Importo ultimo consuntivo	Importo pagato	Insussistenze	Importo da conservare	
06 - 01 - 1 - 03	24103130	Organizzazione manifestazioni e convegni	2016	20160002759	0	0,00	0,00	0,00	0,00
			2016	20160002760	0	0,00	0,00	0,00	0,00
			2016	20160002812	0	269,01	0,00	0,00	269,01
			2016	20160003011	0	0,00	0,00	0,00	0,00
			2016	20160003265	0	1.793,00	0,00	0,00	1.793,00
			2016	20160003266	0	549,00	0,00	0,00	549,00
			2016	20160003289	0	1.478,84	0,00	0,00	1.478,84
TOTALE CAPITOLO	24103130	Residui gestione attuale Residui totali	2016		33.105,65	26.087,80	0,00	7.017,85	
					38.094,08	29.381,73	218,50	8.493,85	
	24103140	Utenze e canoni	2015	20150000329	0	273,93	273,93	0,00	0,00
			TOTALE ANNO	2015		273,93	273,93	0,00	0,00
TOTALE CAPITOLO	24103140	Residui				273,93	273,93	0,00	0,00
			2016	20160002979	0	5.000,00	0,00	0,00	5.000,00
TOTALE CAPITOLO	24103140	Residui gestione attuale Residui totali	2016			5.000,00	0,00	0,00	5.000,00
						5.273,93	273,93	0,00	5.000,00
	24103150	Organizzazione manifestazioni e convegni	2015	20150001851	0	1.193,65	1.193,65	0,00	0,00
			TOTALE ANNO	2015		1.193,65	1.193,65	0,00	0,00
TOTALE CAPITOLO	24103150	Residui				1.193,65	1.193,65	0,00	0,00
			2016	20160002438	0	6,78	6,78	0,00	0,00
			2016	20160002784	0	800,00	0,00	0,00	800,00
			2016	20160003228	0	25,00	25,00	0,00	0,00
TOTALE CAPITOLO	24103150	Residui gestione attuale Residui totali	2016			831,78	31,78	0,00	800,00
						2.025,43	1.225,43	0,00	800,00
	24103160	Servizi ausiliari per il funzionamento dell'ente	2015	20150002391	0	976,00	976,00	0,00	0,00
			TOTALE ANNO	2015		976,00	976,00	0,00	0,00
TOTALE CAPITOLO	24103160	Residui				976,00	976,00	0,00	0,00
TOTALE CAPITOLO	24103160	Residui gestione attuale Residui totali	2016			0,00	0,00	0,00	0,00
						976,00	976,00	0,00	0,00

BILANCIO CONSUNTIVO 2016 - GESTIONE RESIDUI PASSIVI PER ANNO DI PROVENIENZA

Residui derivanti dalla gestione attuale - Dettaglio per Impegni

Mis. - Prog. - Tit. - Macroagg.	Capitolo	Descrizione		Impegni per anno di provenienza	Importo ultimo consuntivo	Importo pagato	Insussistenze	Importo da conservare	
TOTALE MACROAGGREGATO 03 - Acquisto di beni e servizi		Residui			21.983,39	17.432,83	247,88	4.302,68	
		Residui gestione attuale	2016		438.056,75	382.996,45	0,00	55.060,30	
		Residui totali			460.040,14	400.429,28	247,88	59.362,98	
06 - 01 - 1 - 04	24104100	Contributi associazioni sportive							
TOTALE CAPITOLO	24104100	Residui			0,00	0,00	0,00	0,00	
			2016	20160001986	0	1.907,00	1.907,00	0,00	0,00
			2016	20160001987	0	1.907,00	1.907,00	0,00	0,00
			2016	20160001988	0	18.280,00	18.280,00	0,00	0,00
			2016	20160001989	0	13.905,89	13.905,89	0,00	0,00
TOTALE CAPITOLO	24104100	Residui gestione attuale	2016		35.999,89	35.999,89	0,00	0,00	
		Residui totali			35.999,89	35.999,89	0,00	0,00	
TOTALE MACROAGGREGATO 04 - Trasferimenti correnti		Residui			0,00	0,00	0,00	0,00	
		Residui gestione attuale	2016		35.999,89	35.999,89	0,00	0,00	
		Residui totali			35.999,89	35.999,89	0,00	0,00	
06 - 01 - 1 - 07	24107100	Interessi passivi	2015	20150003407	0	727,74	727,74	0,00	0,00
			TOTALE ANNO	2015		727,74	727,74	0,00	0,00
TOTALE CAPITOLO	24107100	Residui			727,74	727,74	0,00	0,00	
			2016	20160001531	0	9.468,38	9.468,38	0,00	0,00
			2016	20160001641	0	184,71	184,71	0,00	0,00
			2016	20160001821	0	82,39	82,39	0,00	0,00
			2016	20160003241	0	9.205,72	9.205,72	0,00	0,00
			2016	20160003345	0	79,05	79,05	0,00	0,00
TOTALE CAPITOLO	24107100	Residui gestione attuale	2016		19.020,25	19.020,25	0,00	0,00	
		Residui totali			19.747,99	19.747,99	0,00	0,00	
TOTALE MACROAGGREGATO 07 - Interessi passivi		Residui			727,74	727,74	0,00	0,00	
		Residui gestione attuale	2016		19.020,25	19.020,25	0,00	0,00	
		Residui totali			19.747,99	19.747,99	0,00	0,00	
TOTALE TITOLO 1 - Spese correnti		Residui			29.464,68	24.914,12	247,88	4.302,68	
		Residui gestione attuale	2016		639.176,75	577.065,40	0,00	62.111,35	
		Residui totali			668.641,43	601.979,52	247,88	66.414,03	

BILANCIO CONSUNTIVO 2016 - GESTIONE RESIDUI PASSIVI PER ANNO DI PROVENIENZA

Residui derivanti dalla gestione attuale - Dettaglio per Impegni

Mis. - Prog. - Tit. - Macroagg.	Capitolo	Descrizione	Impegni per anno di provenienza			Importo ultimo consuntivo	Importo pagato	Insussistenze	Importo da conservare
06 - 01 - 2 - 02 TOTALE CAPITOLO	24201120 24201120	Manutenzione impianti termici ed elettrici impianti sportivi Residui				0,00	0,00	0,00	0,00
			2016	20160001580	0	37.630,20	37.630,20	0,00	0,00
			2016	20160001838	0	8.422,15	0,00	0,00	8.422,15
TOTALE CAPITOLO	24201120	Residui gestione attuale Residui totali	2016			46.052,35 46.052,35	37.630,20 37.630,20	0,00 0,00	8.422,15 8.422,15
06 - 01 - 2 - 02	24202100	Manutenzione e acquisizione beni immobili	2015	20150000763	0	0,00	0,00	0,00	0,00
			2015	20150000763	1	0,00	0,00	0,00	0,00
			2015	20150000763	2	0,00	0,00	0,00	0,00
			2015	20150000763	4	25.240,08	25.240,08	0,00	0,00
			2015	20150000763	5	0,00	0,00	0,00	0,00
			2015	20150001809	0	11.084,46	11.084,46	0,00	0,00
			2015	20150002210	0	1.003,63	1.003,63	0,00	0,00
			2015	20150002838	0	0,00	0,00	0,00	0,00
			2015	20150002838	1	0,00	0,00	0,00	0,00
		TOTALE ANNO	2015			37.328,17	37.328,17	0,00	0,00
TOTALE CAPITOLO	24202100	Residui				37.328,17	37.328,17	0,00	0,00
			2016	20160000871	0	0,00	0,00	0,00	0,00
			2016	20160000871	1	2.638,15	0,00	0,00	2.638,15
			2016	20160000871	2	42.066,80	40.636,53	0,00	1.430,27
			2016	20160000871	3	0,00	0,00	0,00	0,00
TOTALE CAPITOLO	24202100	Residui gestione attuale Residui totali	2016			44.704,95 82.033,12	40.636,53 77.964,70	0,00 0,00	4.068,42 4.068,42
TOTALE CAPITOLO	24202110 24202110	Riqualficazione area sportiva XXV aprile Residui				0,00	0,00	0,00	0,00
			2016	20160001550	0	23.248,32	23.248,32	0,00	0,00
			2016	20160002050	0	6.100,00	6.100,00	0,00	0,00
TOTALE CAPITOLO	24202110	Residui gestione attuale Residui totali	2016			29.348,32 29.348,32	29.348,32 29.348,32	0,00 0,00	0,00 0,00

BILANCIO CONSUNTIVO 2016 - GESTIONE RESIDUI PASSIVI PER ANNO DI PROVENIENZA

Residui derivanti dalla gestione attuale - Dettaglio per Impegni

Mis. - Prog. - Tit. - Macroagg.	Capitolo	Descrizione	Impegni per anno di provenienza			Importo ultimo consuntivo	Importo pagato	Insussistenze	Importo da conservare
			2016	20160003023	1	39,73	0,00	0,00	39,73
TOTALE CAPITOLO	25103110	Residui gestione attuale Residui totali	2016			14.780,89	8.874,65	0,00	5.906,24
						14.780,89	8.874,65	0,00	5.906,24
TOTALE MACROAGGREGATO 03 - Acquisto di beni e servizi		Residui Residui gestione attuale Residui totali	2016			0,00	0,00	0,00	0,00
						17.780,87	11.874,63	0,00	5.906,24
						17.780,87	11.874,63	0,00	5.906,24
TOTALE TITOLO 1 - Spese correnti		Residui Residui gestione attuale Residui totali	2016			0,00	0,00	0,00	0,00
						17.780,87	11.874,63	0,00	5.906,24
						17.780,87	11.874,63	0,00	5.906,24
TOTALE PROGRAMMA 02 - Giovani		Residui Residui gestione attuale Residui totali	2016			0,00	0,00	0,00	0,00
						17.780,87	11.874,63	0,00	5.906,24
						17.780,87	11.874,63	0,00	5.906,24
TOTALE MISSIONE 06 - Politiche giovanili, sport e tempo libero		Residui Residui gestione attuale Residui totali	2016			66.792,85	62.242,29	247,88	4.302,68
						783.801,30	703.293,14	0,00	80.508,16
						850.594,15	765.535,43	247,88	84.810,84
08 - 01 - 1 - 03	27103100	Spese per servizi amministrativi	2015	20150002653	0	585,60	585,60	0,00	0,00
			2015	20150002654	0	0,00	0,00	0,00	0,00
			TOTALE ANNO			585,60	585,60	0,00	0,00
TOTALE CAPITOLO	27103100	Residui				585,60	585,60	0,00	0,00
			2016	20160000489	0	69,87	69,87	0,00	0,00
			2016	20160001892	0	585,60	0,00	0,00	585,60
			2016	20160002789	0	219,60	0,00	0,00	219,60
TOTALE CAPITOLO	27103100	Residui gestione attuale Residui totali	2016			875,07	69,87	0,00	805,20
						1.460,67	655,47	0,00	805,20
	27103110	Prestazioni professionali e specialistiche - urbanistica	2015	20150001253	0	0,00	0,00	0,00	0,00
			2015	20150002834	0	0,00	0,00	0,00	0,00
			2015	20150002834	1	0,00	0,00	0,00	0,00
			2015	20150003087	0	0,00	0,00	0,00	0,00
			2015	20150003087	1	0,00	0,00	0,00	0,00
			2015	20150003088	0	0,00	0,00	0,00	0,00

BILANCIO CONSUNTIVO 2016 - GESTIONE RESIDUI PASSIVI PER ANNO DI PROVENIENZA

Residui derivanti dalla gestione attuale - Dettaglio per Impegni

Mis. - Prog. - Tit. - Macroagg.	Capitolo	Descrizione		Impegni per anno di provenienza		Importo ultimo consuntivo	Importo pagato	Insussistenze	Importo da conservare
08 - 01 - 1 - 03	27103110	Prestazioni professionali e specialistiche - urbanistica	2015	20150003088	1	0,00	0,00	0,00	0,00
		TOTALE ANNO	2015			0,00	0,00	0,00	0,00
TOTALE CAPITOLO	27103110	Residui				0,00	0,00	0,00	0,00
			2016	20160000204	0	0,00	0,00	0,00	0,00
			2016	20160000281	0	4.770,28	0,00	0,00	4.770,28
			2016	20160000667	0	8.802,60	5.709,60	0,00	3.093,00
			2016	20160000931	0	0,00	0,00	0,00	0,00
			2016	20160000931	1	11.343,48	0,00	0,00	11.343,48
			2016	20160000932	0	0,00	0,00	0,00	0,00
			2016	20160000932	1	7.041,84	7.041,84	0,00	0,00
			2016	20160000987	0	4.230,00	4.230,00	0,00	0,00
			2016	20160001015	0	9.955,20	9.955,20	0,00	0,00
			2016	20160001855	0	4.636,00	4.636,00	0,00	0,00
			2016	20160002804	0	3.172,00	0,00	0,00	3.172,00
			2016	20160003268	0	2.488,80	0,00	0,00	2.488,80
TOTALE CAPITOLO	27103110	Residui gestione attuale	2016			56.440,20	31.572,64	0,00	24.867,56
		Residui totali				56.440,20	31.572,64	0,00	24.867,56
	27103120	Spese per servizi informatici	2015	20150000513	0	5.758,40	5.758,40	0,00	0,00
			2015	20150002031	0	488,00	488,00	0,00	0,00
			2015	20150002821	0	20.496,00	20.496,00	0,00	0,00
		TOTALE ANNO	2015			26.742,40	26.742,40	0,00	0,00
TOTALE CAPITOLO	27103120	Residui				26.742,40	26.742,40	0,00	0,00
			2016	20160000988	0	11.104,00	7.320,00	0,00	3.784,00
			2016	20160002399	0	11.846,20	0,00	0,00	11.846,20
TOTALE CAPITOLO	27103120	Residui gestione attuale	2016			22.950,20	7.320,00	0,00	15.630,20
		Residui totali				49.692,60	34.062,40	0,00	15.630,20
	27103140	Spese per organi istituzionali	2015	20150002449	0	193,63	0,00	0,00	193,63
		TOTALE ANNO	2015			193,63	0,00	0,00	193,63
TOTALE CAPITOLO	27103140	Residui				193,63	0,00	0,00	193,63
TOTALE CAPITOLO	27103140	Residui gestione attuale	2016			0,00	0,00	0,00	0,00

BILANCIO CONSUNTIVO 2016 - GESTIONE RESIDUI PASSIVI PER ANNO DI PROVENIENZA

Residui derivanti dalla gestione attuale - Dettaglio per Impegni

Mis. - Prog. - Tit. - Macroagg.	Capitolo	Descrizione		Impegni per anno di provenienza		Importo ultimo consuntivo	Importo pagato	Insussistenze	Importo da conservare
		Residui totali				193,63	0,00	0,00	193,63
08 - 01 - 1 - 03	27103150	Spese per prestazioni professionali e specialistiche - edilizia privata	2015	20150001028	0	5.901,75	5.901,75	0,00	0,00
		TOTALE ANNO	2015			5.901,75	5.901,75	0,00	0,00
TOTALE CAPITOLO	27103150	Residui				5.901,75	5.901,75	0,00	0,00
			2016	20160000873	0	7.869,00	0,00	0,00	7.869,00
TOTALE CAPITOLO	27103150	Residui gestione attuale	2016			7.869,00	0,00	0,00	7.869,00
		Residui totali				13.770,75	5.901,75	0,00	7.869,00
08 - 01 - 1 - 03	27103170	Spese per realizzazione stampe e materiale divulgativo URBAN CENTER							
TOTALE CAPITOLO	27103170	Residui				0,00	0,00	0,00	0,00
			2016	20160002371	0	1.604,30	0,00	0,00	1.604,30
TOTALE CAPITOLO	27103170	Residui gestione attuale	2016			1.604,30	0,00	0,00	1.604,30
		Residui totali				1.604,30	0,00	0,00	1.604,30
TOTALE CAPITOLO	27103180	Residui				0,00	0,00	0,00	0,00
	27103180	Acquisto materiale di consumo per URBAN CENTER							
	27103180	Residui				0,00	0,00	0,00	0,00
			2016	20160003041	0	723,22	0,00	0,00	723,22
TOTALE CAPITOLO	27103180	Residui gestione attuale	2016			723,22	0,00	0,00	723,22
		Residui totali				723,22	0,00	0,00	723,22
TOTALE MACROAGGREGATO 03 - Acquisto di beni e servizi		Residui				33.423,38	33.229,75	0,00	193,63
		Residui gestione attuale	2016			90.461,99	38.962,51	0,00	51.499,48
		Residui totali				123.885,37	72.192,26	0,00	51.693,11
08 - 01 - 1 - 04	27104100	Trasferimenti correnti							
TOTALE CAPITOLO	27104100	Residui				0,00	0,00	0,00	0,00
			2016	20160003024	0	8.500,00	0,00	0,00	8.500,00
TOTALE CAPITOLO	27104100	Residui gestione attuale	2016			8.500,00	0,00	0,00	8.500,00
		Residui totali				8.500,00	0,00	0,00	8.500,00

BILANCIO CONSUNTIVO 2016 - GESTIONE RESIDUI PASSIVI PER ANNO DI PROVENIENZA

Residui derivanti dalla gestione attuale - Dettaglio per Impegni

Mis. - Prog. - Tit. - Macroagg.	Capitolo	Descrizione	Impegni per anno di provenienza			Importo ultimo consuntivo	Importo pagato	Insussistenze	Importo da conservare
TOTALE MACROAGGREGATO 04 - Trasferimenti correnti		Residui				0,00	0,00	0,00	0,00
		Residui gestione attuale	2016			8.500,00	0,00	0,00	8.500,00
		Residui totali				8.500,00	0,00	0,00	8.500,00
TOTALE TITOLO 1 - Spese correnti		Residui				33.423,38	33.229,75	0,00	193,63
		Residui gestione attuale	2016			98.961,99	38.962,51	0,00	59.999,48
		Residui totali				132.385,37	72.192,26	0,00	60.193,11
08 - 01 - 2 - 03 TOTALE CAPITOLO	27203120 27203120	Interventi strutture di culto Residui				0,00	0,00	0,00	0,00
			2016	20160001925	0	70.000,00	70.000,00	0,00	0,00
			2016	20160001926	0	80.000,00	80.000,00	0,00	0,00
			2016	20160001927	0	70.000,00	70.000,00	0,00	0,00
			2016	20160001928	0	73.940,61	73.940,61	0,00	0,00
			2016	20160001929	0	80.000,00	80.000,00	0,00	0,00
			2016	20160001930	0	30.000,00	30.000,00	0,00	0,00
TOTALE CAPITOLO	27203120	Residui gestione attuale	2016			403.940,61	403.940,61	0,00	0,00
		Residui totali				403.940,61	403.940,61	0,00	0,00
08 - 01 - 2 - 03	27203150	TRASFERIMENTI DI CAPITALE	2000	20000003315	0	0,00	0,00	0,00	0,00
			2000	20000003315	10	0,00	0,00	0,00	0,00
			TOTALE ANNO	2000		0,00	0,00	0,00	0,00
TOTALE CAPITOLO	27203150	Residui				0,00	0,00	0,00	0,00
TOTALE CAPITOLO	27203150	Residui gestione attuale	2016			0,00	0,00	0,00	0,00
		Residui totali				0,00	0,00	0,00	0,00
TOTALE MACROAGGREGATO 03 - Contributi agli investimenti		Residui				0,00	0,00	0,00	0,00
		Residui gestione attuale	2016			403.940,61	403.940,61	0,00	0,00
		Residui totali				403.940,61	403.940,61	0,00	0,00
08 - 01 - 2 - 05	27203100	Trasferimenti di capitale	2015	20150003337	0	262.402,60	262.402,60	0,00	0,00
			TOTALE ANNO	2015		262.402,60	262.402,60	0,00	0,00
TOTALE CAPITOLO	27203100	Residui				262.402,60	262.402,60	0,00	0,00
TOTALE CAPITOLO	27203100	Residui gestione attuale	2016			0,00	0,00	0,00	0,00
		Residui totali				262.402,60	262.402,60	0,00	0,00

BILANCIO CONSUNTIVO 2016 - GESTIONE RESIDUI PASSIVI PER ANNO DI PROVENIENZA

Residui derivanti dalla gestione attuale - Dettaglio per Impegni

Mis. - Prog. - Tit. - Macroagg.	Capitolo	Descrizione	Impegni per anno di provenienza		Importo ultimo consuntivo	Importo pagato	Insussistenze	Importo da conservare
TOTALE MACROAGGREGATO 05 - Altre spese in conto capitale		Residui			262.402,60	262.402,60	0,00	0,00
		Residui gestione attuale	2016		0,00	0,00	0,00	0,00
		Residui totali			262.402,60	262.402,60	0,00	0,00
TOTALE TITOLO 2 - Spese in conto capitale		Residui			262.402,60	262.402,60	0,00	0,00
		Residui gestione attuale	2016		403.940,61	403.940,61	0,00	0,00
		Residui totali			666.343,21	666.343,21	0,00	0,00
TOTALE PROGRAMMA 01 - Urbanistica e assetto del territorio		Residui			295.825,98	295.632,35	0,00	193,63
		Residui gestione attuale	2016		502.902,60	442.903,12	0,00	59.999,48
		Residui totali			798.728,58	738.535,47	0,00	60.193,11
TOTALE MISSIONE 08 - Assetto del territorio ed edilizia abitativa		Residui			295.825,98	295.632,35	0,00	193,63
		Residui gestione attuale	2016		502.902,60	442.903,12	0,00	59.999,48
		Residui totali			798.728,58	738.535,47	0,00	60.193,11
09 - 02 - 1 - 03	08030120	Acquisto beni di consumo protezione civile						
TOTALE CAPITOLO	08030120	Residui			0,00	0,00	0,00	0,00
			2016	20160003009	0	0,00	0,00	0,00
			2016	20160003036	0	329,40	0,00	329,40
			2016	20160003206	0	2.472,33	0,00	2.472,33
TOTALE CAPITOLO	08030120	Residui gestione attuale	2016		2.801,73	0,00	0,00	2.801,73
		Residui totali			2.801,73	0,00	0,00	2.801,73
09 - 02 - 1 - 03	30103100	Utenze e canoni	2015	20150000274	0	38,54	38,54	0,00
			2015	20150003418	0	713,77	713,77	0,00
			TOTALE ANNO	2015		752,31	752,31	0,00
TOTALE CAPITOLO	30103100	Residui			752,31	752,31	0,00	0,00
			2016	20160000976	0	236,73	198,07	0,00
			2016	20160002972	0	2.016,03	0,00	2.016,03
TOTALE CAPITOLO	30103100	Residui gestione attuale	2016		2.252,76	198,07	0,00	2.054,69
		Residui totali			3.005,07	950,38	0,00	2.054,69
	30103110	Contratti di servizio pubblico	2015	20150000095	0	5.785,13	5.785,13	0,00
			2015	20150000170	0	0,00	0,00	0,00
			2015	20150000170	1	5.880,40	5.880,40	0,00

BILANCIO CONSUNTIVO 2016 - GESTIONE RESIDUI PASSIVI PER ANNO DI PROVENIENZA

Residui derivanti dalla gestione attuale - Dettaglio per Impegni

Mis. - Prog. - Tit. - Macroagg.	Capitolo	Descrizione	Impegni per anno di provenienza			Importo ultimo consuntivo	Importo pagato	Insussistenze	Importo da conservare
09 - 02 - 1 - 03	30103110	Contratti di servizio pubblico	2015	20150000201	0	4.611,60	4.611,60	0,00	0,00
			2015	20150000862	0	1.523,78	1.523,78	0,00	0,00
			2015	20150000864	0	30,00	30,00	0,00	0,00
			2015	20150000865	0	0,00	0,00	0,00	0,00
			2015	20150000865	1	5.164,26	5.164,26	0,00	0,00
			2015	20150001289	0	5,88	5,88	0,00	0,00
			2015	20150002419	0	1.648,90	1.648,90	0,00	0,00
			2015	20150003086	0	0,00	0,00	0,00	0,00
			2015	20150003086	1	3.092,98	3.092,98	0,00	0,00
TOTALE ANNO			2015			27.742,93	27.742,93	0,00	0,00
TOTALE CAPITOLO	30103110	Residui				27.742,93	27.742,93	0,00	0,00
			2016	20160000034	0	0,00	0,00	0,00	0,00
			2016	20160000036	0	2.691,21	2.691,21	0,00	0,00
			2016	20160000070	0	19.759,85	15.339,18	0,00	4.420,67
			2016	20160000072	0	0,00	0,00	0,00	0,00
			2016	20160000203	0	0,00	0,00	0,00	0,00
			2016	20160000282	0	2.371,92	2.371,92	0,00	0,00
			2016	20160000422	0	0,00	0,00	0,00	0,00
			2016	20160000432	0	0,00	0,00	0,00	0,00
			2016	20160000677	0	5.439,73	5.439,73	0,00	0,00
			2016	20160000930	0	0,00	0,00	0,00	0,00
			2016	20160000930	1	6.907,02	6.907,02	0,00	0,00
			2016	20160000970	0	4.618,90	4.618,90	0,00	0,00
			2016	20160001518	0	0,00	0,00	0,00	0,00
			2016	20160001518	1	4.508,71	0,00	0,00	4.508,71
			2016	20160001519	0	30,00	0,00	0,00	30,00
			2016	20160001813	0	0,00	0,00	0,00	0,00
			2016	20160001813	1	2.800,00	2.800,00	0,00	0,00
			2016	20160001973	0	8.677,10	4.946,23	0,00	3.730,87
			2016	20160002457	0	1.586,00	0,00	0,00	1.586,00
			2016	20160003499	0	722,24	0,00	0,00	722,24

BILANCIO CONSUNTIVO 2016 - GESTIONE RESIDUI PASSIVI PER ANNO DI PROVENIENZA

Residui derivanti dalla gestione attuale - Dettaglio per Impegni

Mis. - Prog. - Tit. - Macroagg.	Capitolo	Descrizione	Impegni per anno di provenienza			Importo ultimo consuntivo	Importo pagato	Insussistenze	Importo da conservare
TOTALE CAPITOLO	30103110	Residui gestione attuale Residui totali	2016			60.112,68 87.855,61	45.114,19 72.857,12	0,00 0,00	14.998,49 14.998,49
09 - 02 - 1 - 03 TOTALE CAPITOLO	30103120 30103120	Manutenzione ordinaria verde pubblico Residui				0,00	0,00	0,00	0,00
			2016	20160001521	0	394.172,43	155.917,27	0,00	238.255,16
			2016	20160001523	0	375,00	375,00	0,00	0,00
			2016	20160001881	0	375,00	375,00	0,00	0,00
			2016	20160003546	0	5.077,57	0,00	0,00	5.077,57
TOTALE CAPITOLO	30103120	Residui gestione attuale Residui totali	2016			400.000,00 400.000,00	156.667,27 156.667,27	0,00 0,00	243.332,73 243.332,73
09 - 02 - 1 - 03 TOTALE CAPITOLO	30103130 30103130	Acquisto beni di consumo Residui				0,00	0,00	0,00	0,00
			2016	20160002206	0	976,00	976,00	0,00	0,00
TOTALE CAPITOLO	30103130	Residui gestione attuale Residui totali	2016			976,00 976,00	976,00 976,00	0,00 0,00	0,00 0,00
TOTALE CAPITOLO	30103150	Manutenzione ordinaria verde pubblico - debito fuori bilancio Residui				0,00	0,00	0,00	0,00
			2016	20160002019	0	37.052,25	37.052,25	0,00	0,00
TOTALE CAPITOLO	30103150	Residui gestione attuale Residui totali	2016			37.052,25 37.052,25	37.052,25 37.052,25	0,00 0,00	0,00 0,00
TOTALE CAPITOLO	33103110	Giornali, riviste e pubblicazioni sezione ambiente Residui				0,00	0,00	0,00	0,00
			2016	20160001971	0	170,00	170,00	0,00	0,00
TOTALE CAPITOLO	33103110	Residui gestione attuale Residui totali	2016			170,00 170,00	170,00 170,00	0,00 0,00	0,00 0,00
	33103120	Utenze e canoni verde pubblico	2015	20150000489	0	0,00	0,00	0,00	0,00
TOTALE ANNO			2015			0,00	0,00	0,00	0,00

BILANCIO CONSUNTIVO 2016 - GESTIONE RESIDUI PASSIVI PER ANNO DI PROVENIENZA

Residui derivanti dalla gestione attuale - Dettaglio per Impegni

Mis. - Prog. - Tit. - Macroagg.	Capitolo	Descrizione	Impegni per anno di provenienza			Importo ultimo consuntivo	Importo pagato	Insussistenze	Importo da conservare
TOTALE CAPITOLO	33103120	Residui				0,00	0,00	0,00	0,00
09 - 02 - 1 - 03	33103120	Utenze e canoni verde pubblico	2016	20160000484	0	79.232,38	67.993,40	0,00	11.238,98
			2016	20160001222	0	20.757,75	20.757,75	0,00	0,00
TOTALE CAPITOLO	33103120	Residui gestione attuale Residui totali	2016			99.990,13 99.990,13	88.751,15 88.751,15	0,00 0,00	11.238,98 11.238,98
	33103130	Manutenzione ordinaria verde pubblico	2015	20150001019	0	303,12	303,12	0,00	0,00
			2015	20150001611	0	203.018,75	203.018,75	0,00	0,00
			2015	20150002241	0	10.400,50	10.400,50	0,00	0,00
			2015	20150003192	0	2.393,65	0,00	0,00	2.393,65
		TOTALE ANNO	2015			216.116,02	213.722,37	0,00	2.393,65
TOTALE CAPITOLO	33103130	Residui				216.116,02	213.722,37	0,00	2.393,65
			2016	20160000088	0	299.027,00	299.027,00	0,00	0,00
			2016	20160000897	0	18.048,55	18.048,55	0,00	0,00
TOTALE CAPITOLO	33103130	Residui gestione attuale Residui totali	2016			317.075,55 533.191,57	317.075,55 530.797,92	0,00 0,00	0,00 2.393,65
	33103140	Manutenzioni ordinarie arredo urbano	2015	20150000017	0	13.933,62	13.933,62	0,00	0,00
			2015	20150000055	0	0,00	0,00	0,00	0,00
			2015	20150000055	1	2.057,65	2.057,65	0,00	0,00
			2015	20150000085	0	0,00	0,00	0,00	0,00
			2015	20150000085	1	0,00	0,00	0,00	0,00
			2015	20150000255	0	0,00	0,00	0,00	0,00
			2015	20150000255	1	1.037,00	1.037,00	0,00	0,00
			2015	20150000508	0	0,00	0,00	0,00	0,00
			2015	20150000508	1	0,00	0,00	0,00	0,00
			2015	20150000858	0	0,00	0,00	0,00	0,00
			2015	20150000858	1	2.595,80	2.595,80	0,00	0,00
			2015	20150000863	0	4.379,37	4.379,37	0,00	0,00
			2015	20150001022	0	0,00	0,00	0,00	0,00
			2015	20150001408	0	0,00	0,00	0,00	0,00

BILANCIO CONSUNTIVO 2016 - GESTIONE RESIDUI PASSIVI PER ANNO DI PROVENIENZA

Residui derivanti dalla gestione attuale - Dettaglio per Impegni

Mis. - Prog. - Tit. - Macroagg.	Capitolo	Descrizione		Impegni per anno di provenienza	Importo ultimo consuntivo	Importo pagato	Insussistenze	Importo da conservare	
09 - 02 - 1 - 03	33103140	Manutenzioni ordinarie arredo urbano	2015	20150001417	0	0,00	0,00	0,00	0,00
			2015	20150001481	0	6.211,10	6.211,10	0,00	0,00
			2015	20150001762	0	0,00	0,00	0,00	0,00
			2015	20150002236	0	0,00	0,00	0,00	0,00
			2015	20150002236	1	2.269,44	2.269,44	0,00	0,00
			2015	20150002849	0	430,66	430,66	0,00	0,00
			2015	20150002877	0	2.980,00	2.980,00	0,00	0,00
			TOTALE ANNO 2015					35.894,64	35.894,64
TOTALE CAPITOLO	33103140	Residui			35.894,64	35.894,64	0,00	0,00	
			2016	20160000025	0	0,00	0,00	0,00	0,00
			2016	20160000025	1	745,48	738,03	0,00	7,45
			2016	20160000030	0	0,00	0,00	0,00	0,00
			2016	20160000032	0	185,00	185,00	0,00	0,00
			2016	20160000033	0	61,62	61,62	0,00	0,00
			2016	20160000069	0	5.191,60	1.297,90	0,00	3.893,70
			2016	20160000084	0	2.057,65	2.057,65	0,00	0,00
			2016	20160000123	0	0,00	0,00	0,00	0,00
			2016	20160000429	0	0,00	0,00	0,00	0,00
			2016	20160000884	0	0,00	0,00	0,00	0,00
			2016	20160001951	0	1.979,51	0,00	0,00	1.979,51
			2016	20160002048	0	0,00	0,00	0,00	0,00
			2016	20160002048	1	2.577,74	0,00	0,00	2.577,74
			2016	20160002390	0	1.822,68	0,00	0,00	1.822,68
			2016	20160003212	0	2.270,42	0,00	0,00	2.270,42
			2016	20160003255	0	9.289,08	0,00	0,00	9.289,08
			2016	20160003547	0	8.799,93	0,00	0,00	8.799,93
TOTALE CAPITOLO	33103140	Residui gestione attuale	2016			34.980,71	4.340,20	0,00	30.640,51
		Residui totali				70.875,35	40.234,84	0,00	30.640,51

BILANCIO CONSUNTIVO 2016 - GESTIONE RESIDUI PASSIVI PER ANNO DI PROVENIENZA

Residui derivanti dalla gestione attuale - Dettaglio per Impegni

Mis. - Prog. - Tit. - Macroagg.	Capitolo	Descrizione		Impegni per anno di provenienza	Importo ultimo consuntivo	Importo pagato	Insussistenze	Importo da conservare
TOTALE MACROAGGREGATO 03 - Acquisto di beni e servizi		Residui			280.505,90	278.112,25	0,00	2.393,65
		Residui gestione attuale	2016		955.411,81	650.344,68	0,00	305.067,13
		Residui totali			1.235.917,71	928.456,93	0,00	307.460,78
09 - 02 - 1 - 04	30104100	Trasferimenti correnti	2011	20110003719	0	6.000,00	0,00	6.000,00
			TOTALE ANNO	2011		6.000,00	0,00	6.000,00
TOTALE CAPITOLO	30104100	Residui				6.000,00	0,00	6.000,00
			2016	20160003540	0	1.496,88	0,00	1.496,88
TOTALE CAPITOLO	30104100	Residui gestione attuale	2016			1.496,88	0,00	1.496,88
		Residui totali				7.496,88	0,00	7.496,88
TOTALE MACROAGGREGATO 04 - Trasferimenti correnti		Residui			6.000,00	0,00	0,00	6.000,00
		Residui gestione attuale	2016		1.496,88	0,00	0,00	1.496,88
		Residui totali			7.496,88	0,00	0,00	7.496,88
09 - 02 - 1 - 07	30107100	Interessi passivi e oneri finanziari	2015	20150003158	0	168,95	0,00	0,00
			TOTALE ANNO	2015		168,95	0,00	0,00
TOTALE CAPITOLO	30107100	Residui				168,95	0,00	0,00
			2016	20160001633	0	110,82	0,00	0,00
TOTALE CAPITOLO	30107100	Residui gestione attuale	2016			110,82	0,00	0,00
		Residui totali				279,77	0,00	0,00
TOTALE MACROAGGREGATO 07 - Interessi passivi		Residui			168,95	168,95	0,00	0,00
		Residui gestione attuale	2016		110,82	110,82	0,00	0,00
		Residui totali			279,77	279,77	0,00	0,00
TOTALE TITOLO 1 - Spese correnti		Residui			286.674,85	278.281,20	0,00	8.393,65
		Residui gestione attuale	2016		957.019,51	650.455,50	0,00	306.564,01
		Residui totali			1.243.694,36	928.736,70	0,00	314.957,66
09 - 02 - 2 - 02	30202100	Realizzazione giardino pubblico quartiere Novegro				0,00	0,00	0,00
TOTALE CAPITOLO	30202100	Residui				0,00	0,00	0,00
			2016	20160002205	0	0,00	0,00	0,00
TOTALE CAPITOLO	30202100	Residui gestione attuale	2016			0,00	0,00	0,00
		Residui totali				0,00	0,00	0,00

BILANCIO CONSUNTIVO 2016 - GESTIONE RESIDUI PASSIVI PER ANNO DI PROVENIENZA

Residui derivanti dalla gestione attuale - Dettaglio per Impegni

Mis. - Prog. - Tit. - Macroagg.	Capitolo	Descrizione		Impegni per anno di provenienza	Importo ultimo consuntivo	Importo pagato	Insussistenze	Importo da conservare
TOTALE MACROAGGREGATO 02 - Investimenti fissi lordi e acquisto di terreni		Residui			0,00	0,00	0,00	0,00
		Residui gestione attuale	2016		0,00	0,00	0,00	0,00
		Residui totali			0,00	0,00	0,00	0,00
TOTALE TITOLO 2 - Spese in conto capitale		Residui			0,00	0,00	0,00	0,00
		Residui gestione attuale	2016		0,00	0,00	0,00	0,00
		Residui totali			0,00	0,00	0,00	0,00
TOTALE PROGRAMMA 02 - Tutela, valorizzazione e recupero ambientale		Residui			286.674,85	278.281,20	0,00	8.393,65
		Residui gestione attuale	2016		957.019,51	650.455,50	0,00	306.564,01
		Residui totali			1.243.694,36	928.736,70	0,00	314.957,66
09 - 03 - 1 - 01	31101100	Personale sezione ecologia						
TOTALE CAPITOLO	31101100	Residui			0,00	0,00	0,00	0,00
			2016	20160000312	0	6.410,07	6.410,07	0,00
			2016	20160000530	0	6.410,07	6.410,07	0,00
			2016	20160000740	0	6.389,35	6.389,35	0,00
			2016	20160001058	0	6.160,78	6.160,78	0,00
			2016	20160001353	0	6.401,11	6.401,11	0,00
			2016	20160001705	0	6.383,07	6.383,07	0,00
			2016	20160002088	0	6.375,50	6.375,50	0,00
			2016	20160002258	0	6.405,41	6.405,41	0,00
			2016	20160002577	0	6.410,07	6.410,07	0,00
			2016	20160002848	0	6.406,00	6.406,00	0,00
			2016	20160003089	0	6.389,35	6.389,35	0,00
			2016	20160003387	0	13.785,74	13.785,74	0,00
TOTALE CAPITOLO	31101100	Residui gestione attuale	2016			83.926,52	83.926,52	0,00
		Residui totali				83.926,52	83.926,52	0,00
09 - 03 - 1 - 01	31101110	Oneri Riflessi Personale sezione ecologia	2015	20150003247	0	505,78	505,78	0,00
			2015	20150003272	0	3.057,11	3.057,11	0,00
			TOTALE ANNO	2015		3.562,89	3.562,89	0,00
TOTALE CAPITOLO	31101110	Residui				3.562,89	3.562,89	0,00
			2016	20160000338	0	254,30	254,30	0,00

BILANCIO CONSUNTIVO 2016 - GESTIONE RESIDUI PASSIVI PER ANNO DI PROVENIENZA

Residui derivanti dalla gestione attuale - Dettaglio per Impegni

Mis. - Prog. - Tit. - Macroagg.	Capitolo	Descrizione		Impegni per anno di provenienza	Importo ultimo consuntivo	Importo pagato	Insussistenze	Importo da conservare	
09 - 03 - 1 - 01	31101110	Oneri Riflessi Personale sezione ecologia	2016	20160000363	0	1.541,89	1.541,89	0,00	0,00
			2016	20160000557	0	254,30	254,30	0,00	0,00
			2016	20160000583	0	1.541,91	1.541,91	0,00	0,00
			2016	20160000766	0	254,30	254,30	0,00	0,00
			2016	20160000793	0	1.542,29	1.542,29	0,00	0,00
			2016	20160001084	0	247,90	247,90	0,00	0,00
			2016	20160001111	0	1.541,60	1.541,60	0,00	0,00
			2016	20160001379	0	254,30	254,30	0,00	0,00
			2016	20160001408	0	1.541,90	1.541,90	0,00	0,00
			2016	20160001731	0	254,30	254,30	0,00	0,00
			2016	20160001759	0	1.541,89	1.541,89	0,00	0,00
			2016	20160002114	0	254,30	254,30	0,00	0,00
			2016	20160002141	0	1.541,97	1.541,97	0,00	0,00
			2016	20160002284	0	254,30	254,30	0,00	0,00
			2016	20160002314	0	1.541,95	1.541,95	0,00	0,00
			2016	20160002603	0	254,30	254,30	0,00	0,00
			2016	20160002632	0	1.541,88	1.541,88	0,00	0,00
			2016	20160002702	0	697,69	697,69	0,00	0,00
			2016	20160002874	0	254,30	254,30	0,00	0,00
			2016	20160002904	0	1.542,98	1.542,98	0,00	0,00
			2016	20160003115	0	254,30	254,30	0,00	0,00
			2016	20160003143	0	1.542,12	1.542,12	0,00	0,00
			2016	20160003414	0	507,90	0,00	0,00	507,90
			2016	20160003441	0	3.076,14	0,00	0,00	3.076,14
TOTALE CAPITOLO	31101110	Residui gestione attuale	2016			24.035,01	20.450,97	0,00	3.584,04
		Residui totali				27.597,90	24.013,86	0,00	3.584,04
TOTALE MACROAGGREGATO 01 -		Residui				3.562,89	3.562,89	0,00	0,00
Redditi da lavoro dipendente		Residui gestione attuale	2016			107.961,53	104.377,49	0,00	3.584,04
		Residui totali				111.524,42	107.940,38	0,00	3.584,04
09 - 03 - 1 - 02	31102100	Imposte e tasse	2015	20150003295	0	814,15	814,15	0,00	0,00
			TOTALE ANNO	2015		814,15	814,15	0,00	0,00

BILANCIO CONSUNTIVO 2016 - GESTIONE RESIDUI PASSIVI PER ANNO DI PROVENIENZA

Residui derivanti dalla gestione attuale - Dettaglio per Impegni

Mis. - Prog. - Tit. - Macroagg.	Capitolo	Descrizione				Impegni per anno di provenienza	Importo ultimo consuntivo	Importo pagato	Insussistenze	Importo da conservare
TOTALE CAPITOLO	31102100	Residui				814,15	814,15	0,00	0,00	
09 - 03 - 1 - 02	31102100	Imposte e tasse	2016	20160000388	0	411,47	411,47	0,00	0,00	
			2016	20160000611	0	411,47	411,47	0,00	0,00	
			2016	20160000821	0	409,26	409,26	0,00	0,00	
			2016	20160001137	0	394,97	394,97	0,00	0,00	
			2016	20160001434	0	410,70	410,70	0,00	0,00	
			2016	20160001786	0	409,18	409,18	0,00	0,00	
			2016	20160002167	0	408,55	408,55	0,00	0,00	
			2016	20160002341	0	411,08	411,08	0,00	0,00	
			2016	20160002659	0	411,48	411,48	0,00	0,00	
			2016	20160002931	0	409,72	409,72	0,00	0,00	
			2016	20160003171	0	409,60	409,60	0,00	0,00	
			2016	20160003469	0	820,72	0,00	0,00	820,72	
TOTALE CAPITOLO	31102100	Residui gestione attuale	2016			5.318,20	4.497,48	0,00	820,72	
		Residui totali				6.132,35	5.311,63	0,00	820,72	
TOTALE MACROAGGREGATO 02 - Imposte e tasse a carico dell'ente		Residui				814,15	814,15	0,00	0,00	
		Residui gestione attuale	2016			5.318,20	4.497,48	0,00	820,72	
		Residui totali				6.132,35	5.311,63	0,00	820,72	
09 - 03 - 1 - 03	31103100	Contratti di servizio pubblico	2015	20150000052	0	0,00	0,00	0,00	0,00	
			2015	20150001612	0	62.689,58	62.689,58	0,00	0,00	
			TOTALE ANNO	2015		62.689,58	62.689,58	0,00	0,00	
TOTALE CAPITOLO	31103100	Residui				62.689,58	62.689,58	0,00	0,00	
			2016	20160000089	0	127.217,19	116.920,39	0,00	10.296,80	
			2016	20160001522	0	131.844,87	65.062,29	0,00	66.782,58	
TOTALE CAPITOLO	31103100	Residui gestione attuale	2016			259.062,06	181.982,68	0,00	77.079,38	
		Residui totali				321.751,64	244.672,26	0,00	77.079,38	
	31103110	Utenze e canoni	2014	20140000267	0	0,00	0,00	0,00	0,00	
			TOTALE ANNO	2014		0,00	0,00	0,00	0,00	
			2015	20150000277	0	172,82	172,82	0,00	0,00	

BILANCIO CONSUNTIVO 2016 - GESTIONE RESIDUI PASSIVI PER ANNO DI PROVENIENZA

Residui derivanti dalla gestione attuale - Dettaglio per Impegni

Mis. - Prog. - Tit. - Macroagg.	Capitolo	Descrizione		Impegni per anno di provenienza		Importo ultimo consuntivo	Importo pagato	Insussistenze	Importo da conservare
09 - 03 - 1 - 03	31103110	Utenze e canoni	2015	20150002894	0	102,50	102,50	0,00	0,00
			TOTALE ANNO	2015		275,32	275,32	0,00	0,00
TOTALE CAPITOLO	31103110	Residui				275,32	275,32	0,00	0,00
			2016	20160000979	0	1.061,09	881,10	0,00	179,99
			2016	20160001225	0	8.273,17	8.273,17	0,00	0,00
			2016	20160001908	0	1.156,33	1.079,50	0,00	76,83
TOTALE CAPITOLO	31103110	Residui gestione attuale	2016			10.490,59	10.233,77	0,00	256,82
		Residui totali				10.765,91	10.509,09	0,00	256,82
	31103120	Contratto di servizio pubblico	2015	20150000094	0	0,00	0,00	0,00	0,00
			2015	20150000094	1	828.443,20	828.443,20	0,00	0,00
			2015	20150000109	0	192.853,83	192.853,83	0,00	0,00
			2015	20150000198	0	394.039,40	394.039,40	0,00	0,00
			2015	20150000818	0	0,00	0,00	0,00	0,00
			2015	20150001065	0	0,00	0,00	0,00	0,00
			2015	20150001622	0	9.076,80	9.076,80	0,00	0,00
			2015	20150002850	0	3,00	0,00	3,00	0,00
			2015	20150002851	0	3.165,58	3.165,58	0,00	0,00
			2015	20150003191	0	550,00	550,00	0,00	0,00
			TOTALE ANNO	2015		1.428.131,81	1.428.128,81	3,00	0,00
TOTALE CAPITOLO	31103120	Residui				1.428.131,81	1.428.128,81	3,00	0,00
			2016	20160000035	0	0,00	0,00	0,00	0,00
			2016	20160000035	1	1.973.485,44	1.973.485,44	0,00	0,00
			2016	20160000037	0	71,78	71,78	0,00	0,00
			2016	20160000043	0	294.023,24	294.023,24	0,00	0,00
			2016	20160000280	0	853.077,20	589.610,14	0,00	263.467,06
			2016	20160000423	0	1.992,92	1.992,92	0,00	0,00
			2016	20160000950	0	0,00	0,00	0,00	0,00
			2016	20160000951	0	30,00	30,00	0,00	0,00
			2016	20160000965	0	0,00	0,00	0,00	0,00
			2016	20160000994	0	6.697,20	6.697,20	0,00	0,00

BILANCIO CONSUNTIVO 2016 - GESTIONE RESIDUI PASSIVI PER ANNO DI PROVENIENZA

Residui derivanti dalla gestione attuale - Dettaglio per Impegni

Mis. - Prog. - Tit. - Macroagg.	Capitolo	Descrizione	Impegni per anno di provenienza			Importo ultimo consuntivo	Importo pagato	Insussistenze	Importo da conservare
09 - 03 - 1 - 03	31103120	Contratto di servizio pubblico	2016	20160001475	0	347.812,69	146.435,10	0,00	201.377,59
			2016	20160001476	0	225,00	225,00	0,00	0,00
			2016	20160001479	0	1.237.032,23	826.130,32	0,00	410.901,91
			2016	20160001480	0	800,00	0,00	0,00	800,00
			2016	20160001503	0	0,00	0,00	0,00	0,00
			2016	20160001505	0	10.736,00	10.736,00	0,00	0,00
			2016	20160001538	0	16,30	16,30	0,00	0,00
			2016	20160002032	0	0,00	0,00	0,00	0,00
			2016	20160002387	0	0,00	0,00	0,00	0,00
			2016	20160003519	0	12.582,00	0,00	0,00	12.582,00
			2016	20160003520	0	13.000,00	0,00	0,00	13.000,00
TOTALE CAPITOLO	31103120	Residui gestione attuale Residui totali	2016			4.751.582,00 6.179.713,81	3.849.453,44 5.277.582,25	0,00 3,00	902.128,56 902.128,56
09 - 03 - 1 - 03	31103130	Acquisto beni di consumo							
TOTALE CAPITOLO	31103130	Residui				0,00	0,00	0,00	0,00
			2016	20160000954	0	0,00	0,00	0,00	0,00
			2016	20160000954	1	77.099,04	77.099,04	0,00	0,00
			2016	20160000955	0	12.318,34	12.318,34	0,00	0,00
TOTALE CAPITOLO	31103130	Residui gestione attuale Residui totali	2016			89.417,38 89.417,38	89.417,38 89.417,38	0,00 0,00	0,00 0,00
TOTALE CAPITOLO	31103140	Manutenzioni e riparazione impianti Residui				0,00	0,00	0,00	0,00
			2016	20160002225	0	9.187,37	9.187,37	0,00	0,00
			2016	20160003043	0	3.332,25	0,00	0,00	3.332,25
			2016	20160003045	0	657,43	634,40	0,00	23,03
			2016	20160003046	0	634,40	0,00	0,00	634,40
TOTALE CAPITOLO	31103140	Residui gestione attuale Residui totali	2016			13.811,45 13.811,45	9.821,77 9.821,77	0,00 0,00	3.989,68 3.989,68

BILANCIO CONSUNTIVO 2016 - GESTIONE RESIDUI PASSIVI PER ANNO DI PROVENIENZA

Residui derivanti dalla gestione attuale - Dettaglio per Impegni

Mis. - Prog. - Tit. - Macroagg.	Capitolo	Descrizione	Impegni per anno di provenienza			Importo ultimo consuntivo	Importo pagato	Insussistenze	Importo da conservare
TOTALE MACROAGGREGATO 03 - Acquisto di beni e servizi		Residui				1.491.096,71	1.491.093,71	3,00	0,00
		Residui gestione attuale	2016			5.124.363,48	4.140.909,04	0,00	983.454,44
		Residui totali				6.615.460,19	5.632.002,75	3,00	983.454,44
09 - 03 - 1 - 07 TOTALE CAPITOLO	31107100 31107100	Interessi passivi e oneri finanziari diversi Residui				0,00	0,00	0,00	0,00
			2016	20160001525	0	19.507,40	19.507,40	0,00	0,00
			2016	20160003235	0	17.294,13	17.294,13	0,00	0,00
TOTALE CAPITOLO	31107100	Residui gestione attuale	2016			36.801,53	36.801,53	0,00	0,00
		Residui totali				36.801,53	36.801,53	0,00	0,00
TOTALE MACROAGGREGATO 07 - Interessi passivi		Residui				0,00	0,00	0,00	0,00
		Residui gestione attuale	2016			36.801,53	36.801,53	0,00	0,00
		Residui totali				36.801,53	36.801,53	0,00	0,00
TOTALE TITOLO 1 - Spese correnti		Residui				1.495.473,75	1.495.470,75	3,00	0,00
		Residui gestione attuale	2016			5.274.444,74	4.286.585,54	0,00	987.859,20
		Residui totali				6.769.918,49	5.782.056,29	3,00	987.859,20
TOTALE PROGRAMMA 03 - Rifiuti		Residui				1.495.473,75	1.495.470,75	3,00	0,00
		Residui gestione attuale	2016			5.274.444,74	4.286.585,54	0,00	987.859,20
		Residui totali				6.769.918,49	5.782.056,29	3,00	987.859,20
09 - 04 - 1 - 03 TOTALE CAPITOLO	32103100 32103100	Manutenzione e riparazione impianti - casa dell'acqua Residui				0,00	0,00	0,00	0,00
			2016	20160001520	0	7.712,71	7.712,71	0,00	0,00
			2016	20160002018	0	7.734,80	0,00	0,00	7.734,80
TOTALE CAPITOLO	32103100	Residui gestione attuale	2016			15.447,51	7.712,71	0,00	7.734,80
		Residui totali				15.447,51	7.712,71	0,00	7.734,80
TOTALE MACROAGGREGATO 03 - Acquisto di beni e servizi		Residui				0,00	0,00	0,00	0,00
		Residui gestione attuale	2016			15.447,51	7.712,71	0,00	7.734,80
		Residui totali				15.447,51	7.712,71	0,00	7.734,80
09 - 04 - 1 - 04 TOTALE CAPITOLO	32104100 32104100	Contributo Consorzio Villorresi Residui				0,00	0,00	0,00	0,00

BILANCIO CONSUNTIVO 2016 - GESTIONE RESIDUI PASSIVI PER ANNO DI PROVENIENZA

Residui derivanti dalla gestione attuale - Dettaglio per Impegni

Mis. - Prog. - Tit. - Macroagg.	Capitolo	Descrizione	Impegni per anno di provenienza			Importo ultimo consuntivo	Importo pagato	Insussistenze	Importo da conservare
			2016	20160003502	0	1.130,00	0,00	0,00	1.130,00
TOTALE CAPITOLO	32104100	Residui gestione attuale Residui totali	2016			1.130,00 1.130,00	0,00 0,00	0,00 0,00	1.130,00 1.130,00
TOTALE MACROAGGREGATO 04 - Trasferimenti correnti		Residui Residui gestione attuale Residui totali	2016			0,00 1.130,00 1.130,00	0,00 0,00 0,00	0,00 0,00 0,00	0,00 1.130,00 1.130,00
TOTALE TITOLO 1 - Spese correnti		Residui Residui gestione attuale Residui totali	2016			0,00 16.577,51 16.577,51	0,00 7.712,71 7.712,71	0,00 0,00 0,00	0,00 8.864,80 8.864,80
TOTALE PROGRAMMA 04 - Servizio idrico integrato		Residui Residui gestione attuale Residui totali	2016			0,00 16.577,51 16.577,51	0,00 7.712,71 7.712,71	0,00 0,00 0,00	0,00 8.864,80 8.864,80
09 - 05 - 1 - 03	33103100	Acquisto beni di consumo	2015	20150002433	0	762,50	762,50	0,00	0,00
			2015	20150002807	0	4.612,86	4.612,86	0,00	0,00
		TOTALE ANNO	2015			5.375,36	5.375,36	0,00	0,00
TOTALE CAPITOLO	33103100	Residui				5.375,36	5.375,36	0,00	0,00
TOTALE CAPITOLO	33103100	Residui gestione attuale Residui totali	2016			0,00 5.375,36	0,00 5.375,36	0,00 0,00	0,00 0,00
TOTALE MACROAGGREGATO 03 - Acquisto di beni e servizi		Residui Residui gestione attuale Residui totali	2016			5.375,36 0,00 5.375,36	5.375,36 0,00 5.375,36	0,00 0,00 0,00	0,00 0,00 0,00
TOTALE TITOLO 1 - Spese correnti		Residui Residui gestione attuale Residui totali	2016			5.375,36 0,00 5.375,36	5.375,36 0,00 5.375,36	0,00 0,00 0,00	0,00 0,00 0,00
09 - 05 - 2 - 02	33202100	Manutenzione e acquisizione beni immobili	2015	20150001435	0	0,00	0,00	0,00	0,00
			2015	20150001435	2	55.536,70	55.536,70	0,00	0,00
			2015	20150001447	0	0,00	0,00	0,00	0,00
			2015	20150001447	1	0,00	0,00	0,00	0,00
			2015	20150001447	2	65.707,84	65.707,84	0,00	0,00
		TOTALE ANNO	2015			121.244,54	121.244,54	0,00	0,00
TOTALE CAPITOLO	33202100	Residui				121.244,54	121.244,54	0,00	0,00

BILANCIO CONSUNTIVO 2016 - GESTIONE RESIDUI PASSIVI PER ANNO DI PROVENIENZA

Residui derivanti dalla gestione attuale - Dettaglio per Impegni

Mis. - Prog. - Tit. - Macroagg.	Capitolo	Descrizione		Impegni per anno di provenienza		Importo ultimo consuntivo	Importo pagato	Insussistenze	Importo da conservare
09 - 05 - 2 - 02	33202100	Manutenzione e acquisizione beni immobili	2016	20160000892	0	0,00	0,00	0,00	0,00
			2016	20160000892	1	741,97	0,00	0,00	741,97
			2016	20160000892	2	0,00	0,00	0,00	0,00
TOTALE CAPITOLO	33202100	Residui gestione attuale Residui totali	2016			741,97 121.986,51	0,00 121.244,54	0,00 0,00	741,97 741,97
	33202180	Acquisito beni immobili,nacchinari e attrezzature	2015	20150002924	0	8.820,49	8.820,49	0,00	0,00
		TOTALE ANNO	2015			8.820,49	8.820,49	0,00	0,00
TOTALE CAPITOLO	33202180	Residui				8.820,49	8.820,49	0,00	0,00
TOTALE CAPITOLO	33202180	Residui gestione attuale Residui totali	2016			0,00 8.820,49	0,00 8.820,49	0,00 0,00	0,00 0,00
TOTALE MACROAGGREGATO 02 - Investimenti fissi lordi e acquisto di terreni		Residui Residui gestione attuale Residui totali	2016			130.065,03 741,97 130.807,00	130.065,03 0,00 130.065,03	0,00 0,00 0,00	0,00 741,97 741,97
TOTALE TITOLO 2 - Spese in conto capitale		Residui Residui gestione attuale Residui totali	2016			130.065,03 741,97 130.807,00	130.065,03 0,00 130.065,03	0,00 0,00 0,00	0,00 741,97 741,97
TOTALE PROGRAMMA 05 - Aree protette, parchi naturali, protezione naturalistica e forestazione		Residui Residui gestione attuale Residui totali	2016			135.440,39 741,97 136.182,36	135.440,39 0,00 135.440,39	0,00 0,00 0,00	0,00 741,97 741,97
09 - 08 - 1 - 03 TOTALE CAPITOLO	35103100 35103100	Contratti di servizio pubblico Residui				0,00	0,00	0,00	0,00
			2016	20160001515	0	4.919,48	1.905,27	0,00	3.014,21
			2016	20160001516	0	6.710,00	6.710,00	0,00	0,00
TOTALE CAPITOLO	35103100	Residui gestione attuale Residui totali	2016			11.629,48 11.629,48	8.615,27 8.615,27	0,00 0,00	3.014,21 3.014,21
TOTALE MACROAGGREGATO 03 - Acquisto di beni e servizi		Residui Residui gestione attuale Residui totali	2016			0,00 11.629,48 11.629,48	0,00 8.615,27 8.615,27	0,00 0,00 0,00	0,00 3.014,21 3.014,21

BILANCIO CONSUNTIVO 2016 - GESTIONE RESIDUI PASSIVI PER ANNO DI PROVENIENZA

Residui derivanti dalla gestione attuale - Dettaglio per Impegni

Mis. - Prog. - Tit. - Macroagg.	Capitolo	Descrizione		Impegni per anno di provenienza	Importo ultimo consuntivo	Importo pagato	Insussistenze	Importo da conservare	
TOTALE TITOLO 1 - Spese correnti		Residui			0,00	0,00	0,00	0,00	
		Residui gestione attuale	2016		11.629,48	8.615,27	0,00	3.014,21	
		Residui totali			11.629,48	8.615,27	0,00	3.014,21	
TOTALE PROGRAMMA 08 - Qualità dell'aria e riduzione dell'inquinamento		Residui			0,00	0,00	0,00	0,00	
		Residui gestione attuale	2016		11.629,48	8.615,27	0,00	3.014,21	
		Residui totali			11.629,48	8.615,27	0,00	3.014,21	
TOTALE MISSIONE 09 - Sviluppo sostenibile e tutela del territorio e dell'ambiente		Residui			1.917.588,99	1.909.192,34	3,00	8.393,65	
		Residui gestione attuale	2016		6.260.413,21	4.953.369,02	0,00	1.307.044,19	
		Residui totali			8.178.002,20	6.862.561,36	3,00	1.315.437,84	
10 - 02 - 1 - 01	36101100	Personale sezione trasporti							
TOTALE CAPITOLO	36101100	Residui			0,00	0,00	0,00	0,00	
			2016	20160000313	0	2.790,27	2.790,27	0,00	0,00
			2016	20160000531	0	2.887,50	2.887,50	0,00	0,00
			2016	20160000741	0	2.917,60	2.917,60	0,00	0,00
			2016	20160001059	0	2.917,60	2.917,60	0,00	0,00
			2016	20160001354	0	2.917,60	2.917,60	0,00	0,00
			2016	20160001706	0	2.917,60	2.917,60	0,00	0,00
			2016	20160002089	0	2.917,60	2.917,60	0,00	0,00
			2016	20160002259	0	2.917,60	2.917,60	0,00	0,00
			2016	20160002578	0	2.917,60	2.917,60	0,00	0,00
			2016	20160002849	0	2.917,60	2.917,60	0,00	0,00
			2016	20160003090	0	2.841,78	2.841,78	0,00	0,00
			2016	20160003388	0	5.712,34	5.712,34	0,00	0,00
TOTALE CAPITOLO	36101100	Residui gestione attuale	2016		37.572,69	37.572,69	0,00	0,00	
		Residui totali			37.572,69	37.572,69	0,00	0,00	
10 - 02 - 1 - 01	36101110	Oneri Riflessi Personale sezione trasporti	2015	20150003246	0	287,68	287,68	0,00	0,00
			2015	20150003271	0	2.380,43	2.380,43	0,00	0,00
			TOTALE ANNO	2015		2.668,11	2.668,11	0,00	0,00
TOTALE CAPITOLO	36101110	Residui			2.668,11	2.668,11	0,00	0,00	
			2016	20160000339	0	83,82	83,82	0,00	0,00

BILANCIO CONSUNTIVO 2016 - GESTIONE RESIDUI PASSIVI PER ANNO DI PROVENIENZA

Residui derivanti dalla gestione attuale - Dettaglio per Impegni

Mis. - Prog. - Tit. - Macroagg.	Capitolo	Descrizione		Impegni per anno di provenienza	Importo ultimo consuntivo	Importo pagato	Insussistenze	Importo da conservare	
10 - 02 - 1 - 01	36101110	Oneri Riflessi Personale sezione trasporti	2016	20160000364	0	694,63	694,63	0,00	0,00
			2016	20160000558	0	83,82	83,82	0,00	0,00
			2016	20160000584	0	694,42	694,42	0,00	0,00
			2016	20160000767	0	83,82	83,82	0,00	0,00
			2016	20160000794	0	694,70	694,70	0,00	0,00
			2016	20160001085	0	83,82	83,82	0,00	0,00
			2016	20160001112	0	694,56	694,56	0,00	0,00
			2016	20160001380	0	83,82	83,82	0,00	0,00
			2016	20160001409	0	694,76	694,76	0,00	0,00
			2016	20160001732	0	83,82	83,82	0,00	0,00
			2016	20160001760	0	694,93	694,93	0,00	0,00
			2016	20160002115	0	83,82	83,82	0,00	0,00
			2016	20160002142	0	694,58	694,58	0,00	0,00
			2016	20160002285	0	83,82	83,82	0,00	0,00
			2016	20160002315	0	694,51	694,51	0,00	0,00
			2016	20160002604	0	83,82	83,82	0,00	0,00
			2016	20160002633	0	694,42	694,42	0,00	0,00
			2016	20160002875	0	83,81	83,81	0,00	0,00
			2016	20160002905	0	694,58	694,58	0,00	0,00
			2016	20160003116	0	83,82	83,82	0,00	0,00
2016	20160003144	0	694,59	694,59	0,00	0,00			
2016	20160003415	0	167,64	0,00	0,00	167,64			
2016	20160003442	0	1.387,22	0,00	0,00	1.387,22			
TOTALE CAPITOLO	36101110	Residui gestione attuale Residui totali	2016		10.117,55 12.785,66	8.562,69 11.230,80	0,00 0,00	1.554,86 1.554,86	
TOTALE MACROAGGREGATO 01 - Redditi da lavoro dipendente		Residui Residui gestione attuale Residui totali	2016		2.668,11 47.690,24 50.358,35	2.668,11 46.135,38 48.803,49	0,00 0,00 0,00	0,00 1.554,86 1.554,86	
10 - 02 - 1 - 02	36102100	IRAP personale sezione trasporti	2015	20150003294	0	845,33	845,33	0,00	0,00
		TOTALE ANNO	2015			845,33	845,33	0,00	0,00
TOTALE CAPITOLO	36102100	Residui				845,33	845,33	0,00	0,00

BILANCIO CONSUNTIVO 2016 - GESTIONE RESIDUI PASSIVI PER ANNO DI PROVENIENZA

Residui derivanti dalla gestione attuale - Dettaglio per Impegni

Mis. - Prog. - Tit. - Macroagg.	Capitolo	Descrizione		Impegni per anno di provenienza	Importo ultimo consuntivo	Importo pagato	Insussistenze	Importo da conservare	
10 - 02 - 1 - 02	36102100	IRAP personale sezione trasporti	2016	20160000389	0	236,93	236,93	0,00	0,00
			2016	20160000612	0	245,46	245,46	0,00	0,00
			2016	20160000822	0	247,62	247,62	0,00	0,00
			2016	20160001138	0	247,78	247,78	0,00	0,00
			2016	20160001435	0	247,62	247,62	0,00	0,00
			2016	20160001787	0	247,43	247,43	0,00	0,00
			2016	20160002168	0	247,81	247,81	0,00	0,00
			2016	20160002342	0	248,04	248,04	0,00	0,00
			2016	20160002660	0	248,02	248,02	0,00	0,00
			2016	20160002932	0	247,76	247,76	0,00	0,00
			2016	20160003172	0	241,29	241,29	0,00	0,00
			2016	20160003470	0	485,45	0,00	0,00	485,45
			2016	20160003471	0	354,60	0,00	0,00	354,60
TOTALE CAPITOLO	36102100	Residui gestione attuale Residui totali	2016			3.545,81	2.705,76	0,00	840,05
						4.391,14	3.551,09	0,00	840,05
TOTALE MACROAGGREGATO 02 - Imposte e tasse a carico dell'ente		Residui Residui gestione attuale Residui totali	2016			845,33	845,33	0,00	0,00
						3.545,81	2.705,76	0,00	840,05
						4.391,14	3.551,09	0,00	840,05
10 - 02 - 1 - 03	37103110	Contratti di servizio pubblico	2010	20100003642	0	0,00	0,00	0,00	0,00
			TOTALE ANNO	2010		0,00	0,00	0,00	0,00
			2011	20110002831	0	106.283,82	0,00	0,00	106.283,82
			TOTALE ANNO	2011		106.283,82	0,00	0,00	106.283,82
			2012	20120000084	0	0,00	0,00	0,00	0,00
			2012	20120000084	1	16.296,79	0,00	0,00	16.296,79
			2012	20120000107	0	86.706,20	0,00	0,00	86.706,20
			TOTALE ANNO	2012		103.002,99	0,00	0,00	103.002,99
			2013	20130000036	0	106.283,82	0,00	0,00	106.283,82
			TOTALE ANNO	2013		106.283,82	0,00	0,00	106.283,82
			2014	20140000026	0	53.141,91	0,00	0,00	53.141,91
			TOTALE ANNO	2014		53.141,91	0,00	0,00	53.141,91

BILANCIO CONSUNTIVO 2016 - GESTIONE RESIDUI PASSIVI PER ANNO DI PROVENIENZA

Residui derivanti dalla gestione attuale - Dettaglio per Impegni

Mis. - Prog. - Tit. - Macroagg.	Capitolo	Descrizione	Impegni per anno di provenienza			Importo ultimo consuntivo	Importo pagato	Insussistenze	Importo da conservare
10 - 02 - 1 - 03	37103110	Contratti di servizio pubblico	2015	20150000098	0	423.114,86	423.114,86	0,00	0,00
			2015	20150000099	0	68.796,08	68.796,08	0,00	0,00
			2015	20150000100	0	11.965,80	11.965,80	0,00	0,00
			2015	20150000101	0	0,00	0,00	0,00	0,00
			2015	20150000103	0	3.838,94	32.598,93	-28.759,99	0,00
			2015	20150001103	0	0,00	0,00	0,00	0,00
			2015	20150003335	0	73.341,40	0,00	0,00	73.341,40
			2015	20150003336	0	28.759,99	0,00	28.759,99	0,00
		TOTALE ANNO	2015			609.817,07	536.475,67	0,00	73.341,40
TOTALE CAPITOLO	37103110	Residui				978.529,61	536.475,67	0,00	442.053,94
			2016	20160000038	0	106.283,82	0,00	0,00	106.283,82
			2016	20160000076	0	12.503,04	0,00	0,00	12.503,04
			2016	20160000136	0	60.720,00	60.720,00	0,00	0,00
			2016	20160000137	0	0,00	0,00	0,00	0,00
			2016	20160000875	0	2.804,68	0,00	0,00	2.804,68
			2016	20160000939	0	28.457,07	0,00	0,00	28.457,07
			2016	20160001005	0	1.347.164,69	797.508,68	0,00	549.656,01
			2016	20160001006	0	168.444,94	97.798,66	0,00	70.646,28
			2016	20160001235	0	1.158,61	0,00	0,00	1.158,61
			2016	20160001567	0	128,20	0,00	0,00	128,20
			2016	20160001879	0	953,07	0,00	0,00	953,07
			2016	20160002381	0	449,61	0,00	0,00	449,61
			2016	20160002434	0	1.038,54	0,00	0,00	1.038,54
			2016	20160002436	0	601,06	0,00	0,00	601,06
			2016	20160002474	0	1.408,00	0,00	0,00	1.408,00
			2016	20160003064	0	106.283,82	0,00	0,00	106.283,82
			2016	20160003535	0	2.034,05	0,00	0,00	2.034,05
TOTALE CAPITOLO	37103110	Residui gestione attuale	2016			1.840.433,20	956.027,34	0,00	884.405,86
		Residui totali				2.818.962,81	1.492.503,01	0,00	1.326.459,80
10 - 02 - 1 - 03	37103120	Spese per altre prestazioni di servizio							
TOTALE CAPITOLO	37103120	Residui				0,00	0,00	0,00	0,00

BILANCIO CONSUNTIVO 2016 - GESTIONE RESIDUI PASSIVI PER ANNO DI PROVENIENZA

Residui derivanti dalla gestione attuale - Dettaglio per Impegni

Mis. - Prog. - Tit. - Macroagg.	Capitolo	Descrizione		Impegni per anno di provenienza	Importo ultimo consuntivo	Importo pagato	Insussistenze	Importo da conservare	
			2016	20160001023	0	72.900,00	65.316,14	0,00	7.583,86
			2016	20160001287	0	2.014,18	2.014,18	0,00	0,00
			2016	20160003063	0	25.000,00	0,00	0,00	25.000,00
TOTALE CAPITOLO	37103120	Residui gestione attuale Residui totali	2016			99.914,18 99.914,18	67.330,32 67.330,32	0,00 0,00	32.583,86 32.583,86
TOTALE MACROAGGREGATO 03 - Acquisto di beni e servizi		Residui Residui gestione attuale Residui totali	2016			978.529,61 1.940.347,38 2.918.876,99	536.475,67 1.023.357,66 1.559.833,33	0,00 0,00 0,00	442.053,94 916.989,72 1.359.043,66
10 - 02 - 1 - 04	36104100	Trasferimenti correnti	2015	20150001306	0	185,82	185,82	0,00	0,00
			TOTALE ANNO	2015		185,82	185,82	0,00	0,00
TOTALE CAPITOLO	36104100	Residui				185,82	185,82	0,00	0,00
			2016	20160000428	0	0,00	0,00	0,00	0,00
TOTALE CAPITOLO	36104100	Residui gestione attuale Residui totali	2016			0,00 185,82	0,00 185,82	0,00 0,00	0,00 0,00
TOTALE MACROAGGREGATO 04 - Trasferimenti correnti		Residui Residui gestione attuale Residui totali	2016			185,82 0,00 185,82	185,82 0,00 185,82	0,00 0,00 0,00	0,00 0,00 0,00
TOTALE TITOLO 1 - Spese correnti		Residui Residui gestione attuale Residui totali	2016			982.228,87 1.991.583,43 2.973.812,30	540.174,93 1.072.198,80 1.612.373,73	0,00 0,00 0,00	442.053,94 919.384,63 1.361.438,57
TOTALE PROGRAMMA 02 - Trasporto pubblico locale		Residui Residui gestione attuale Residui totali	2016			982.228,87 1.991.583,43 2.973.812,30	540.174,93 1.072.198,80 1.612.373,73	0,00 0,00 0,00	442.053,94 919.384,63 1.361.438,57
10 - 05 - 1 - 03	39103100	Utenze e canoni	2011	20110000271	0	203,21	0,00	0,00	203,21
			TOTALE ANNO	2011		203,21	0,00	0,00	203,21
			2015	20150000275	0	27,89	27,89	0,00	0,00
			2015	20150001319	0	77,72	77,72	0,00	0,00
			2015	20150001756	0	0,00	0,00	0,00	0,00
			2015	20150001758	0	1.187,21	1.187,21	0,00	0,00
			2015	20150003360	0	749,01	749,01	0,00	0,00

BILANCIO CONSUNTIVO 2016 - GESTIONE RESIDUI PASSIVI PER ANNO DI PROVENIENZA

Residui derivanti dalla gestione attuale - Dettaglio per Impegni

Mis. - Prog. - Tit. - Macroagg.	Capitolo	Descrizione	Impegni per anno di provenienza			Importo ultimo consuntivo	Importo pagato	Insussistenze	Importo da conservare
			TOTALE ANNO	2015		2.041,83	2.041,83	0,00	0,00
TOTALE CAPITOLO	39103100	Residui				2.245,04	2.041,83	0,00	203,21
10 - 05 - 1 - 03	39103100	Utenze e canoni	2016	20160000977	0	83,67	83,67	0,00	0,00
			2016	20160001224	0	18.462,76	18.462,76	0,00	0,00
			2016	20160001282	0	4,62	4,62	0,00	0,00
			2016	20160001496	0	0,07	0,07	0,00	0,00
			2016	20160003592	0	87,32	0,00	0,00	87,32
TOTALE CAPITOLO	39103100	Residui gestione attuale	2016			18.638,44	18.551,12	0,00	87,32
		Residui totali				20.883,48	20.592,95	0,00	290,53
	39103110	Manutenzioni ordinarie strade	2015	20150000154	0	0,00	0,00	0,00	0,00
			2015	20150000154	1	20.154,40	20.154,40	0,00	0,00
			2015	20150000504	0	3.308,68	3.308,68	0,00	0,00
			2015	20150001018	0	3.301,08	3.301,08	0,00	0,00
			2015	20150001338	0	0,00	0,00	0,00	0,00
			2015	20150001338	1	199.327,92	199.327,92	0,00	0,00
			2015	20150001339	0	225,00	225,00	0,00	0,00
			2015	20150001450	0	1.651,67	1.651,67	0,00	0,00
			2015	20150001630	0	24.399,98	24.399,98	0,00	0,00
			2015	20150001817	0	0,00	0,00	0,00	0,00
			2015	20150002049	0	1.025,18	1.025,18	0,00	0,00
			2015	20150002235	0	0,00	0,00	0,00	0,00
			2015	20150002235	1	2.073,46	2.073,46	0,00	0,00
			2015	20150002808	0	4.026,00	4.026,00	0,00	0,00
			TOTALE ANNO	2015		259.493,37	259.493,37	0,00	0,00
TOTALE CAPITOLO	39103110	Residui				259.493,37	259.493,37	0,00	0,00
			2016	20160000054	0	0,00	0,00	0,00	0,00
			2016	20160000054	1	20.154,40	20.154,40	0,00	0,00
			2016	20160000080	0	170.383,54	52.565,47	0,00	117.818,07
			2016	20160000122	0	0,00	0,00	0,00	0,00
			2016	20160000879	0	0,00	0,00	0,00	0,00

BILANCIO CONSUNTIVO 2016 - GESTIONE RESIDUI PASSIVI PER ANNO DI PROVENIENZA

Residui derivanti dalla gestione attuale - Dettaglio per Impegni

Mis. - Prog. - Tit. - Macroagg.	Capitolo	Descrizione		Impegni per anno di provenienza		Importo ultimo consuntivo	Importo pagato	Insussistenze	Importo da conservare
10 - 05 - 1 - 03	39103110	Manutenzioni ordinarie strade	2016	20160000879	1	17.326,10	17.326,10	0,00	0,00
			2016	20160001678	0	124,46	124,46	0,00	0,00
			2016	20160001875	0	22.820,53	22.820,53	0,00	0,00
			2016	20160002388	0	990,00	990,00	0,00	0,00
			2016	20160002766	0	91.500,00	0,00	0,00	91.500,00
			2016	20160002967	0	375,00	0,00	0,00	375,00
			2016	20160002968	0	0,00	0,00	0,00	0,00
			2016	20160003003	0	0,00	0,00	0,00	0,00
			2016	20160003003	1	23.810,00	0,00	0,00	23.810,00
			2016	20160003004	0	30,00	0,00	0,00	30,00
			2016	20160003017	0	0,00	0,00	0,00	0,00
			2016	20160003017	1	0,00	0,00	0,00	0,00
TOTALE CAPITOLO	39103110	Residui gestione attuale	2016			347.514,03	113.980,96	0,00	233.533,07
		Residui totali				607.007,40	373.474,33	0,00	233.533,07
	39103120	Spese per altre prestazioni di servizio	2015	20150001980	0	0,00	0,00	0,00	0,00
		TOTALE ANNO	2015			0,00	0,00	0,00	0,00
TOTALE CAPITOLO	39103120	Residui				0,00	0,00	0,00	0,00
			2016	20160000904	0	8.500,96	0,00	0,00	8.500,96
TOTALE CAPITOLO	39103120	Residui gestione attuale	2016			8.500,96	0,00	0,00	8.500,96
		Residui totali				8.500,96	0,00	0,00	8.500,96
	39103130	Utenze e canoni	2008	20080000506	0	14,00	0,00	0,00	14,00
		TOTALE ANNO	2008			14,00	0,00	0,00	14,00
			2015	20150000286	0	336,10	336,10	0,00	0,00
			2015	20150000305	0	0,00	0,00	0,00	0,00
		TOTALE ANNO	2015			336,10	336,10	0,00	0,00
TOTALE CAPITOLO	39103130	Residui				350,10	336,10	0,00	14,00
			2016	20160000986	0	2.279,46	1.874,18	0,00	405,28
			2016	20160001226	0	1.547,67	1.547,67	0,00	0,00
TOTALE CAPITOLO	39103130	Residui gestione attuale	2016			3.827,13	3.421,85	0,00	405,28
		Residui totali				4.177,23	3.757,95	0,00	419,28

BILANCIO CONSUNTIVO 2016 - GESTIONE RESIDUI PASSIVI PER ANNO DI PROVENIENZA

Residui derivanti dalla gestione attuale - Dettaglio per Impegni

Mis. - Prog. - Tit. - Macroagg.	Capitolo	Descrizione		Impegni per anno di provenienza	Importo ultimo consuntivo	Importo pagato	Insussistenze	Importo da conservare
10 - 05 - 1 - 03	39103140	Manutenzioni ordinarie segnaletica stradale e impianti	2015	20150000184	0	0,00	0,00	0,00
			2015	20150000184	1	0,00	0,00	0,00
			2015	20150000821	0	0,00	0,00	0,00
			2015	20150000821	1	2.076,44	2.076,44	0,00
			2015	20150001332	0	0,00	0,00	0,00
			2015	20150001332	1	0,00	0,00	0,00
			2015	20150001367	0	0,00	0,00	0,00
			2015	20150001367	1	27.958,65	27.958,65	0,00
			2015	20150002906	0	255,00	255,00	0,00
		TOTALE ANNO	2015			30.290,09	30.290,09	0,00
TOTALE CAPITOLO	39103140	Residui				30.290,09	30.290,09	0,00
			2016	20160000057	0	1.436,18	1.436,18	0,00
			2016	20160000081	0	0,00	0,00	0,00
			2016	20160000107	0	34.500,00	24.034,00	0,00
			2016	20160000109	0	50.403,82	24.552,81	0,00
			2016	20160002033	0	0,00	0,00	0,00
			2016	20160002208	0	5.308,99	5.308,99	0,00
			2016	20160002218	0	5.221,60	0,00	0,00
			2016	20160002441	0	3.788,71	3.001,20	0,00
			2016	20160002801	0	2.000,00	702,72	0,00
			2016	20160003219	0	34.046,18	0,00	0,00
			2016	20160003220	0	1.003,82	1.003,82	0,00
			2016	20160003337	0	3.050,00	0,00	0,00
TOTALE CAPITOLO	39103140	Residui gestione attuale	2016			140.759,30	60.039,72	0,00
		Residui totali				171.049,39	90.329,81	0,00
	39103150	Utenze e canoni illuminazione pubblica	2015	20150002621	0	718,19	718,19	0,00
			2015	20150002622	0	0,00	0,00	0,00
			2015	20150003359	0	4.576,60	4.576,60	0,00
		TOTALE ANNO	2015			5.294,79	5.294,79	0,00
TOTALE CAPITOLO	39103150	Residui				5.294,79	5.294,79	0,00

BILANCIO CONSUNTIVO 2016 - GESTIONE RESIDUI PASSIVI PER ANNO DI PROVENIENZA

Residui derivanti dalla gestione attuale - Dettaglio per Impegni

Mis. - Prog. - Tit. - Macroagg.	Capitolo	Descrizione		Impegni per anno di provenienza	Importo ultimo consuntivo	Importo pagato	Insussistenze	Importo da conservare
10 - 05 - 1 - 03	39103150	Utenze e canoni illuminazione pubblica	2016	20160000643 0	213.857,70	213.857,70	0,00	0,00
			2016	20160000960 0	1.633,06	1.633,06	0,00	0,00
			2016	20160001223 0	646.432,22	642.603,62	0,00	3.828,60
			2016	20160001283 0	1.905,62	1.905,62	0,00	0,00
			2016	20160003586 0	13.669,83	0,00	0,00	13.669,83
TOTALE CAPITOLO	39103150	Residui gestione attuale Residui totali	2016		877.498,43	860.000,00	0,00	17.498,43
					882.793,22	865.294,79	0,00	17.498,43
	39103160	Prestazioni professionali e specialistiche	2015	20150002848 0	7.574,74	7.574,74	0,00	0,00
		TOTALE ANNO	2015		7.574,74	7.574,74	0,00	0,00
TOTALE CAPITOLO	39103160	Residui			7.574,74	7.574,74	0,00	0,00
			2016	20160000922 0	17.674,38	0,00	0,00	17.674,38
TOTALE CAPITOLO	39103160	Residui gestione attuale Residui totali	2016		17.674,38	0,00	0,00	17.674,38
					25.249,12	7.574,74	0,00	17.674,38
	39103170	Manutenzioni ordinarie impianti illuminazione pubblica	2015	20150000309 0	0,00	0,00	0,00	0,00
			2015	20150000540 0	1.531,36	1.531,36	0,00	0,00
			2015	20150001005 0	0,00	0,00	0,00	0,00
			2015	20150001757 0	689,30	689,30	0,00	0,00
		TOTALE ANNO	2015		2.220,66	2.220,66	0,00	0,00
TOTALE CAPITOLO	39103170	Residui			2.220,66	2.220,66	0,00	0,00
			2016	20160001982 0	7.337,29	685,31	0,00	6.651,98
			2016	20160002022 0	225,00	225,00	0,00	0,00
			2016	20160003548 0	847,00	0,00	0,00	847,00
			2016	20160003611 0	24.997,37	0,00	0,00	24.997,37
TOTALE CAPITOLO	39103170	Residui gestione attuale Residui totali	2016		33.406,66	910,31	0,00	32.496,35
					35.627,32	3.130,97	0,00	32.496,35
10 - 05 - 1 - 03 TOTALE CAPITOLO	39103180 39103180	Contratti di servizio pubblico - illuminazione pubblica Residui			0,00	0,00	0,00	0,00
			2016	20160000416 0	336.000,00	335.523,36	0,00	476,64

BILANCIO CONSUNTIVO 2016 - GESTIONE RESIDUI PASSIVI PER ANNO DI PROVENIENZA

Residui derivanti dalla gestione attuale - Dettaglio per Impegni

Mis. - Prog. - Tit. - Macroagg.	Capitolo	Descrizione	Impegni per anno di provenienza			Importo ultimo consuntivo	Importo pagato	Insussistenze	Importo da conservare
			2016	20160000416	1	0,00	0,00	0,00	0,00
TOTALE CAPITOLO	39103180	Residui gestione attuale Residui totali	2016			336.000,00 336.000,00	335.523,36 335.523,36	0,00 0,00	476,64 476,64
10 - 05 - 1 - 03 TOTALE CAPITOLO	39103190 39103190	Manutenzioni e riparazione impianti e infrastrutture stradali Residui				0,00	0,00	0,00	0,00
			2016	20160001543	0	16.255,89	13.933,62	0,00	2.322,27
TOTALE CAPITOLO	39103190	Residui gestione attuale Residui totali	2016			16.255,89 16.255,89	13.933,62 13.933,62	0,00 0,00	2.322,27 2.322,27
TOTALE CAPITOLO	39103200 39103200	Acquisto beni di consumo Residui				0,00	0,00	0,00	0,00
			2016	20160002415	0	1.375,04	1.375,04	0,00	0,00
TOTALE CAPITOLO	39103200	Residui gestione attuale Residui totali	2016			1.375,04 1.375,04	1.375,04 1.375,04	0,00 0,00	0,00 0,00
TOTALE MACROAGGREGATO 03 - Acquisto di beni e servizi		Residui Residui gestione attuale Residui totali				307.468,79 1.801.450,26 2.108.919,05	307.251,58 1.407.735,98 1.714.987,56	0,00 0,00 0,00	217,21 393.714,28 393.931,49
10 - 05 - 1 - 07	39107100	Interessi passivi e oneri finanziari diversi	2015	20150003120	0	439,89	439,89	0,00	0,00
			2015	20150003122	0	839,74	839,74	0,00	0,00
			2015	20150003132	0	1.701,43	1.701,43	0,00	0,00
			2015	20150003134	0	794,49	794,49	0,00	0,00
			2015	20150003144	0	225,55	225,55	0,00	0,00
			2015	20150003152	0	160,21	160,21	0,00	0,00
			2015	20150003156	0	404,53	404,53	0,00	0,00
			2015	20150003160	0	476,57	476,57	0,00	0,00
			2015	20150003166	0	281,58	281,58	0,00	0,00
			2015	20150003409	0	1.229,29	1.229,29	0,00	0,00
		TOTALE ANNO	2015			6.553,28	6.553,28	0,00	0,00
TOTALE CAPITOLO	39107100	Residui				6.553,28	6.553,28	0,00	0,00
			2016	20160001529	0	3.745,69	3.745,69	0,00	0,00

BILANCIO CONSUNTIVO 2016 - GESTIONE RESIDUI PASSIVI PER ANNO DI PROVENIENZA
Residui derivanti dalla gestione attuale - Dettaglio per Impegni

Mis. - Prog. - Tit. - Macroagg.	Capitolo	Descrizione		Impegni per anno di provenienza	Importo ultimo consuntivo	Importo pagato	Insussistenze	Importo da conservare	
10 - 05 - 1 - 07	39107100	Interessi passivi e oneri finanziari diversi	2016	20160001600	0	298,93	298,93	0,00	0,00
			2016	20160001602	0	573,62	573,62	0,00	0,00
			2016	20160001612	0	1.162,45	1.162,45	0,00	0,00
			2016	20160001614	0	518,08	518,08	0,00	0,00
			2016	20160001624	0	147,95	147,95	0,00	0,00
			2016	20160001635	0	312,61	312,61	0,00	0,00
			2016	20160001645	0	56,91	56,91	0,00	0,00
			2016	20160001649	0	143,68	143,68	0,00	0,00
			2016	20160001823	0	139,17	139,17	0,00	0,00
			2016	20160003239	0	3.641,78	3.641,78	0,00	0,00
			2016	20160003310	0	0,12	0,12	0,00	0,00
			2016	20160003312	0	0,12	0,12	0,00	0,00
			2016	20160003327	0	0,12	0,12	0,00	0,00
			2016	20160003347	0	133,54	133,54	0,00	0,00
			TOTALE CAPITOLO	39107100	Residui gestione attuale Residui totali	2016			10.874,77 17.428,05
10 - 05 - 1 - 07	39107110	INTERESSI PASSIVI E ONERI FINANZIARI							
TOTALE CAPITOLO	39107110	Residui				0,00	0,00	0,00	0,00
			2016	20160001527	0	2.136,85	2.136,85	0,00	0,00
			2016	20160003237	0	1.888,98	1.888,98	0,00	0,00
TOTALE CAPITOLO	39107110	Residui gestione attuale Residui totali	2016			4.025,83 4.025,83	4.025,83 4.025,83	0,00 0,00	0,00 0,00
	39107120		2015	20150003130	0	169,59	169,59	0,00	0,00
			2015	20150003146	0	495,03	495,03	0,00	0,00
			2015	20150003168	0	595,91	595,91	0,00	0,00
		TOTALE ANNO	2015			1.260,53	1.260,53	0,00	0,00
TOTALE CAPITOLO	39107120	Residui				1.260,53	1.260,53	0,00	0,00
			2016	20160001610	0	115,85	115,85	0,00	0,00
			2016	20160001627	0	324,71	324,71	0,00	0,00

BILANCIO CONSUNTIVO 2016 - GESTIONE RESIDUI PASSIVI PER ANNO DI PROVENIENZA

Residui derivanti dalla gestione attuale - Dettaglio per Impegni

Mis. - Prog. - Tit. - Macroagg.	Capitolo	Descrizione		Impegni per anno di provenienza		Importo ultimo consuntivo	Importo pagato	Insussistenze	Importo da conservare
10 - 05 - 1 - 07	39107120	Interessi passivi e oneri finanziari diversi	2016	20160001651	0	211,66	211,66	0,00	0,00
			2016	20160003319	0	0,12	0,12	0,00	0,00
TOTALE CAPITOLO	39107120	Residui gestione attuale Residui totali	2016			652,34 1.912,87	652,34 1.912,87	0,00 0,00	0,00 0,00
TOTALE MACROAGGREGATO 07 - Interessi passivi		Residui Residui gestione attuale Residui totali	2016			7.813,81 15.552,94 23.366,75	7.813,81 15.552,94 23.366,75	0,00 0,00 0,00	0,00 0,00 0,00
TOTALE TITOLO 1 - Spese correnti		Residui Residui gestione attuale Residui totali	2016			315.282,60 1.817.003,20 2.132.285,80	315.065,39 1.423.288,92 1.738.354,31	0,00 0,00 0,00	217,21 393.714,28 393.931,49
10 - 05 - 2 - 02	39202100	Manutenzione e acquisizione beni immobili							
TOTALE CAPITOLO	39202100	Residui				0,00	0,00	0,00	0,00
			2016	20160001643	0	0,00	0,00	0,00	0,00
			2016	20160001677	0	6.727,70	0,00	0,00	6.727,70
			2016	20160001924	0	9.604,40	0,00	0,00	9.604,40
			2016	20160001941	0	11.386,73	0,00	0,00	11.386,73
			2016	20160002427	0	35.264,67	0,00	0,00	35.264,67
TOTALE CAPITOLO	39202100	Residui gestione attuale Residui totali	2016			62.983,50 62.983,50	0,00 0,00	0,00 0,00	62.983,50 62.983,50
10 - 05 - 2 - 02	39202110	Manutenzione e acquisizione beni immobili	2015	20150001258	0	18.496,15	18.496,15	0,00	0,00
			2015	20150001268	0	7.622,52	0,00	7.622,52	0,00
			2015	20150001268	1	28.667,80	25.788,60	0,00	2.879,20
			2015	20150001269	0	0,00	0,00	0,00	0,00
			2015	20150001399	0	0,00	0,00	0,00	0,00
			2015	20150001399	1	0,00	0,00	0,00	0,00
			2015	20150001407	0	0,00	0,00	0,00	0,00
			2015	20150001407	1	0,00	0,00	0,00	0,00
			2015	20150001423	0	0,00	0,00	0,00	0,00
			2015	20150001423	1	0,00	0,00	0,00	0,00
			2015	20150001423	2	0,00	0,00	0,00	0,00

BILANCIO CONSUNTIVO 2016 - GESTIONE RESIDUI PASSIVI PER ANNO DI PROVENIENZA

Residui derivanti dalla gestione attuale - Dettaglio per Impegni

Mis. - Prog. - Tit. - Macroagg.	Capitolo	Descrizione	Impegni per anno di provenienza			Importo ultimo consuntivo	Importo pagato	Insussistenze	Importo da conservare
10 - 05 - 2 - 02	39202110	Manutenzione e acquisizione beni immobili	2015	20150001445	0	0,00	0,00	0,00	0,00
			2015	20150001445	1	151.425,77	151.425,77	0,00	0,00
			2015	20150001445	3	45.121,17	45.121,17	0,00	0,00
			2015	20150001445	4	0,00	0,00	0,00	0,00
			2015	20150001457	0	0,00	0,00	0,00	0,00
			2015	20150001457	1	4.060,16	4.060,16	0,00	0,00
			2015	20150001457	2	0,00	0,00	0,00	0,00
			2015	20150001457	3	311.825,46	311.825,46	0,00	0,00
			2015	20150001457	4	34.000,00	34.000,00	0,00	0,00
			2015	20150001468	0	0,00	0,00	0,00	0,00
			2015	20150001468	1	1.796,62	1.796,62	0,00	0,00
			2015	20150001468	2	0,00	0,00	0,00	0,00
			2015	20150001468	3	546.278,61	546.278,61	0,00	0,00
			2015	20150001468	4	6.170,76	6.170,76	0,00	0,00
			2015	20150001468	5	375,00	375,00	0,00	0,00
			2015	20150001803	0	40.044,40	40.044,40	0,00	0,00
			2015	20150002227	0	39.547,19	39.547,19	0,00	0,00
			2015	20150002228	0	0,00	0,00	0,00	0,00
			2015	20150002233	0	6.228,25	6.228,25	0,00	0,00
			2015	20150002274	0	4.328,50	4.328,50	0,00	0,00
			2015	20150002435	0	9.577,81	0,00	0,00	9.577,81
			2015	20150002439	0	18.326,51	18.326,51	0,00	0,00
			2015	20150002623	0	2.537,60	2.537,60	0,00	0,00
			2015	20150002624	0	1.847,12	1.847,12	0,00	0,00
			2015	20150002627	0	5.185,00	5.185,00	0,00	0,00
			2015	20150002637	0	0,00	0,00	0,00	0,00
			2015	20150002637	1	0,00	0,00	0,00	0,00
			2015	20150002639	0	0,00	0,00	0,00	0,00
			2015	20150002639	1	0,00	0,00	0,00	0,00
			2015	20150002639	2	0,00	0,00	0,00	0,00
2015	20150002865	0	13.548,53	13.548,53	0,00	0,00			

BILANCIO CONSUNTIVO 2016 - GESTIONE RESIDUI PASSIVI PER ANNO DI PROVENIENZA

Residui derivanti dalla gestione attuale - Dettaglio per Impegni

Mis. - Prog. - Tit. - Macroagg.	Capitolo	Descrizione	Impegni per anno di provenienza			Importo ultimo consuntivo	Importo pagato	Insussistenze	Importo da conservare
10 - 05 - 2 - 02	39202110	Manutenzione e acquisizione beni immobili	2015	20150002926	0	1.289,36	1.289,36	0,00	0,00
			2015	20150003183	0	0,00	0,00	0,00	0,00
TOTALE ANNO			2015			1.298.300,29	1.278.220,76	7.622,52	12.457,01
TOTALE CAPITOLO	39202110	Residui				1.298.300,29	1.278.220,76	7.622,52	12.457,01
			2016	20160000083	0	0,00	0,00	0,00	0,00
			2016	20160000083	1	0,00	0,00	0,00	0,00
			2016	20160000083	2	50.453,98	50.453,98	0,00	0,00
			2016	20160000878	0	30,00	30,00	0,00	0,00
			2016	20160000880	0	0,00	0,00	0,00	0,00
			2016	20160000880	1	330,80	0,00	0,00	330,80
			2016	20160000883	0	0,00	0,00	0,00	0,00
			2016	20160000883	1	5.348,35	0,00	0,00	5.348,35
			2016	20160000887	0	0,00	0,00	0,00	0,00
			2016	20160000887	1	128,22	0,00	0,00	128,22
			2016	20160000887	2	217,58	0,00	0,00	217,58
			2016	20160000891	0	0,00	0,00	0,00	0,00
			2016	20160000891	1	37.381,14	1.438,09	0,00	35.943,05
			2016	20160000891	2	0,00	0,00	0,00	0,00
			2016	20160000893	0	0,00	0,00	0,00	0,00
			2016	20160000893	1	4.554,59	0,00	0,00	4.554,59
			2016	20160000894	0	0,00	0,00	0,00	0,00
			2016	20160000894	1	7.031,82	0,00	0,00	7.031,82
			2016	20160000901	0	0,00	0,00	0,00	0,00
			2016	20160000901	1	375,00	375,00	0,00	0,00
			2016	20160000910	0	664,00	0,00	0,00	664,00
			2016	20160000917	0	4.287,72	2.048,62	0,00	2.239,10
			2016	20160000919	0	688.654,79	427.755,63	0,00	260.899,16
			2016	20160000935	0	1.454,74	1.454,74	0,00	0,00
			2016	20160001877	0	375,00	0,00	0,00	375,00
			2016	20160001877	1	114.138,16	0,00	0,00	114.138,16
			2016	20160001945	0	0,00	0,00	0,00	0,00

BILANCIO CONSUNTIVO 2016 - GESTIONE RESIDUI PASSIVI PER ANNO DI PROVENIENZA

Residui derivanti dalla gestione attuale - Dettaglio per Impegni

Mis. - Prog. - Tit. - Macroagg.	Capitolo	Descrizione		Impegni per anno di provenienza	Importo ultimo consuntivo	Importo pagato	Insussistenze	Importo da conservare	
10 - 05 - 2 - 02	39202110	Manutenzione e acquisizione beni immobili	2016	20160001945	1	43.780,32	0,00	0,00	43.780,32
			2016	20160001946	0	30,00	30,00	0,00	0,00
			2016	20160002006	0	375,00	375,00	0,00	0,00
			2016	20160003008	0	5.248,43	0,00	0,00	5.248,43
			2016	20160003028	0	5.381,88	0,00	0,00	5.381,88
			2016	20160003029	0	4.710,67	0,00	0,00	4.710,67
			2016	20160003038	0	36.290,32	0,00	0,00	36.290,32
			2016	20160003504	0	0,00	0,00	0,00	0,00
TOTALE CAPITOLO	39202110	Residui gestione attuale Residui totali	2016			1.011.242,51 2.309.542,80	483.961,06 1.762.181,82	0,00 7.622,52	527.281,45 539.738,46
	39202190	Indennità di esproprio	2015	20150001416	0	0,00	0,00	0,00	0,00
			2015	20150001416	1	0,00	0,00	0,00	0,00
			2015	20150001416	2	0,00	0,00	0,00	0,00
			2015	20150001456	0	0,00	0,00	0,00	0,00
			2015	20150001456	2	15.022,55	15.022,55	0,00	0,00
		TOTALE ANNO	2015			15.022,55	15.022,55	0,00	0,00
TOTALE CAPITOLO	39202190	Residui				15.022,55	15.022,55	0,00	0,00
	39202190	Residui gestione attuale Residui totali	2016	20160000886	0	0,00	0,00	0,00	0,00
			2016	20160000886	1	10.568,10	0,00	0,00	10.568,10
			TOTALE ANNO	2016			10.568,10	0,00	0,00
TOTALE CAPITOLO	39202190	Residui gestione attuale Residui totali				25.590,65	15.022,55	0,00	10.568,10
	39202200	Impianti e macchinari	2015	20150001403	0	0,00	0,00	0,00	0,00
			2015	20150001403	1	52.095,02	52.095,02	0,00	0,00
			2015	20150001426	0	0,00	0,00	0,00	0,00
			2015	20150001426	1	30.813,91	30.813,91	0,00	0,00
			TOTALE ANNO	2015			82.908,93	82.908,93	0,00
TOTALE CAPITOLO	39202200	Residui				82.908,93	82.908,93	0,00	0,00
	39202200	Residui gestione attuale	2016	20160000889	0	0,00	0,00	0,00	0,00
			2016	20160000889	1	27.636,32	27.636,32	0,00	0,00
TOTALE CAPITOLO	39202200	Residui gestione attuale	2016			27.636,32	27.636,32	0,00	0,00

BILANCIO CONSUNTIVO 2016 - GESTIONE RESIDUI PASSIVI PER ANNO DI PROVENIENZA

Residui derivanti dalla gestione attuale - Dettaglio per Impegni

Mis. - Prog. - Tit. - Macroagg.	Capitolo	Descrizione		Impegni per anno di provenienza	Importo ultimo consuntivo	Importo pagato	Insussistenze	Importo da conservare
		Residui totali			110.545,25	110.545,25	0,00	0,00
10 - 05 - 2 - 02	39202220	Manutenzione e acquisizione beni immobili	2015	20150001405 0	1.746,37	0,00	0,00	1.746,37
			2015	20150001412 0	0,00	0,00	0,00	0,00
			2015	20150001412 1	2.415,60	0,00	0,00	2.415,60
		TOTALE ANNO	2015		4.161,97	0,00	0,00	4.161,97
TOTALE CAPITOLO	39202220	Residui			4.161,97	0,00	0,00	4.161,97
TOTALE CAPITOLO	39202220	Residui gestione attuale	2016		0,00	0,00	0,00	0,00
		Residui totali			4.161,97	0,00	0,00	4.161,97
TOTALE MACROAGGREGATO 02 - Investimenti fissi lordi e acquisto di terreni		Residui			1.400.393,74	1.376.152,24	7.622,52	16.618,98
		Residui gestione attuale	2016		1.112.430,43	511.597,38	0,00	600.833,05
		Residui totali			2.512.824,17	1.887.749,62	7.622,52	617.452,03
TOTALE TITOLO 2 - Spese in conto capitale		Residui			1.400.393,74	1.376.152,24	7.622,52	16.618,98
		Residui gestione attuale	2016		1.112.430,43	511.597,38	0,00	600.833,05
		Residui totali			2.512.824,17	1.887.749,62	7.622,52	617.452,03
TOTALE PROGRAMMA 05 - Viabilita' e infrastrutture stradali		Residui			1.715.676,34	1.691.217,63	7.622,52	16.836,19
		Residui gestione attuale	2016		2.929.433,63	1.934.886,30	0,00	994.547,33
		Residui totali			4.645.109,97	3.626.103,93	7.622,52	1.011.383,52
TOTALE MISSIONE 10 - Trasporti e diritto alla mobilita'		Residui			2.697.905,21	2.231.392,56	7.622,52	458.890,13
		Residui gestione attuale	2016		4.921.017,06	3.007.085,10	0,00	1.913.931,96
		Residui totali			7.618.922,27	5.238.477,66	7.622,52	2.372.822,09
12 - 01 - 1 - 03	42103100	Manutenzioni ordinarie asili nido	2015	20150000060 0	0,00	0,00	0,00	0,00
			2015	20150000060 1	364,53	364,53	0,00	0,00
			2015	20150000072 0	0,00	0,00	0,00	0,00
			2015	20150000072 1	441,90	441,90	0,00	0,00
			2015	20150001815 0	0,00	0,00	0,00	0,00
		TOTALE ANNO	2015		806,43	806,43	0,00	0,00
TOTALE CAPITOLO	42103100	Residui			806,43	806,43	0,00	0,00
			2016	20160000008 0	0,00	0,00	0,00	0,00
			2016	20160000008 1	729,08	729,08	0,00	0,00
			2016	20160000015 0	431,89	0,00	0,00	431,89
			2016	20160000848 0	519,36	519,36	0,00	0,00

BILANCIO CONSUNTIVO 2016 - GESTIONE RESIDUI PASSIVI PER ANNO DI PROVENIENZA

Residui derivanti dalla gestione attuale - Dettaglio per Impegni

Mis. - Prog. - Tit. - Macroagg.	Capitolo	Descrizione		Impegni per anno di provenienza	Importo ultimo consuntivo	Importo pagato	Insussistenze	Importo da conservare	
12 - 01 - 1 - 03	42103100	Manutenzioni ordinarie asili nido	2016	20160001902	0	0,00	0,00	0,00	0,00
			2016	20160001902	1	3.911,29	0,00	0,00	3.911,29
			2016	20160002046	0	1.205,01	0,00	0,00	1.205,01
			2016	20160002055	0	0,00	0,00	0,00	0,00
			2016	20160002549	0	839,63	0,00	0,00	839,63
			2016	20160003200	0	239,90	0,00	0,00	239,90
TOTALE CAPITOLO	42103100	Residui gestione attuale Residui totali	2016		7.876,16	1.248,44	0,00	6.627,72	
					8.682,59	2.054,87	0,00	6.627,72	
	42103110	Utenze e canoni asili nido	2015	20150000301	0	291,54	291,54	0,00	0,00
			2015	20150000340	0	95,95	95,95	0,00	0,00
			TOTALE ANNO	2015		387,49	387,49	0,00	0,00
TOTALE CAPITOLO	42103110	Residui			387,49	387,49	0,00	0,00	
			2016	20160000483	0	30.236,01	30.055,48	0,00	180,53
			2016	20160000493	0	2.432,92	2.432,92	0,00	0,00
			2016	20160001170	0	14.972,77	14.972,77	0,00	0,00
			2016	20160001300	0	1.464,39	1.464,39	0,00	0,00
			2016	20160001320	0	8.533,76	8.533,76	0,00	0,00
			2016	20160001589	0	9.701,08	9.701,08	0,00	0,00
			2016	20160001673	0	110,21	110,21	0,00	0,00
			2016	20160003583	0	1.240,00	0,00	0,00	1.240,00
			TOTALE CAPITOLO	42103110	Residui gestione attuale Residui totali	2016		68.691,14	67.270,61
					69.078,63	67.658,10	0,00	1.420,53	
	42103120	Contratti di servizio pubblico asili nido	2014	20140000082	0	2.952,80	2.952,80	0,00	0,00
			TOTALE ANNO	2014		2.952,80	2.952,80	0,00	0,00
			2015	20150000045	0	7.192,95	7.192,95	0,00	0,00
			2015	20150000046	0	8.320,79	8.320,79	0,00	0,00
			2015	20150000047	0	9.990,11	9.990,11	0,00	0,00
			2015	20150000048	0	4.641,15	4.641,15	0,00	0,00
			2015	20150000131	0	10.906,26	10.906,26	0,00	0,00
			2015	20150000134	0	17.045,74	17.045,74	0,00	0,00

BILANCIO CONSUNTIVO 2016 - GESTIONE RESIDUI PASSIVI PER ANNO DI PROVENIENZA

Residui derivanti dalla gestione attuale - Dettaglio per Impegni

Mis. - Prog. - Tit. - Macroagg.	Capitolo	Descrizione		Impegni per anno di provenienza	Importo ultimo consuntivo	Importo pagato	Insussistenze	Importo da conservare	
12 - 01 - 1 - 03	42103120	Contratti di servizio pubblico asili nido	2015	20150001725	0	0,00	0,00	0,00	0,00
			2015	20150001814	0	14.597,18	14.597,18	0,00	0,00
			2015	20150002030	0	345.985,26	345.985,26	0,00	0,00
			2015	20150002631	0	600,00	600,00	0,00	0,00
TOTALE ANNO			2015		419.279,44	419.279,44	0,00	0,00	
TOTALE CAPITOLO	42103120	Residui			422.232,24	422.232,24	0,00	0,00	
			2016	20160000001	0	10.859,00	10.859,00	0,00	0,00
			2016	20160000002	0	17.150,00	17.150,00	0,00	0,00
			2016	20160000003	0	16.945,55	16.945,55	0,00	0,00
			2016	20160000004	0	19.141,24	19.141,24	0,00	0,00
			2016	20160000005	0	34.300,00	34.300,00	0,00	0,00
			2016	20160000006	0	11.110,83	9.348,60	0,00	1.762,23
			2016	20160000051	0	20.427,00	20.427,00	0,00	0,00
			2016	20160000092	0	4.900,00	4.900,00	0,00	0,00
			2016	20160000106	0	16.800,00	16.800,00	0,00	0,00
			2016	20160000111	0	1.212.000,00	844.244,33	0,00	367.755,67
			2016	20160001208	0	326,39	0,00	0,00	326,39
			2016	20160001660	0	0,00	0,00	0,00	0,00
			2016	20160001660	1	21.199,55	1.533,20	0,00	19.666,35
			2016	20160001660	2	5.809,60	0,00	0,00	5.809,60
			2016	20160001660	3	24.591,95	1.334,15	0,00	23.257,80
			2016	20160001660	4	16.782,22	641,30	0,00	16.140,92
			2016	20160003574	0	215,20	215,20	0,00	0,00
TOTALE CAPITOLO	42103120	Residui gestione attuale	2016			1.432.558,53	997.839,57	0,00	434.718,96
		Residui totali				1.854.790,77	1.420.071,81	0,00	434.718,96
	42103130	Contratti di servizio pubblico - servizi alla persona	2015	20150000015	0	486.514,00	486.514,00	0,00	0,00
			2015	20150000156	0	9.236,22	9.236,22	0,00	0,00
			2015	20150000210	0	49.830,00	49.830,00	0,00	0,00
			2015	20150000211	0	0,00	0,00	0,00	0,00
			2015	20150000853	0	10.504,00	10.504,00	0,00	0,00

BILANCIO CONSUNTIVO 2016 - GESTIONE RESIDUI PASSIVI PER ANNO DI PROVENIENZA

Residui derivanti dalla gestione attuale - Dettaglio per Impegni

Mis. - Prog. - Tit. - Macroagg.	Capitolo	Descrizione	Impegni per anno di provenienza			Importo ultimo consuntivo	Importo pagato	Insussistenze	Importo da conservare
12 - 01 - 1 - 03	42103130	Contratti di servizio pubblico - servizi alla persona	2015	20150001002	0	16.927,50	16.927,50	0,00	0,00
			2015	20150001003	0	3.800,00	3.800,00	0,00	0,00
			2015	20150001004	0	60,00	60,00	0,00	0,00
			2015	20150001120	0	30,00	30,00	0,00	0,00
			2015	20150002226	0	12.329,24	12.329,24	0,00	0,00
			2015	20150002245	0	6.143,38	6.143,38	0,00	0,00
			2015	20150002668	0	3.300,00	3.300,00	0,00	0,00
			2015	20150002671	0	9.200,00	9.200,00	0,00	0,00
			2015	20150002672	0	21.049,60	21.049,60	0,00	0,00
			2015	20150002673	0	21.367,50	21.367,50	0,00	0,00
			2015	20150002674	0	19.200,00	19.200,00	0,00	0,00
			2015	20150002797	0	11.098,88	11.098,88	0,00	0,00
			2015	20150002798	0	17.876,04	17.876,04	0,00	0,00
			2015	20150002799	0	8.545,37	8.545,37	0,00	0,00
			2015	20150002800	0	6.906,00	6.906,00	0,00	0,00
			2015	20150002825	0	10.159,24	10.159,24	0,00	0,00
			2015	20150002886	0	4.738,86	4.738,86	0,00	0,00
			2015	20150003064	0	1.694,00	1.694,00	0,00	0,00
			2015	20150003065	0	4.114,20	4.114,20	0,00	0,00
			2015	20150003069	0	576,12	576,12	0,00	0,00
			2015	20150003077	0	4.500,00	4.500,00	0,00	0,00
			2015	20150003177	0	3.410,00	3.410,00	0,00	0,00
			2015	20150003323	0	2.446,00	2.446,00	0,00	0,00
			2015	20150003339	0	714,00	714,00	0,00	0,00
			2015	20150003340	0	420,00	420,00	0,00	0,00
2015	20150003341	0	100,00	100,00	0,00	0,00			
TOTALE ANNO			2015			746.790,15	746.790,15	0,00	0,00
TOTALE CAPITOLO	42103130	Residui				746.790,15	746.790,15	0,00	0,00
			2016	20160000014	0	0,00	0,00	0,00	0,00
			2016	20160000063	0	0,00	0,00	0,00	0,00
			2016	20160000131	0	606.947,20	56.108,23	0,00	550.838,97

BILANCIO CONSUNTIVO 2016 - GESTIONE RESIDUI PASSIVI PER ANNO DI PROVENIENZA

Residui derivanti dalla gestione attuale - Dettaglio per Impegni

Mis. - Prog. - Tit. - Macroagg.	Capitolo	Descrizione	Impegni per anno di provenienza			Importo ultimo consuntivo	Importo pagato	Insussistenze	Importo da conservare
12 - 01 - 1 - 03	42103130	Contratti di servizio pubblico - servizi alla persona	2016	20160000165	0	30.477,72	6.772,83	0,00	23.704,89
			2016	20160000251	0	11.083,80	11.083,80	0,00	0,00
			2016	20160000252	0	9.990,11	9.990,11	0,00	0,00
			2016	20160000253	0	7.949,76	7.949,76	0,00	0,00
			2016	20160000254	0	6.831,00	6.831,00	0,00	0,00
			2016	20160000255	0	9.100,00	9.100,00	0,00	0,00
			2016	20160000256	0	21.021,00	21.021,00	0,00	0,00
			2016	20160000257	0	16.835,00	16.835,00	0,00	0,00
			2016	20160000258	0	31.850,00	31.850,00	0,00	0,00
			2016	20160000259	0	0,00	0,00	0,00	0,00
			2016	20160000261	0	6.649,99	6.649,99	0,00	0,00
			2016	20160000262	0	43.605,00	43.605,00	0,00	0,00
			2016	20160000265	0	9.781,20	9.781,20	0,00	0,00
			2016	20160000273	0	3.410,00	3.410,00	0,00	0,00
			2016	20160000450	0	4.204,00	4.204,00	0,00	0,00
			2016	20160000451	0	3.080,00	3.080,00	0,00	0,00
			2016	20160000475	0	2.500,00	2.500,00	0,00	0,00
			2016	20160000476	0	2.762,75	2.762,75	0,00	0,00
			2016	20160000477	0	1.800,00	1.800,00	0,00	0,00
			2016	20160000689	0	3.828,00	3.828,00	0,00	0,00
			2016	20160000690	0	1.089,00	1.089,00	0,00	0,00
			2016	20160000694	0	2.102,00	2.102,00	0,00	0,00
			2016	20160000695	0	3.100,00	3.100,00	0,00	0,00
			2016	20160000696	0	3.425,81	3.425,81	0,00	0,00
			2016	20160000697	0	3.100,00	3.100,00	0,00	0,00
			2016	20160000855	0	629,86	629,86	0,00	0,00
			2016	20160000990	0	2.102,00	2.102,00	0,00	0,00
2016	20160000991	0	3.654,00	3.654,00	0,00	0,00			
2016	20160000992	0	3.315,30	3.315,30	0,00	0,00			
2016	20160000993	0	2.252,00	2.252,00	0,00	0,00			
2016	20160001024	0	1.961,47	1.961,47	0,00	0,00			

BILANCIO CONSUNTIVO 2016 - GESTIONE RESIDUI PASSIVI PER ANNO DI PROVENIENZA

Residui derivanti dalla gestione attuale - Dettaglio per Impegni

Mis. - Prog. - Tit. - Macroagg.	Capitolo	Descrizione	Impegni per anno di provenienza			Importo ultimo consuntivo	Importo pagato	Insussistenze	Importo da conservare
12 - 01 - 1 - 03	42103130	Contratti di servizio pubblico - servizi alla persona	2016	20160001025	0	14.535,00	14.535,00	0,00	0,00
			2016	20160001178	0	2.400,00	2.400,00	0,00	0,00
			2016	20160001179	0	6.930,00	6.930,00	0,00	0,00
			2016	20160001180	0	5.550,00	5.550,00	0,00	0,00
			2016	20160001181	0	13.500,00	13.500,00	0,00	0,00
			2016	20160001182	0	3.315,30	3.315,30	0,00	0,00
			2016	20160001183	0	3.146,00	3.146,00	0,00	0,00
			2016	20160001184	0	1.349,70	1.349,70	0,00	0,00
			2016	20160001256	0	2.201,65	2.201,65	0,00	0,00
			2016	20160001258	0	16.637,00	16.637,00	0,00	0,00
			2016	20160001259	0	3.775,80	3.775,80	0,00	0,00
			2016	20160001260	0	3.425,81	3.425,81	0,00	0,00
			2016	20160001261	0	2.327,00	2.327,00	0,00	0,00
			2016	20160001263	0	2.480,00	2.480,00	0,00	0,00
			2016	20160001264	0	7.161,00	7.161,00	0,00	0,00
			2016	20160001265	0	5.255,00	5.255,00	0,00	0,00
			2016	20160001267	0	13.950,00	13.950,00	0,00	0,00
			2016	20160001268	0	3.425,81	3.425,81	0,00	0,00
			2016	20160001274	0	0,00	0,00	0,00	0,00
			2016	20160001859	0	11.205,60	11.205,60	0,00	0,00
			2016	20160001860	0	18.566,14	3.315,30	0,00	15.250,84
			2016	20160001861	0	1.952,00	1.952,00	0,00	0,00
			2016	20160001862	0	8.446,33	1.160,87	0,00	7.285,46
			2016	20160001864	0	16.637,00	16.637,00	0,00	0,00
			2016	20160001865	0	14.640,00	7.360,00	0,00	7.280,00
			2016	20160001866	0	37.611,00	28.182,00	0,00	9.429,00
			2016	20160001867	0	31.567,50	10.615,00	0,00	20.952,50
			2016	20160001868	0	51.670,00	20.840,00	0,00	30.830,00
			2016	20160001869	0	20.223,33	10.166,92	0,00	10.056,41
			2016	20160001870	0	500,00	365,00	0,00	135,00
2016	20160001996	0	255,00	255,00	0,00	0,00			

BILANCIO CONSUNTIVO 2016 - GESTIONE RESIDUI PASSIVI PER ANNO DI PROVENIENZA

Residui derivanti dalla gestione attuale - Dettaglio per Impegni

Mis. - Prog. - Tit. - Macroagg.	Capitolo	Descrizione	Impegni per anno di provenienza		Importo ultimo consuntivo	Importo pagato	Insussistenze	Importo da conservare	
12 - 01 - 1 - 03	42103130	Contratti di servizio pubblico - servizi alla persona	2016	20160002043	0	15.872,00	15.872,00	0,00	0,00
			2016	20160002226	0	2.772,00	2.772,00	0,00	0,00
			2016	20160002391	0	12.072,00	12.072,00	0,00	0,00
			2016	20160002440	0	14.091,00	3.465,00	0,00	10.626,00
			2016	20160002531	0	13.975,50	0,00	0,00	13.975,50
			2016	20160002533	0	8.373,75	0,00	0,00	8.373,75
			2016	20160002539	0	225,00	0,00	0,00	225,00
			2016	20160002727	0	16.637,00	0,00	0,00	16.637,00
			2016	20160002751	0	1.560,00	0,00	0,00	1.560,00
			2016	20160002754	0	3.418,97	0,00	0,00	3.418,97
			2016	20160002755	0	2.751,60	0,00	0,00	2.751,60
			2016	20160002756	0	2.132,00	1.688,45	0,00	443,55
			2016	20160002757	0	801,78	0,00	0,00	801,78
			2016	20160002779	0	1.127,50	0,00	0,00	1.127,50
			2016	20160002780	0	6.880,00	0,00	0,00	6.880,00
			2016	20160002971	0	0,00	0,00	0,00	0,00
			2016	20160002988	0	6.837,94	0,00	0,00	6.837,94
			2016	20160002995	0	28.080,00	0,00	0,00	28.080,00
			2016	20160003248	0	2.480,00	0,00	0,00	2.480,00
			2016	20160003249	0	11.854,50	0,00	0,00	11.854,50
			2016	20160003250	0	5.440,00	0,00	0,00	5.440,00
			2016	20160003251	0	7.440,00	0,00	0,00	7.440,00
			2016	20160003252	0	3.425,81	0,00	0,00	3.425,81
			2016	20160003253	0	473,80	0,00	0,00	473,80
			2016	20160003273	0	1.850,84	0,00	0,00	1.850,84
			2016	20160003358	0	7.161,00	0,00	0,00	7.161,00
			2016	20160003360	0	50,00	0,00	0,00	50,00
2016	20160003517	0	2.242,00	0,00	0,00	2.242,00			
TOTALE CAPITOLO	42103130	Residui gestione attuale	2016			1.365.102,93	545.183,32	0,00	819.919,61
		Residui totali				2.111.893,08	1.291.973,47	0,00	819.919,61

BILANCIO CONSUNTIVO 2016 - GESTIONE RESIDUI PASSIVI PER ANNO DI PROVENIENZA

Residui derivanti dalla gestione attuale - Dettaglio per Impegni

Mis. - Prog. - Tit. - Macroagg.	Capitolo	Descrizione	Impegni per anno di provenienza		Importo ultimo consuntivo	Importo pagato	Insussistenze	Importo da conservare
TOTALE MACROAGGREGATO 03 - Acquisto di beni e servizi		Residui			1.170.216,31	1.170.216,31	0,00	0,00
		Residui gestione attuale	2016		2.874.228,76	1.611.541,94	0,00	1.262.686,82
		Residui totali			4.044.445,07	2.781.758,25	0,00	1.262.686,82
12 - 01 - 1 - 04	42104100	Contributi per interventi assistenziali	2015	20150001274 0	0,00	0,00	0,00	0,00
			2015	20150002023 0	0,00	0,00	0,00	0,00
		TOTALE ANNO	2015		0,00	0,00	0,00	0,00
TOTALE CAPITOLO	42104100	Residui			0,00	0,00	0,00	0,00
			2016	20160000162 0	3.220,00	3.220,00	0,00	0,00
			2016	20160000166 0	13.740,00	13.740,00	0,00	0,00
			2016	20160000195 0	1.800,00	1.800,00	0,00	0,00
			2016	20160000266 0	11.900,00	11.900,00	0,00	0,00
			2016	20160000445 0	0,00	0,00	0,00	0,00
			2016	20160000447 0	665,00	665,00	0,00	0,00
			2016	20160000472 0	0,00	0,00	0,00	0,00
			2016	20160000479 0	0,00	0,00	0,00	0,00
			2016	20160000485 0	1.010,00	1.010,00	0,00	0,00
			2016	20160000692 0	940,00	940,00	0,00	0,00
			2016	20160001001 0	4.000,00	4.000,00	0,00	0,00
			2016	20160001176 0	1.423,61	1.423,61	0,00	0,00
			2016	20160001257 0	4.000,00	4.000,00	0,00	0,00
			2016	20160001508 0	5.600,00	5.600,00	0,00	0,00
			2016	20160001512 0	18.600,00	18.600,00	0,00	0,00
			2016	20160001873 0	780,00	680,00	0,00	100,00
			2016	20160002054 0	1.500,00	1.500,00	0,00	0,00
			2016	20160002200 0	0,00	0,00	0,00	0,00
			2016	20160002965 0	5.750,00	5.650,00	0,00	100,00
			2016	20160003254 0	16.200,00	16.200,00	0,00	0,00
			2016	20160003357 0	11.337,70	11.200,00	0,00	137,70
TOTALE CAPITOLO	42104100	Residui gestione attuale	2016		102.466,31	102.128,61	0,00	337,70
		Residui totali			102.466,31	102.128,61	0,00	337,70

BILANCIO CONSUNTIVO 2016 - GESTIONE RESIDUI PASSIVI PER ANNO DI PROVENIENZA

Residui derivanti dalla gestione attuale - Dettaglio per Impegni

Mis. - Prog. - Tit. - Macroagg.	Capitolo	Descrizione	Impegni per anno di provenienza			Importo ultimo consuntivo	Importo pagato	Insussistenze	Importo da conservare
TOTALE MACROAGGREGATO 04 - Trasferimenti correnti		Residui				0,00	0,00	0,00	0,00
		Residui gestione attuale	2016			102.466,31	102.128,61	0,00	337,70
		Residui totali				102.466,31	102.128,61	0,00	337,70
12 - 01 - 1 - 07 TOTALE CAPITOLO	42107100 42107100	Interessi passivi e oneri e finanziari Residui				0,00	0,00	0,00	0,00
			2016	20160001533	0	15.886,97	15.886,97	0,00	0,00
			2016	20160003354	0	15.066,35	15.066,35	0,00	0,00
TOTALE CAPITOLO	42107100	Residui gestione attuale	2016			30.953,32	30.953,32	0,00	0,00
		Residui totali				30.953,32	30.953,32	0,00	0,00
TOTALE MACROAGGREGATO 07 - Interessi passivi		Residui				0,00	0,00	0,00	0,00
		Residui gestione attuale	2016			30.953,32	30.953,32	0,00	0,00
		Residui totali				30.953,32	30.953,32	0,00	0,00
12 - 01 - 1 - 10 TOTALE CAPITOLO	42103140 42103140	Contratto di servizio pubblico - risarcimento Residui				0,00	0,00	0,00	0,00
			2016	20160000964	0	0,00	0,00	0,00	0,00
			2016	20160000996	0	7.772,10	7.772,10	0,00	0,00
TOTALE CAPITOLO	42103140	Residui gestione attuale	2016			7.772,10	7.772,10	0,00	0,00
		Residui totali				7.772,10	7.772,10	0,00	0,00
TOTALE MACROAGGREGATO 10 - Altre spese correnti		Residui				0,00	0,00	0,00	0,00
		Residui gestione attuale	2016			7.772,10	7.772,10	0,00	0,00
		Residui totali				7.772,10	7.772,10	0,00	0,00
TOTALE TITOLO 1 - Spese correnti		Residui				1.170.216,31	1.170.216,31	0,00	0,00
		Residui gestione attuale	2016			3.015.420,49	1.752.395,97	0,00	1.263.024,52
		Residui totali				4.185.636,80	2.922.612,28	0,00	1.263.024,52
12 - 01 - 2 - 02	42202100	Manutenzione e acquisizione beni immobili	2010	20100003141	0	0,00	0,00	0,00	0,00
			2010	20100003141	1	0,00	0,00	0,00	0,00
			2010	20100003141	2	0,00	0,00	0,00	0,00
		TOTALE ANNO	2010			0,00	0,00	0,00	0,00
TOTALE CAPITOLO	42202100	Residui				0,00	0,00	0,00	0,00
TOTALE CAPITOLO	42202100	Residui gestione attuale	2016			0,00	0,00	0,00	0,00

BILANCIO CONSUNTIVO 2016 - GESTIONE RESIDUI PASSIVI PER ANNO DI PROVENIENZA

Residui derivanti dalla gestione attuale - Dettaglio per Impegni

Mis. - Prog. - Tit. - Macroagg.	Capitolo	Descrizione			Impegni per anno di provenienza	Importo ultimo consuntivo	Importo pagato	Insussistenze	Importo da conservare
		Residui totali				0,00	0,00	0,00	0,00
TOTALE MACROAGGREGATO 02 - Investimenti fissi lordi e acquisto di terreni		Residui				0,00	0,00	0,00	0,00
		Residui gestione attuale	2016		0,00	0,00	0,00	0,00	0,00
		Residui totali				0,00	0,00	0,00	0,00
TOTALE TITOLO 2 - Spese in conto capitale		Residui				0,00	0,00	0,00	0,00
		Residui gestione attuale	2016		0,00	0,00	0,00	0,00	0,00
		Residui totali				0,00	0,00	0,00	0,00
TOTALE PROGRAMMA 01 - Interventi per l'infanzia e i minori e per l'asilo nido		Residui				1.170.216,31	1.170.216,31	0,00	0,00
		Residui gestione attuale	2016		3.015.420,49	1.752.395,97	1.752.395,97	0,00	1.263.024,52
		Residui totali			4.185.636,80	2.922.612,28	2.922.612,28	0,00	1.263.024,52
12 - 02 - 1 - 03	43103100	Contratti di servizio pubblico - servizi alla persona	2014	20140002265	0	902,80	0,00	0,00	902,80
			2014	20140003473	0	23.355,25	23.355,25	0,00	0,00
		TOTALE ANNO	2014			24.258,05	23.355,25	0,00	902,80
			2015	20150000115	0	0,00	0,00	0,00	0,00
			2015	20150000205	0	60,00	60,00	0,00	0,00
			2015	20150000225	0	60,00	60,00	0,00	0,00
			2015	20150000266	0	20.000,00	20.000,00	0,00	0,00
			2015	20150000820	0	15.455,79	15.455,79	0,00	0,00
			2015	20150000844	0	27.973,92	27.973,92	0,00	0,00
			2015	20150000845	0	24.930,14	24.930,14	0,00	0,00
			2015	20150000846	0	10.177,19	10.177,19	0,00	0,00
			2015	20150000847	0	8.784,61	8.784,61	0,00	0,00
			2015	20150000848	0	10.435,00	10.435,00	0,00	0,00
			2015	20150000849	0	8.939,79	8.939,79	0,00	0,00
			2015	20150000850	0	34.012,38	34.012,38	0,00	0,00
			2015	20150000851	0	10.843,46	10.843,46	0,00	0,00
			2015	20150000852	0	10.922,72	10.922,72	0,00	0,00
			2015	20150001732	0	30,00	30,00	0,00	0,00
			2015	20150001785	0	0,00	0,00	0,00	0,00
			2015	20150001785	1	9.700,00	9.700,00	0,00	0,00
			2015	20150001792	0	15.000,00	15.000,00	0,00	0,00

BILANCIO CONSUNTIVO 2016 - GESTIONE RESIDUI PASSIVI PER ANNO DI PROVENIENZA

Residui derivanti dalla gestione attuale - Dettaglio per Impegni

Mis. - Prog. - Tit. - Macroagg.	Capitolo	Descrizione	Impegni per anno di provenienza		Importo ultimo consuntivo	Importo pagato	Insussistenze	Importo da conservare	
12 - 02 - 1 - 03	43103100	Contratti di servizio pubblico - servizi alla persona	2015	20150001794	0	6.654,54	6.654,54	0,00	0,00
			2015	20150001799	0	24.748,30	24.748,30	0,00	0,00
			2015	20150001800	0	30,00	30,00	0,00	0,00
			2015	20150002239	0	0,00	0,00	0,00	0,00
			2015	20150002446	0	15.847,36	15.847,36	0,00	0,00
			2015	20150002805	0	1.123,20	1.123,20	0,00	0,00
			2015	20150003094	0	920,00	920,00	0,00	0,00
			2015	20150003185	0	83.722,99	83.721,99	1,00	0,00
			2015	20150003343	0	0,00	0,00	0,00	0,00
TOTALE ANNO			2015			340.371,39	340.370,39	1,00	0,00
TOTALE CAPITOLO	43103100	Residui				364.629,44	363.725,64	1,00	902,80
			2016	20160000094	0	0,00	0,00	0,00	0,00
			2016	20160000100	0	29.100,00	29.100,00	0,00	0,00
			2016	20160000103	0	0,00	0,00	0,00	0,00
			2016	20160000104	0	49.087,15	49.087,15	0,00	0,00
			2016	20160000163	0	3.494,40	1.497,60	0,00	1.996,80
			2016	20160000260	0	12.080,38	12.080,38	0,00	0,00
			2016	20160000263	0	19.854,45	19.854,45	0,00	0,00
			2016	20160000264	0	24.930,15	24.930,15	0,00	0,00
			2016	20160000267	0	8.906,17	8.906,17	0,00	0,00
			2016	20160000268	0	7.786,50	7.786,50	0,00	0,00
			2016	20160000269	0	8.801,79	8.801,79	0,00	0,00
			2016	20160000270	0	23.095,70	16.646,86	0,00	6.448,84
			2016	20160000271	0	10.324,50	10.324,50	0,00	0,00
			2016	20160000272	0	5.355,44	5.355,44	0,00	0,00
			2016	20160000274	0	172.131,22	11.759,05	0,00	160.372,17
			2016	20160000275	0	30.319,27	9.465,52	0,00	20.853,75
			2016	20160000469	0	0,00	0,00	0,00	0,00
			2016	20160000856	0	2.748,77	0,00	0,00	2.748,77
			2016	20160000911	0	38.006,92	38.006,92	0,00	0,00
			2016	20160000943	0	0,00	0,00	0,00	0,00

BILANCIO CONSUNTIVO 2016 - GESTIONE RESIDUI PASSIVI PER ANNO DI PROVENIENZA

Residui derivanti dalla gestione attuale - Dettaglio per Impegni

Mis. - Prog. - Tit. - Macroagg.	Capitolo	Descrizione	Impegni per anno di provenienza		Importo ultimo consuntivo	Importo pagato	Insussistenze	Importo da conservare	
12 - 02 - 1 - 03	43103100	Contratti di servizio pubblico - servizi alla persona	2016	20160000989	0	4.006,70	4.006,70	0,00	0,00
			2016	20160001026	0	3.083,53	3.083,53	0,00	0,00
			2016	20160001027	0	2.563,00	2.563,00	0,00	0,00
			2016	20160001028	0	2.887,93	2.887,93	0,00	0,00
			2016	20160001029	0	7.454,54	0,00	0,00	7.454,54
			2016	20160001030	0	3.713,47	3.713,47	0,00	0,00
			2016	20160001031	0	344,45	344,45	0,00	0,00
			2016	20160001032	0	706,01	706,01	0,00	0,00
			2016	20160001164	0	6.618,15	6.618,15	0,00	0,00
			2016	20160001165	0	8.310,05	0,00	0,00	8.310,05
			2016	20160001166	0	3.260,40	3.260,40	0,00	0,00
			2016	20160001201	0	13.200,00	13.200,00	0,00	0,00
			2016	20160001248	0	3.186,32	3.186,32	0,00	0,00
			2016	20160001249	0	2.652,50	2.652,50	0,00	0,00
			2016	20160001250	0	1.391,00	1.391,00	0,00	0,00
			2016	20160001251	0	8.564,34	0,00	0,00	8.564,34
			2016	20160001252	0	3.713,47	3.713,47	0,00	0,00
			2016	20160001253	0	6.618,15	6.618,15	0,00	0,00
			2016	20160001254	0	8.389,95	0,00	0,00	8.389,95
			2016	20160001255	0	3.260,40	3.260,40	0,00	0,00
			2016	20160001269	0	3.042,30	3.042,30	0,00	0,00
			2016	20160001271	0	669,90	669,90	0,00	0,00
			2016	20160001272	0	787,50	787,50	0,00	0,00
			2016	20160001273	0	430,00	430,00	0,00	0,00
			2016	20160001493	0	6.487,60	3.363,50	0,00	3.124,10
			2016	20160001545	0	221.016,00	221.016,00	0,00	0,00
			2016	20160001846	0	4.689,30	2.009,97	0,00	2.679,33
			2016	20160001847	0	5.512,50	1.575,00	0,00	3.937,50
			2016	20160001848	0	2.580,00	860,00	0,00	1.720,00
			2016	20160001851	0	0,00	0,00	0,00	0,00
2016	20160001852	0	36.558,90	19.419,48	0,00	17.139,42			

BILANCIO CONSUNTIVO 2016 - GESTIONE RESIDUI PASSIVI PER ANNO DI PROVENIENZA

Residui derivanti dalla gestione attuale - Dettaglio per Impegni

Mis. - Prog. - Tit. - Macroagg.	Capitolo	Descrizione	Impegni per anno di provenienza			Importo ultimo consuntivo	Importo pagato	Insussistenze	Importo da conservare
12 - 02 - 1 - 03	43103100	Contratti di servizio pubblico - servizi alla persona	2016	20160001853	0	50.339,70	0,00	0,00	50.339,70
			2016	20160001854	0	16.250,50	5.740,80	0,00	10.509,70
			2016	20160001856	0	3.494,36	3.494,36	0,00	0,00
			2016	20160001905	0	375,00	375,00	0,00	0,00
			2016	20160001916	0	10.051,14	10.051,14	0,00	0,00
			2016	20160001917	0	5.386,00	4.104,00	0,00	1.282,00
			2016	20160001918	0	33.531,80	0,00	0,00	33.531,80
			2016	20160001919	0	14.853,89	0,00	0,00	14.853,89
			2016	20160001995	0	30,00	30,00	0,00	0,00
			2016	20160002393	0	16.894,80	0,00	0,00	16.894,80
			2016	20160002720	0	5.208,00	0,00	0,00	5.208,00
			2016	20160002747	0	2.396,31	0,00	0,00	2.396,31
			2016	20160002748	0	1.391,00	0,00	0,00	1.391,00
			2016	20160002749	0	8.565,33	0,00	0,00	8.565,33
			2016	20160002750	0	3.699,39	0,00	0,00	3.699,39
			2016	20160002785	0	11.035,48	6.255,32	0,00	4.780,16
			2016	20160002996	0	5.597,55	0,00	0,00	5.597,55
			2016	20160002997	0	8.389,95	0,00	0,00	8.389,95
			2016	20160002998	0	2.487,90	0,00	0,00	2.487,90
			2016	20160003027	0	903,00	0,00	0,00	903,00
			2016	20160003030	0	0,00	0,00	0,00	0,00
			2016	20160003031	0	0,00	0,00	0,00	0,00
			2016	20160003032	0	0,00	0,00	0,00	0,00
			2016	20160003033	0	0,00	0,00	0,00	0,00
			2016	20160003050	0	4.534,84	0,00	0,00	4.534,84
			2016	20160003272	0	10.693,47	0,00	0,00	10.693,47
			2016	20160003274	0	195,16	0,00	0,00	195,16
			2016	20160003284	0	629,16	0,00	0,00	629,16
			2016	20160003285	0	4.689,85	0,00	0,00	4.689,85
			2016	20160003286	0	2.786,81	0,00	0,00	2.786,81
2016	20160003287	0	16.765,93	0,00	0,00	16.765,93			

BILANCIO CONSUNTIVO 2016 - GESTIONE RESIDUI PASSIVI PER ANNO DI PROVENIENZA

Residui derivanti dalla gestione attuale - Dettaglio per Impegni

Mis. - Prog. - Tit. - Macroagg.	Capitolo	Descrizione		Impegni per anno di provenienza		Importo ultimo consuntivo	Importo pagato	Insussistenze	Importo da conservare
12 - 02 - 1 - 03	43103100	Contratti di servizio pubblico - servizi alla persona	2016	20160003288	0	7.426,93	0,00	0,00	7.426,93
			2016	20160003508	0	94,50	0,00	0,00	94,50
			2016	20160003528	0	0,00	0,00	0,00	0,00
			2016	20160003538	0	0,00	0,00	0,00	0,00
TOTALE CAPITOLO	43103100	Residui gestione attuale Residui totali	2016			1.070.418,92	598.032,23	0,00	472.386,69
						1.435.048,36	961.757,87	1,00	473.289,49
12 - 02 - 1 - 03	43103110	Utenze e canoni							
TOTALE CAPITOLO	43103110	Residui				0,00	0,00	0,00	0,00
			2016	20160000482	0	13.252,30	10.525,33	0,00	2.726,97
			2016	20160000646	0	3.082,60	3.026,78	0,00	55,82
			2016	20160000974	0	226,75	201,81	0,00	24,94
			2016	20160001218	0	9.958,63	9.818,63	0,00	140,00
			2016	20160001262	0	0,00	0,00	0,00	0,00
			2016	20160002410	0	11.316,48	10.970,86	0,00	345,62
TOTALE CAPITOLO	43103110	Residui gestione attuale Residui totali	2016			37.836,76	34.543,41	0,00	3.293,35
						37.836,76	34.543,41	0,00	3.293,35
	43103120	Manutenzioni ordinarie	2014	20140000940	0	300,00	300,00	0,00	0,00
			2014	20140000941	0	61,00	61,00	0,00	0,00
			TOTALE ANNO	2014		361,00	361,00	0,00	0,00
			2015	20150001023	0	0,00	0,00	0,00	0,00
			2015	20150001024	0	356,24	356,24	0,00	0,00
			TOTALE ANNO	2015		356,24	356,24	0,00	0,00
TOTALE CAPITOLO	43103120	Residui				717,24	717,24	0,00	0,00
			2016	20160002059	0	0,00	0,00	0,00	0,00
			2016	20160003204	0	119,95	0,00	0,00	119,95
TOTALE CAPITOLO	43103120	Residui gestione attuale Residui totali	2016			119,95	0,00	0,00	119,95
						837,19	717,24	0,00	119,95

BILANCIO CONSUNTIVO 2016 - GESTIONE RESIDUI PASSIVI PER ANNO DI PROVENIENZA

Residui derivanti dalla gestione attuale - Dettaglio per Impegni

Mis. - Prog. - Tit. - Macroagg.	Capitolo	Descrizione		Impegni per anno di provenienza	Importo ultimo consuntivo	Importo pagato	Insussistenze	Importo da conservare
TOTALE MACROAGGREGATO 03 - Acquisto di beni e servizi		Residui			365.346,68	364.442,88	1,00	902,80
		Residui gestione attuale	2016		1.108.375,63	632.575,64	0,00	475.799,99
		Residui totali			1.473.722,31	997.018,52	1,00	476.702,79
12 - 02 - 1 - 04	43104100	Contributi per interventi assistenziali	2014	20140000860 0	6.908,96	0,00	0,00	6.908,96
			2014	20140000860 1	11.251,04	11.251,04	0,00	0,00
			2014	20140002447 0	12.000,00	12.000,00	0,00	0,00
			2014	20140003536 0	5.188,99	5.188,99	0,00	0,00
		TOTALE ANNO	2014		35.348,99	28.440,03	0,00	6.908,96
			2015	20150001786 0	0,00	0,00	0,00	0,00
			2015	20150001786 1	9.700,00	9.700,00	0,00	0,00
			2015	20150001793 0	5.740,00	1.260,43	0,00	4.479,57
			2015	20150001793 1	546,00	546,00	0,00	0,00
			2015	20150002633 0	3.000,00	3.000,00	0,00	0,00
			2015	20150002801 0	0,00	0,00	0,00	0,00
		TOTALE ANNO	2015		18.986,00	14.506,43	0,00	4.479,57
TOTALE CAPITOLO	43104100	Residui			54.334,99	42.946,46	0,00	11.388,53
			2016	20160000101 0	0,00	0,00	0,00	0,00
			2016	20160000448 0	0,00	0,00	0,00	0,00
TOTALE CAPITOLO	43104100	Residui gestione attuale	2016		0,00	0,00	0,00	0,00
		Residui totali			54.334,99	42.946,46	0,00	11.388,53
TOTALE MACROAGGREGATO 04 - Trasferimenti correnti		Residui			54.334,99	42.946,46	0,00	11.388,53
		Residui gestione attuale	2016		0,00	0,00	0,00	0,00
		Residui totali			54.334,99	42.946,46	0,00	11.388,53
TOTALE TITOLO 1 - Spese correnti		Residui			419.681,67	407.389,34	1,00	12.291,33
		Residui gestione attuale	2016		1.108.375,63	632.575,64	0,00	475.799,99
		Residui totali			1.528.057,30	1.039.964,98	1,00	488.091,32
12 - 02 - 2 - 02	43202100	Interventi impianti termici						
TOTALE CAPITOLO	43202100	Residui			0,00	0,00	0,00	0,00
			2016	20160001582 0	23.544,39	23.544,39	0,00	0,00
TOTALE CAPITOLO	43202100	Residui gestione attuale	2016		23.544,39	23.544,39	0,00	0,00
		Residui totali			23.544,39	23.544,39	0,00	0,00

BILANCIO CONSUNTIVO 2016 - GESTIONE RESIDUI PASSIVI PER ANNO DI PROVENIENZA

Residui derivanti dalla gestione attuale - Dettaglio per Impegni

Mis. - Prog. - Tit. - Macroagg.	Capitolo	Descrizione			Impegni per anno di provenienza	Importo ultimo consuntivo	Importo pagato	Insussistenze	Importo da conservare
TOTALE MACROAGGREGATO 02 - Investimenti fissi lordi e acquisto di terreni		Residui				0,00	0,00	0,00	0,00
		Residui gestione attuale	2016		23.544,39	23.544,39	0,00	0,00	0,00
		Residui totali			23.544,39	23.544,39	0,00	0,00	0,00
TOTALE TITOLO 2 - Spese in conto capitale		Residui				0,00	0,00	0,00	0,00
		Residui gestione attuale	2016		23.544,39	23.544,39	0,00	0,00	0,00
		Residui totali			23.544,39	23.544,39	0,00	0,00	0,00
TOTALE PROGRAMMA 02 - Interventi per la disabilità		Residui				419.681,67	407.389,34	1,00	12.291,33
		Residui gestione attuale	2016		1.131.920,02	656.120,03	0,00	0,00	475.799,99
		Residui totali			1.551.601,69	1.063.509,37	1,00	1,00	488.091,32
12 - 03 - 1 - 03	44103110	Contratti di servizio pubblico - servizi alla persona	2013	20130003547	0	122,00	0,00	122,00	0,00
		TOTALE ANNO	2013			122,00	0,00	122,00	0,00
			2015	20150000016	0	229.471,94	229.471,94	0,00	0,00
			2015	20150000234	0	0,00	0,00	0,00	0,00
			2015	20150000234	1	30.675,27	30.675,27	0,00	0,00
			2015	20150001010	0	6.055,92	6.055,92	0,00	0,00
			2015	20150001011	0	4.008,00	4.008,00	0,00	0,00
			2015	20150001014	0	2.706,00	2.706,00	0,00	0,00
			2015	20150001015	0	12.844,00	12.844,00	0,00	0,00
			2015	20150001256	0	4.665,01	4.665,01	0,00	0,00
			2015	20150001318	0	6.108,00	6.108,00	0,00	0,00
			2015	20150001429	0	1.000,00	1.000,00	0,00	0,00
			2015	20150001804	0	11.851,99	11.851,99	0,00	0,00
			2015	20150002022	0	5.137,99	5.137,99	0,00	0,00
			2015	20150002240	0	27.472,05	27.472,05	0,00	0,00
			2015	20150002244	0	1.984,00	1.984,00	0,00	0,00
			2015	20150002250	0	30,00	30,00	0,00	0,00
			2015	20150002448	0	2.506,00	2.506,00	0,00	0,00
			2015	20150002450	0	6.078,00	6.078,00	0,00	0,00
			2015	20150002796	0	4.368,00	4.368,00	0,00	0,00
		TOTALE ANNO	2015			356.962,17	356.962,17	0,00	0,00
TOTALE CAPITOLO	44103110	Residui				357.084,17	356.962,17	122,00	0,00

BILANCIO CONSUNTIVO 2016 - GESTIONE RESIDUI PASSIVI PER ANNO DI PROVENIENZA

Residui derivanti dalla gestione attuale - Dettaglio per Impegni

Mis. - Prog. - Tit. - Macroagg.	Capitolo	Descrizione	Impegni per anno di provenienza			Importo ultimo consuntivo	Importo pagato	Insussistenze	Importo da conservare
12 - 03 - 1 - 03	44103110	Contratti di servizio pubblico - servizi alla persona	2016	20160000062	0	78.483,34	41.583,90	0,00	36.899,44
			2016	20160000132	0	292.800,00	90.372,94	0,00	202.427,06
			2016	20160000245	0	5.990,16	5.990,16	0,00	0,00
			2016	20160000246	0	3.006,00	3.006,00	0,00	0,00
			2016	20160000247	0	19.743,80	19.743,80	0,00	0,00
			2016	20160000248	0	2.706,00	2.706,00	0,00	0,00
			2016	20160000250	0	27.472,35	27.472,35	0,00	0,00
			2016	20160000944	0	1.974,80	1.974,80	0,00	0,00
			2016	20160000945	0	1.002,00	1.002,00	0,00	0,00
			2016	20160000946	0	0,00	0,00	0,00	0,00
			2016	20160000947	0	6.535,00	6.535,00	0,00	0,00
			2016	20160001193	0	400,40	400,40	0,00	0,00
			2016	20160001242	0	2.040,56	2.040,56	0,00	0,00
			2016	20160001243	0	1.002,00	1.002,00	0,00	0,00
			2016	20160001244	0	6.667,80	6.667,80	0,00	0,00
			2016	20160001245	0	0,00	0,00	0,00	0,00
			2016	20160001247	0	6.934,05	6.934,05	0,00	0,00
			2016	20160001270	0	3.002,00	3.002,00	0,00	0,00
			2016	20160001840	0	6.055,92	6.055,92	0,00	0,00
			2016	20160001841	0	3.006,00	3.006,00	0,00	0,00
			2016	20160001842	0	19.876,60	19.876,60	0,00	0,00
			2016	20160001843	0	2.706,00	2.706,00	0,00	0,00
			2016	20160001845	0	8.996,00	8.996,00	0,00	0,00
			2016	20160001850	0	6.934,05	6.934,05	0,00	0,00
			2016	20160001904	0	30,00	30,00	0,00	0,00
			2016	20160001994	0	60,00	60,00	0,00	0,00
			2016	20160002062	0	10.598,41	10.598,41	0,00	0,00
			2016	20160002392	0	13.868,11	0,00	0,00	13.868,11
			2016	20160002394	0	8.030,72	0,00	0,00	8.030,72
			2016	20160002395	0	4.008,00	1.002,00	0,00	3.006,00
			2016	20160002396	0	20.097,60	0,00	0,00	20.097,60

BILANCIO CONSUNTIVO 2016 - GESTIONE RESIDUI PASSIVI PER ANNO DI PROVENIENZA

Residui derivanti dalla gestione attuale - Dettaglio per Impegni

Mis. - Prog. - Tit. - Macroagg.	Capitolo	Descrizione		Impegni per anno di provenienza		Importo ultimo consuntivo	Importo pagato	Insussistenze	Importo da conservare
12 - 03 - 1 - 03	44103110	Contratti di servizio pubblico - servizi alla persona	2016	20160002397	0	3.608,00	0,00	0,00	3.608,00
			2016	20160002401	0	12.000,00	0,00	0,00	12.000,00
			2016	20160002429	0	225,00	0,00	0,00	225,00
			2016	20160002984	0	13.868,11	0,00	0,00	13.868,11
			2016	20160003530	0	0,00	0,00	0,00	0,00
TOTALE CAPITOLO	44103110	Residui gestione attuale Residui totali	2016			593.728,78	279.698,74	0,00	314.030,04
						950.812,95	636.660,91	122,00	314.030,04
TOTALE MACROAGGREGATO 03 - Acquisto di beni e servizi		Residui Residui gestione attuale Residui totali	2016			357.084,17	356.962,17	122,00	0,00
						593.728,78	279.698,74	0,00	314.030,04
						950.812,95	636.660,91	122,00	314.030,04
12 - 03 - 1 - 04	44104100	Contributi per interventi assistenziali	2015	20150003186	0	0,00	0,00	0,00	0,00
			TOTALE ANNO	2015		0,00	0,00	0,00	0,00
TOTALE CAPITOLO	44104100	Residui				0,00	0,00	0,00	0,00
			2016	20160000249	0	4.350,00	4.350,00	0,00	0,00
			2016	20160000446	0	600,00	600,00	0,00	0,00
			2016	20160000486	0	143,00	143,00	0,00	0,00
			2016	20160000693	0	300,00	300,00	0,00	0,00
			2016	20160000948	0	1.450,00	1.450,00	0,00	0,00
			2016	20160001177	0	500,00	500,00	0,00	0,00
			2016	20160001246	0	1.450,00	1.450,00	0,00	0,00
			2016	20160001509	0	7.500,00	7.250,00	0,00	250,00
			2016	20160001844	0	4.350,00	4.350,00	0,00	0,00
			2016	20160001874	0	600,00	400,00	0,00	200,00
			2016	20160002398	0	3.950,00	3.950,00	0,00	0,00
			2016	20160002419	0	300,00	300,00	0,00	0,00
			2016	20160002966	0	450,00	450,00	0,00	0,00
			2016	20160003292	0	0,00	0,00	0,00	0,00
TOTALE CAPITOLO	44104100	Residui gestione attuale Residui totali	2016			25.943,00	25.493,00	0,00	450,00
						25.943,00	25.493,00	0,00	450,00

BILANCIO CONSUNTIVO 2016 - GESTIONE RESIDUI PASSIVI PER ANNO DI PROVENIENZA

Residui derivanti dalla gestione attuale - Dettaglio per Impegni

Mis. - Prog. - Tit. - Macroagg.	Capitolo	Descrizione	Impegni per anno di provenienza			Importo ultimo consuntivo	Importo pagato	Insussistenze	Importo da conservare
12 - 03 - 1 - 04 TOTALE CAPITOLO	44104120 44104120	Contributi per iniziative a carattere sociale Residui				0,00	0,00	0,00	0,00
			2016	20160003259	0	4.000,00	4.000,00	0,00	0,00
TOTALE CAPITOLO	44104120	Residui gestione attuale Residui totali	2016			4.000,00 4.000,00	4.000,00 4.000,00	0,00 0,00	0,00 0,00
TOTALE MACROAGGREGATO 04 - Trasferimenti correnti		Residui Residui gestione attuale Residui totali	2016			0,00 29.943,00 29.943,00	0,00 29.493,00 29.493,00	0,00 0,00 0,00	0,00 450,00 450,00
TOTALE TITOLO 1 - Spese correnti		Residui Residui gestione attuale Residui totali	2016			357.084,17 623.671,78 980.755,95	356.962,17 309.191,74 666.153,91	122,00 0,00 122,00	0,00 314.480,04 314.480,04
TOTALE PROGRAMMA 03 - Interventi per gli anziani		Residui Residui gestione attuale Residui totali	2016			357.084,17 623.671,78 980.755,95	356.962,17 309.191,74 666.153,91	122,00 0,00 122,00	0,00 314.480,04 314.480,04
12 - 04 - 1 - 03 TOTALE CAPITOLO	45103100 45103100	Contratto di servizio pubblico - servizi alla persona Residui				0,00	0,00	0,00	0,00
			2016	20160001315	0	1.341,42	1.341,42	0,00	0,00
			2016	20160001513	0	12.181,85	12.181,85	0,00	0,00
			2016	20160001544	0	13.308,86	13.308,86	0,00	0,00
			2016	20160001662	0	1.350,00	1.350,00	0,00	0,00
			2016	20160001910	0	3.740,00	3.740,00	0,00	0,00
			2016	20160001974	0	3.233,00	1.616,50	0,00	1.616,50
			2016	20160001979	0	4.000,00	0,00	0,00	4.000,00
			2016	20160002001	0	3.934,20	3.934,20	0,00	0,00
			2016	20160002201	0	3.410,00	3.410,00	0,00	0,00
			2016	20160002202	0	1.575,00	0,00	0,00	1.575,00
			2016	20160002203	0	2.376,00	2.376,00	0,00	0,00
			2016	20160002451	0	29.100,00	20.976,16	0,00	8.123,84
			2016	20160002456	0	1.980,00	1.980,00	0,00	0,00
			2016	20160002466	0	3.300,00	3.300,00	0,00	0,00

BILANCIO CONSUNTIVO 2016 - GESTIONE RESIDUI PASSIVI PER ANNO DI PROVENIENZA

Residui derivanti dalla gestione attuale - Dettaglio per Impegni

Mis. - Prog. - Tit. - Macroagg.	Capitolo	Descrizione	Impegni per anno di provenienza		Importo ultimo consuntivo	Importo pagato	Insussistenze	Importo da conservare	
			2016	20160002688	0	9.000,00	4.483,76	0,00	4.516,24
			2016	20160002721	0	1.616,50	0,00	0,00	1.616,50
			2016	20160002752	0	3.410,00	3.410,00	0,00	0,00
			2016	20160002753	0	2.046,00	2.046,00	0,00	0,00
			2016	20160002783	0	4.861,33	4.166,96	0,00	694,37
			2016	20160002985	0	3.233,00	0,00	0,00	3.233,00
			2016	20160002986	0	1.980,00	0,00	0,00	1.980,00
			2016	20160002987	0	3.300,00	0,00	0,00	3.300,00
			2016	20160003283	0	2.780,84	0,00	0,00	2.780,84
			2016	20160003359	0	2.942,00	0,00	0,00	2.942,00
TOTALE CAPITOLO	45103100	Residui gestione attuale Residui totali	2016			120.000,00	83.621,71	0,00	36.378,29
						120.000,00	83.621,71	0,00	36.378,29
12 - 04 - 1 - 03 TOTALE CAPITOLO	45103110 45103110	Acquisto voucher Residui				0,00	0,00	0,00	0,00
			2016	20160001976	0	800,00	800,00	0,00	0,00
TOTALE CAPITOLO	45103110	Residui gestione attuale Residui totali	2016			800,00	800,00	0,00	0,00
						800,00	800,00	0,00	0,00
TOTALE MACROAGGREGATO 03 - Acquisto di beni e servizi		Residui Residui gestione attuale Residui totali	2016			0,00	0,00	0,00	0,00
						120.800,00	84.421,71	0,00	36.378,29
						120.800,00	84.421,71	0,00	36.378,29
12 - 04 - 1 - 04 TOTALE CAPITOLO	45104100 45104100	Contributi assistenziali Residui				0,00	0,00	0,00	0,00
			2016	20160000496	0	4.350,00	4.350,00	0,00	0,00
			2016	20160000691	0	2.400,00	2.400,00	0,00	0,00
			2016	20160001175	0	2.300,00	2.300,00	0,00	0,00
			2016	20160001507	0	950,00	950,00	0,00	0,00
			2016	20160003291	0	2.122,22	2.122,22	0,00	0,00
			2016	20160003513	0	1.050,00	1.050,00	0,00	0,00
			2016	20160003514	0	450,00	450,00	0,00	0,00

BILANCIO CONSUNTIVO 2016 - GESTIONE RESIDUI PASSIVI PER ANNO DI PROVENIENZA

Residui derivanti dalla gestione attuale - Dettaglio per Impegni

Mis. - Prog. - Tit. - Macroagg.	Capitolo	Descrizione	Impegni per anno di provenienza			Importo ultimo consuntivo	Importo pagato	Insussistenze	Importo da conservare
			2016	20160003531	0	2.361,00	0,00	0,00	2.361,00
TOTALE CAPITOLO	45104100	Residui gestione attuale Residui totali	2016			15.983,22 15.983,22	13.622,22 13.622,22	0,00 0,00	2.361,00 2.361,00
TOTALE MACROAGGREGATO 04 - Trasferimenti correnti		Residui Residui gestione attuale Residui totali	2016			0,00 15.983,22 15.983,22	0,00 13.622,22 13.622,22	0,00 0,00 0,00	0,00 2.361,00 2.361,00
TOTALE TITOLO 1 - Spese correnti		Residui Residui gestione attuale Residui totali	2016			0,00 136.783,22 136.783,22	0,00 98.043,93 98.043,93	0,00 0,00 0,00	0,00 38.739,29 38.739,29
TOTALE PROGRAMMA 04 - Interventi per soggetti a rischio di esclusione sociale		Residui Residui gestione attuale Residui totali	2016			0,00 136.783,22 136.783,22	0,00 98.043,93 98.043,93	0,00 0,00 0,00	0,00 38.739,29 38.739,29
12 - 05 - 1 - 04	46104110	Contributi DGR n. 4154/2015 "Linee guida per la sperimentazione del reddito di autonomia"							
TOTALE CAPITOLO	46104110	Residui				0,00	0,00	0,00	0,00
			2016	20160003575	0	7.200,00	0,00	0,00	7.200,00
TOTALE CAPITOLO	46104110	Residui gestione attuale Residui totali	2016			7.200,00 7.200,00	0,00 0,00	0,00 0,00	7.200,00 7.200,00
TOTALE MACROAGGREGATO 04 - Trasferimenti correnti		Residui Residui gestione attuale Residui totali	2016			0,00 7.200,00 7.200,00	0,00 0,00 0,00	0,00 0,00 0,00	0,00 7.200,00 7.200,00
TOTALE TITOLO 1 - Spese correnti		Residui Residui gestione attuale Residui totali	2016			0,00 7.200,00 7.200,00	0,00 0,00 0,00	0,00 0,00 0,00	0,00 7.200,00 7.200,00
TOTALE PROGRAMMA 05 - Interventi per le famiglie		Residui Residui gestione attuale Residui totali	2016			0,00 7.200,00 7.200,00	0,00 0,00 0,00	0,00 0,00 0,00	0,00 7.200,00 7.200,00
12 - 06 - 1 - 03	46103100	Interventi DGR n. 5450/2016 per emergenza abitativa							
TOTALE CAPITOLO	46103100	Residui				0,00	0,00	0,00	0,00
			2016	20160003558	0	40.000,00	0,00	0,00	40.000,00

BILANCIO CONSUNTIVO 2016 - GESTIONE RESIDUI PASSIVI PER ANNO DI PROVENIENZA

Residui derivanti dalla gestione attuale - Dettaglio per Impegni

Mis. - Prog. - Tit. - Macroagg.	Capitolo	Descrizione	Impegni per anno di provenienza			Importo ultimo consuntivo	Importo pagato	Insussistenze	Importo da conservare
TOTALE CAPITOLO	46103100	Residui gestione attuale Residui totali	2016			40.000,00 40.000,00	0,00 0,00	0,00 0,00	40.000,00 40.000,00
TOTALE MACROAGGREGATO 03 - Acquisto di beni e servizi		Residui Residui gestione attuale Residui totali	2016			0,00 40.000,00 40.000,00	0,00 0,00 0,00	0,00 0,00 0,00	0,00 40.000,00 40.000,00
12 - 06 - 1 - 04 TOTALE CAPITOLO	46104100 46104100	Contributi Residui				0,00	0,00	0,00	0,00
			2016	20160001486	0	41.280,00	41.280,00	0,00	0,00
			2016	20160002722	0	8.720,00	8.720,00	0,00	0,00
TOTALE CAPITOLO	46104100	Residui gestione attuale Residui totali	2016			50.000,00 50.000,00	50.000,00 50.000,00	0,00 0,00	0,00 0,00
TOTALE MACROAGGREGATO 04 - Trasferimenti correnti		Residui Residui gestione attuale Residui totali	2016			0,00 50.000,00 50.000,00	0,00 50.000,00 50.000,00	0,00 0,00 0,00	0,00 0,00 0,00
TOTALE TITOLO 1 - Spese correnti		Residui Residui gestione attuale Residui totali	2016			0,00 90.000,00 90.000,00	0,00 50.000,00 50.000,00	0,00 0,00 0,00	0,00 40.000,00 40.000,00
TOTALE PROGRAMMA 06 - Interventi per il diritto alla casa		Residui Residui gestione attuale Residui totali	2016			0,00 90.000,00 90.000,00	0,00 50.000,00 50.000,00	0,00 0,00 0,00	0,00 40.000,00 40.000,00
12 - 07 - 1 - 01 TOTALE CAPITOLO	48101100 48101100	Personale servizi sociali Residui				0,00	0,00	0,00	0,00
			2016	20160000314	0	12.749,24	12.749,24	0,00	0,00
			2016	20160000532	0	12.774,48	12.774,48	0,00	0,00
			2016	20160000742	0	12.742,97	12.742,97	0,00	0,00
			2016	20160001060	0	12.272,78	12.272,78	0,00	0,00
			2016	20160001355	0	12.763,25	12.763,25	0,00	0,00
			2016	20160001707	0	12.771,35	12.771,35	0,00	0,00
			2016	20160002090	0	12.774,48	12.774,48	0,00	0,00
			2016	20160002260	0	12.774,48	12.774,48	0,00	0,00

BILANCIO CONSUNTIVO 2016 - GESTIONE RESIDUI PASSIVI PER ANNO DI PROVENIENZA

Residui derivanti dalla gestione attuale - Dettaglio per Impegni

Mis. - Prog. - Tit. - Macroagg.	Capitolo	Descrizione	Impegni per anno di provenienza		Importo ultimo consuntivo	Importo pagato	Insussistenze	Importo da conservare	
			2016	20160002579	0	12.774,48	12.774,48	0,00	0,00
			2016	20160002850	0	12.774,48	12.774,48	0,00	0,00
			2016	20160003091	0	12.774,48	12.774,48	0,00	0,00
			2016	20160003389	0	25.392,06	25.392,06	0,00	0,00
TOTALE CAPITOLO	48101100	Residui gestione attuale Residui totali	2016			165.338,53	165.338,53	0,00	0,00
						165.338,53	165.338,53	0,00	0,00
12 - 07 - 1 - 01	48101110	Oneri Riflessi Personale servizi sociali	2015	20150003237	0	1.028,40	1.028,40	0,00	0,00
			2015	20150003260	0	9.166,27	9.166,27	0,00	0,00
			TOTALE ANNO	2015		10.194,67	10.194,67	0,00	0,00
TOTALE CAPITOLO	48101110	Residui				10.194,67	10.194,67	0,00	0,00
			2016	20160000340	0	434,65	434,65	0,00	0,00
			2016	20160000365	0	3.057,17	3.057,17	0,00	0,00
			2016	20160000559	0	434,64	434,64	0,00	0,00
			2016	20160000585	0	3.056,99	3.056,99	0,00	0,00
			2016	20160000768	0	433,75	433,75	0,00	0,00
			2016	20160000795	0	3.049,29	3.049,29	0,00	0,00
			2016	20160001086	0	428,25	428,25	0,00	0,00
			2016	20160001113	0	3.057,06	3.057,06	0,00	0,00
			2016	20160001381	0	434,65	434,65	0,00	0,00
			2016	20160001410	0	3.057,04	3.057,04	0,00	0,00
			2016	20160001733	0	434,65	434,65	0,00	0,00
			2016	20160001761	0	3.056,69	3.056,69	0,00	0,00
			2016	20160002116	0	434,65	434,65	0,00	0,00
			2016	20160002143	0	3.056,72	3.056,72	0,00	0,00
			2016	20160002286	0	434,65	434,65	0,00	0,00
			2016	20160002316	0	3.056,75	3.056,75	0,00	0,00
			2016	20160002605	0	434,65	434,65	0,00	0,00
			2016	20160002634	0	3.056,68	3.056,68	0,00	0,00
			2016	20160002706	0	672,02	672,02	0,00	0,00
			2016	20160002876	0	434,65	434,65	0,00	0,00

BILANCIO CONSUNTIVO 2016 - GESTIONE RESIDUI PASSIVI PER ANNO DI PROVENIENZA

Residui derivanti dalla gestione attuale - Dettaglio per Impegni

Mis. - Prog. - Tit. - Macroagg.	Capitolo	Descrizione		Impegni per anno di provenienza		Importo ultimo consuntivo	Importo pagato	Insussistenze	Importo da conservare
12 - 07 - 1 - 01	48101110	Oneri Riflessi Personale servizi sociali	2016	20160002906	0	3.056,74	3.056,74	0,00	0,00
			2016	20160003117	0	434,65	434,65	0,00	0,00
			2016	20160003145	0	3.056,76	3.056,76	0,00	0,00
			2016	20160003416	0	868,03	0,00	0,00	868,03
			2016	20160003443	0	6.076,03	0,00	0,00	6.076,03
TOTALE CAPITOLO	48101110	Residui gestione attuale Residui totali	2016			46.007,81	39.063,75	0,00	6.944,06
						56.202,48	49.258,42	0,00	6.944,06
TOTALE MACROAGGREGATO 01 - Redditi da lavoro dipendente		Residui Residui gestione attuale Residui totali	2016			10.194,67	10.194,67	0,00	0,00
						211.346,34	204.402,28	0,00	6.944,06
						221.541,01	214.596,95	0,00	6.944,06
12 - 07 - 1 - 02	48102100	IRAP personale servizi sociali	2008	20080003763	0	0,01	0,00	0,00	0,01
			TOTALE ANNO 2008			0,01	0,00	0,00	0,01
			2015	20150003284	0	2.323,41	2.323,41	0,00	0,00
			TOTALE ANNO 2015			2.323,41	2.323,41	0,00	0,00
TOTALE CAPITOLO	48102100	Residui				2.323,42	2.323,41	0,00	0,01
			2016	20160000390	0	1.030,43	1.030,43	0,00	0,00
			2016	20160000613	0	1.033,04	1.033,04	0,00	0,00
			2016	20160000823	0	1.030,46	1.030,46	0,00	0,00
			2016	20160001139	0	992,37	992,37	0,00	0,00
			2016	20160001436	0	1.032,14	1.032,14	0,00	0,00
			2016	20160001788	0	1.032,84	1.032,84	0,00	0,00
			2016	20160002169	0	1.033,11	1.033,11	0,00	0,00
			2016	20160002343	0	1.033,12	1.033,12	0,00	0,00
			2016	20160002661	0	1.032,63	1.032,63	0,00	0,00
			2016	20160002933	0	1.033,12	1.033,12	0,00	0,00
			2016	20160003173	0	1.032,79	1.032,79	0,00	0,00
			2016	20160003472	0	2.053,38	0,00	0,00	2.053,38
TOTALE CAPITOLO	48102100	Residui gestione attuale Residui totali	2016			13.369,43	11.316,05	0,00	2.053,38
						15.692,85	13.639,46	0,00	2.053,39

BILANCIO CONSUNTIVO 2016 - GESTIONE RESIDUI PASSIVI PER ANNO DI PROVENIENZA

Residui derivanti dalla gestione attuale - Dettaglio per Impegni

Mis. - Prog. - Tit. - Macroagg.	Capitolo	Descrizione		Impegni per anno di provenienza	Importo ultimo consuntivo	Importo pagato	Insussistenze	Importo da conservare	
TOTALE MACROAGGREGATO 02 - Imposte e tasse a carico dell'ente		Residui			2.323,42	2.323,41	0,00	0,01	
		Residui gestione attuale	2016		13.369,43	11.316,05	0,00	2.053,38	
		Residui totali			15.692,85	13.639,46	0,00	2.053,39	
12 - 07 - 1 - 03	48103100	Spese per altre prestazioni di servizio	2015	20150001380	0	1.950,00	1.950,00	0,00	0,00
			TOTALE ANNO	2015		1.950,00	1.950,00	0,00	0,00
TOTALE CAPITOLO	48103100	Residui				1.950,00	0,00	0,00	
			2016	20160000129	0	3.250,00	0,00	0,00	3.250,00
TOTALE CAPITOLO	48103100	Residui gestione attuale	2016			3.250,00	0,00	3.250,00	
		Residui totali				5.200,00	0,00	3.250,00	
	48103110	Utenze e canoni	2015	20150002224	0	437,87	437,87	0,00	0,00
			2015	20150002828	0	1.338,71	1.338,71	0,00	0,00
			TOTALE ANNO	2015		1.776,58	1.776,58	0,00	0,00
TOTALE CAPITOLO	48103110	Residui				1.776,58	0,00	0,00	
			2016	20160000481	0	264,76	264,76	0,00	0,00
			2016	20160000492	0	2.235,24	2.235,24	0,00	0,00
TOTALE CAPITOLO	48103110	Residui gestione attuale	2016			2.500,00	0,00	0,00	
		Residui totali				4.276,58	0,00	0,00	
TOTALE MACROAGGREGATO 03 - Acquisto di beni e servizi		Residui			3.726,58	3.726,58	0,00	0,00	
		Residui gestione attuale	2016		5.750,00	2.500,00	0,00	3.250,00	
		Residui totali			9.476,58	6.226,58	0,00	3.250,00	
12 - 07 - 1 - 04	48104100	Contributi	2015	20150001266	0	8.000,00	8.000,00	0,00	0,00
			2015	20150001726	0	4.479,05	4.479,05	0,00	0,00
			2015	20150002634	0	2.406,00	2.406,00	0,00	0,00
			TOTALE ANNO	2015		14.885,05	14.885,05	0,00	0,00
TOTALE CAPITOLO	48104100	Residui				14.885,05	0,00	0,00	
			2016	20160000093	0	0,00	0,00	0,00	0,00
			2016	20160000877	0	16.000,00	16.000,00	0,00	0,00
			2016	20160002723	0	1.600,00	1.600,00	0,00	0,00
TOTALE CAPITOLO	48104100	Residui gestione attuale	2016			17.600,00	0,00	0,00	
		Residui totali				32.485,05	0,00	0,00	

BILANCIO CONSUNTIVO 2016 - GESTIONE RESIDUI PASSIVI PER ANNO DI PROVENIENZA

Residui derivanti dalla gestione attuale - Dettaglio per Impegni

Mis. - Prog. - Tit. - Macroagg.	Capitolo	Descrizione		Impegni per anno di provenienza	Importo ultimo consuntivo	Importo pagato	Insussistenze	Importo da conservare	
12 - 07 - 1 - 04	48104110	Trasferimenti correnti a amministrazioni locali	2015	20150002635	0	33.500,96	0,00	0,00	33.500,96
		TOTALE ANNO	2015			33.500,96	0,00	0,00	33.500,96
TOTALE CAPITOLO	48104110	Residui				33.500,96	0,00	0,00	33.500,96
TOTALE CAPITOLO	48104110	Residui gestione attuale	2016			0,00	0,00	0,00	0,00
		Residui totali				33.500,96	0,00	0,00	33.500,96
TOTALE MACROAGGREGATO 04 - Trasferimenti correnti		Residui				48.386,01	14.885,05	0,00	33.500,96
		Residui gestione attuale	2016			17.600,00	17.600,00	0,00	0,00
		Residui totali				65.986,01	32.485,05	0,00	33.500,96
12 - 07 - 1 - 07	48107100	Interessi passivi e oneri finanziari diversi	2015	20150003128	0	322,23	322,23	0,00	0,00
			2015	20150003401	0	303,42	303,42	0,00	0,00
		TOTALE ANNO	2015			625,65	625,65	0,00	0,00
TOTALE CAPITOLO	48107100	Residui				625,65	625,65	0,00	0,00
			2016	20160001608	0	220,11	220,11	0,00	0,00
			2016	20160001815	0	34,21	34,21	0,00	0,00
			2016	20160003339	0	32,67	32,67	0,00	0,00
TOTALE CAPITOLO	48107100	Residui gestione attuale	2016			286,99	286,99	0,00	0,00
		Residui totali				912,64	912,64	0,00	0,00
TOTALE MACROAGGREGATO 07 - Interessi passivi		Residui				625,65	625,65	0,00	0,00
		Residui gestione attuale	2016			286,99	286,99	0,00	0,00
		Residui totali				912,64	912,64	0,00	0,00
TOTALE TITOLO 1 - Spese correnti		Residui				65.256,33	31.755,36	0,00	33.500,97
		Residui gestione attuale	2016			248.352,76	236.105,32	0,00	12.247,44
		Residui totali				313.609,09	267.860,68	0,00	45.748,41
TOTALE PROGRAMMA 07 - Programmazione e governo della rete dei servizi socio-sanitari e sociali		Residui				65.256,33	31.755,36	0,00	33.500,97
		Residui gestione attuale	2016			248.352,76	236.105,32	0,00	12.247,44
		Residui totali				313.609,09	267.860,68	0,00	45.748,41
12 - 08 - 1 - 03	49103110	Organizzazione manifestazioni e convegni	2015	20150002028	0	724,90	724,90	0,00	0,00
		TOTALE ANNO	2015			724,90	724,90	0,00	0,00
TOTALE CAPITOLO	49103110	Residui				724,90	724,90	0,00	0,00
TOTALE CAPITOLO	49103110	Residui gestione attuale	2016			0,00	0,00	0,00	0,00

BILANCIO CONSUNTIVO 2016 - GESTIONE RESIDUI PASSIVI PER ANNO DI PROVENIENZA

Residui derivanti dalla gestione attuale - Dettaglio per Impegni

Mis. - Prog. - Tit. - Macroagg.	Capitolo	Descrizione	Impegni per anno di provenienza			Importo ultimo consuntivo	Importo pagato	Insussistenze	Importo da conservare
		Residui totali				724,90	724,90	0,00	0,00
TOTALE MACROAGGREGATO 03 - Acquisto di beni e servizi		Residui				724,90	724,90	0,00	0,00
		Residui gestione attuale	2016			0,00	0,00	0,00	0,00
		Residui totali				724,90	724,90	0,00	0,00
12 - 08 - 1 - 04	49104100	Trasferimenti correnti a istituzioni sociali private	2015	20150001404	0	0,00	0,00	0,00	0,00
			2015	20150001404	1	0,00	0,00	0,00	0,00
			2015	20150001406	0	0,00	0,00	0,00	0,00
			2015	20150001406	1	0,00	0,00	0,00	0,00
			2015	20150001436	0	341,60	341,60	0,00	0,00
			2015	20150001469	0	0,00	0,00	0,00	0,00
			2015	20150001469	1	2.500,00	2.500,00	0,00	0,00
			2015	20150001469	2	0,00	0,00	0,00	0,00
			2015	20150001469	3	0,00	0,00	0,00	0,00
			2015	20150001469	4	2.500,00	2.500,00	0,00	0,00
			2015	20150001469	5	1.000,00	1.000,00	0,00	0,00
			2015	20150001469	6	1.000,00	1.000,00	0,00	0,00
			2015	20150001469	7	1.000,00	1.000,00	0,00	0,00
			2015	20150001469	8	0,00	0,00	0,00	0,00
			2015	20150001469	9	0,00	0,00	0,00	0,00
			2015	20150001724	0	0,00	0,00	0,00	0,00
		TOTALE ANNO	2015			8.341,60	8.341,60	0,00	0,00
TOTALE CAPITOLO	49104100	Residui				8.341,60	8.341,60	0,00	0,00
			2016	20160000881	0	0,00	0,00	0,00	0,00
			2016	20160000881	1	0,00	0,00	0,00	0,00
			2016	20160000882	0	0,00	0,00	0,00	0,00
			2016	20160000882	1	0,00	0,00	0,00	0,00
			2016	20160000895	0	0,00	0,00	0,00	0,00
			2016	20160000895	1	2.500,00	2.500,00	0,00	0,00
			2016	20160000895	2	2.500,00	0,00	0,00	2.500,00
			2016	20160000895	3	1.000,00	1.000,00	0,00	0,00

BILANCIO CONSUNTIVO 2016 - GESTIONE RESIDUI PASSIVI PER ANNO DI PROVENIENZA

Residui derivanti dalla gestione attuale - Dettaglio per Impegni

Mis. - Prog. - Tit. - Macroagg.	Capitolo	Descrizione		Impegni per anno di provenienza		Importo ultimo consuntivo	Importo pagato	Insussistenze	Importo da conservare
12 - 08 - 1 - 04	49104100	Trasferimenti correnti a istituzioni sociali private	2016	20160000895	4	1.000,00	1.000,00	0,00	0,00
			2016	20160001202	0	0,00	0,00	0,00	0,00
TOTALE CAPITOLO	49104100	Residui gestione attuale Residui totali	2016			7.000,00 15.341,60	4.500,00 12.841,60	0,00 0,00	2.500,00 2.500,00
TOTALE MACROAGGREGATO 04 - Trasferimenti correnti		Residui Residui gestione attuale Residui totali	2016			8.341,60 7.000,00 15.341,60	8.341,60 4.500,00 12.841,60	0,00 0,00 0,00	0,00 2.500,00 2.500,00
TOTALE TITOLO 1 - Spese correnti		Residui Residui gestione attuale Residui totali	2016			9.066,50 7.000,00 16.066,50	9.066,50 4.500,00 13.566,50	0,00 0,00 0,00	0,00 2.500,00 2.500,00
TOTALE PROGRAMMA 08 - Cooperazione e associazionismo		Residui Residui gestione attuale Residui totali	2016			9.066,50 7.000,00 16.066,50	9.066,50 4.500,00 13.566,50	0,00 0,00 0,00	0,00 2.500,00 2.500,00
12 - 09 - 1 - 03	50103100	Acquisto beni di consumo	2015	20150001030	0	0,00	0,00	0,00	0,00
			TOTALE ANNO	2015		0,00	0,00	0,00	0,00
TOTALE CAPITOLO	50103100	Residui				0,00	0,00	0,00	0,00
			2016	20160003542	0	1.464,00	0,00	0,00	1.464,00
TOTALE CAPITOLO	50103100	Residui gestione attuale Residui totali	2016			1.464,00 1.464,00	0,00 0,00	0,00 0,00	1.464,00 1.464,00
	50103110	Utenze e canoni	2015	20150000273	0	8,00	8,00	0,00	0,00
			2015	20150000740	0	0,00	0,00	0,00	0,00
			TOTALE ANNO	2015		8,00	8,00	0,00	0,00
TOTALE CAPITOLO	50103110	Residui				8,00	8,00	0,00	0,00
			2016	20160000495	0	1.450,03	1.450,03	0,00	0,00
			2016	20160000644	0	2.686,19	2.686,19	0,00	0,00
			2016	20160000975	0	166,61	166,61	0,00	0,00
			2016	20160001221	0	9.267,17	9.267,17	0,00	0,00
			2016	20160001907	0	4.754,55	2.908,57	0,00	1.845,98
			2016	20160003585	0	1.901,07	0,00	0,00	1.901,07
TOTALE CAPITOLO	50103110	Residui gestione attuale	2016			20.225,62	16.478,57	0,00	3.747,05

BILANCIO CONSUNTIVO 2016 - GESTIONE RESIDUI PASSIVI PER ANNO DI PROVENIENZA

Residui derivanti dalla gestione attuale - Dettaglio per Impegni

Mis. - Prog. - Tit. - Macroagg.	Capitolo	Descrizione	Impegni per anno di provenienza			Importo ultimo consuntivo	Importo pagato	Insussistenze	Importo da conservare
Residui totali						20.233,62	16.486,57	0,00	3.747,05
12 - 09 - 1 - 03	50103120	Manutenzioni ordinarie	2015	20150000054	0	0,00	0,00	0,00	0,00
			2015	20150000054	1	514,41	514,41	0,00	0,00
			2015	20150001763	0	0,00	0,00	0,00	0,00
			2015	20150001763	1	287,92	287,92	0,00	0,00
		TOTALE ANNO	2015			802,33	802,33	0,00	0,00
TOTALE CAPITOLO	50103120	Residui				802,33	802,33	0,00	0,00
			2016	20160000020	0	143,96	0,00	0,00	143,96
			2016	20160000096	0	514,41	514,41	0,00	0,00
			2016	20160001950	0	494,88	0,00	0,00	494,88
			2016	20160003211	0	311,10	0,00	0,00	311,10
			2016	20160003281	0	30,00	0,00	0,00	30,00
TOTALE CAPITOLO	50103120	Residui gestione attuale	2016			1.494,35	514,41	0,00	979,94
		Residui totali				2.296,68	1.316,74	0,00	979,94
12 - 09 - 1 - 03	50103130	Servizi informatici							
TOTALE CAPITOLO	50103130	Residui				0,00	0,00	0,00	0,00
			2016	20160000066	0	2.989,00	2.989,00	0,00	0,00
TOTALE CAPITOLO	50103130	Residui gestione attuale	2016			2.989,00	2.989,00	0,00	0,00
		Residui totali				2.989,00	2.989,00	0,00	0,00
	50103140	Contratti di servizio pubblico	2012	20120001779	0	0,00	0,00	0,00	0,00
		TOTALE ANNO	2012			0,00	0,00	0,00	0,00
			2015	20150000029	0	150,06	150,06	0,00	0,00
			2015	20150000090	0	0,00	0,00	0,00	0,00
			2015	20150000090	1	999,00	999,00	0,00	0,00
			2015	20150000092	0	0,00	0,00	0,00	0,00
			2015	20150000092	1	4.401,76	4.401,76	0,00	0,00
			2015	20150001020	0	136,32	136,32	0,00	0,00
			2015	20150001425	0	0,00	0,00	0,00	0,00
			2015	20150002440	0	47.748,29	47.748,29	0,00	0,00

BILANCIO CONSUNTIVO 2016 - GESTIONE RESIDUI PASSIVI PER ANNO DI PROVENIENZA

Residui derivanti dalla gestione attuale - Dettaglio per Impegni

Mis. - Prog. - Tit. - Macroagg.	Capitolo	Descrizione	Impegni per anno di provenienza			Importo ultimo consuntivo	Importo pagato	Insussistenze	Importo da conservare
12 - 09 - 1 - 03	50103140	Contratti di servizio pubblico	2015	20150003198	0	0,00	0,00	0,00	0,00
TOTALE ANNO			2015			53.435,43	53.435,43	0,00	0,00
TOTALE CAPITOLO	50103140	Residui				53.435,43	53.435,43	0,00	0,00
			2016	20160000027	0	1.003,62	1.003,62	0,00	0,00
			2016	20160000029	0	2.260,57	2.039,31	0,00	221,26
			2016	20160000031	0	545,34	545,34	0,00	0,00
			2016	20160000047	0	160,06	160,06	0,00	0,00
			2016	20160000050	0	9.596,90	9.596,90	0,00	0,00
			2016	20160000224	0	2.451,08	0,00	0,00	2.451,08
			2016	20160000287	0	68.320,00	68.320,00	0,00	0,00
			2016	20160000654	0	633,96	354,02	0,00	279,94
			2016	20160000858	0	24.500,00	24.500,00	0,00	0,00
			2016	20160000860	0	3.485,88	1.734,63	0,00	1.751,25
			2016	20160000888	0	2.649,93	0,00	0,00	2.649,93
			2016	20160000937	0	1.903,20	0,00	0,00	1.903,20
			2016	20160001301	0	2.459,52	2.459,52	0,00	0,00
			2016	20160001477	0	0,00	0,00	0,00	0,00
			2016	20160001478	0	375,00	0,00	0,00	375,00
			2016	20160001504	0	8.608,32	3.658,53	0,00	4.949,79
			2016	20160001882	0	30,00	30,00	0,00	0,00
			2016	20160001939	0	36.797,75	26.822,48	0,00	9.975,27
			2016	20160002732	0	10.651,75	0,00	0,00	10.651,75
			2016	20160002981	0	20.740,00	0,00	0,00	20.740,00
			2016	20160003536	0	906,80	0,00	0,00	906,80
			2016	20160003543	0	6.222,00	0,00	0,00	6.222,00
			2016	20160003545	0	146,59	0,00	0,00	146,59
TOTALE CAPITOLO	50103140	Residui gestione attuale	2016			204.448,27	141.224,41	0,00	63.223,86
		Residui totali				257.883,70	194.659,84	0,00	63.223,86

BILANCIO CONSUNTIVO 2016 - GESTIONE RESIDUI PASSIVI PER ANNO DI PROVENIENZA

Residui derivanti dalla gestione attuale - Dettaglio per Impegni

Mis. - Prog. - Tit. - Macroagg.	Capitolo	Descrizione		Impegni per anno di provenienza	Importo ultimo consuntivo	Importo pagato	Insussistenze	Importo da conservare	
TOTALE MACROAGGREGATO 03 - Acquisto di beni e servizi		Residui			54.245,76	54.245,76	0,00	0,00	
		Residui gestione attuale	2016		230.621,24	161.206,39	0,00	69.414,85	
		Residui totali			284.867,00	215.452,15	0,00	69.414,85	
12 - 09 - 1 - 07	50107100	Interessi passivi e oneri finanziari	2015	20150003164	0	76,59	76,59	0,00	0,00
			2015	20150003170	0	582,35	582,35	0,00	0,00
			2015	20150003410	0	453,25	453,25	0,00	0,00
		TOTALE ANNO	2015			1.112,19	1.112,19	0,00	0,00
TOTALE CAPITOLO	50107100	Residui				1.112,19	1.112,19	0,00	0,00
			2016	20160001639	0	50,24	50,24	0,00	0,00
			2016	20160001653	0	206,84	206,84	0,00	0,00
			2016	20160001825	0	51,60	51,60	0,00	0,00
			2016	20160003333	0	0,12	0,12	0,00	0,00
			2016	20160003349	0	49,82	49,82	0,00	0,00
TOTALE CAPITOLO	50107100	Residui gestione attuale	2016			358,62	358,62	0,00	0,00
		Residui totali				1.470,81	1.470,81	0,00	0,00
TOTALE MACROAGGREGATO 07 - Interessi passivi		Residui				1.112,19	1.112,19	0,00	0,00
		Residui gestione attuale	2016			358,62	358,62	0,00	0,00
		Residui totali				1.470,81	1.470,81	0,00	0,00
12 - 09 - 1 - 09	50109100	Rimborso di parte corrente a famiglie di somme non dovute o incassate in eccesso							
TOTALE CAPITOLO	50109100	Residui				0,00	0,00	0,00	0,00
			2016	20160001548	0	114,00	114,00	0,00	0,00
			2016	20160002787	0	1.120,00	1.120,00	0,00	0,00
TOTALE CAPITOLO	50109100	Residui gestione attuale	2016			1.234,00	1.234,00	0,00	0,00
		Residui totali				1.234,00	1.234,00	0,00	0,00
TOTALE MACROAGGREGATO 09 - Rimborsi e poste correttive delle entrate		Residui				0,00	0,00	0,00	0,00
		Residui gestione attuale	2016			1.234,00	1.234,00	0,00	0,00
		Residui totali				1.234,00	1.234,00	0,00	0,00

BILANCIO CONSUNTIVO 2016 - GESTIONE RESIDUI PASSIVI PER ANNO DI PROVENIENZA

Residui derivanti dalla gestione attuale - Dettaglio per Impegni

Mis. - Prog. - Tit. - Macroagg.	Capitolo	Descrizione		Impegni per anno di provenienza	Importo ultimo consuntivo	Importo pagato	Insussistenze	Importo da conservare
TOTALE TITOLO 1 - Spese correnti		Residui			55.357,95	55.357,95	0,00	0,00
		Residui gestione attuale	2016		232.213,86	162.799,01	0,00	69.414,85
		Residui totali			287.571,81	218.156,96	0,00	69.414,85
12 - 09 - 2 - 02	50202100	Manutenzione e acquisizione beni immobili	2015	20150001071	0	0,00	0,00	0,00
		TOTALE ANNO	2015			0,00	0,00	0,00
TOTALE CAPITOLO	50202100	Residui				0,00	0,00	0,00
			2016	20160003600	0	0,00	0,00	0,00
TOTALE CAPITOLO	50202100	Residui gestione attuale	2016			0,00	0,00	0,00
		Residui totali				0,00	0,00	0,00
12 - 09 - 2 - 02	50202101	Manutenzione e acquisizione beni immobili						
TOTALE CAPITOLO	50202101	Residui				0,00	0,00	0,00
			2016	20160003599	0	0,00	0,00	0,00
TOTALE CAPITOLO	50202101	Residui gestione attuale	2016			0,00	0,00	0,00
		Residui totali				0,00	0,00	0,00
TOTALE MACROAGGREGATO 02 - Investimenti fissi lordi e acquisto di terreni		Residui				0,00	0,00	0,00
		Residui gestione attuale	2016			0,00	0,00	0,00
		Residui totali				0,00	0,00	0,00
TOTALE TITOLO 2 - Spese in conto capitale		Residui				0,00	0,00	0,00
		Residui gestione attuale	2016			0,00	0,00	0,00
		Residui totali				0,00	0,00	0,00
TOTALE PROGRAMMA 09 - Servizio necroscopico e cimiteriale		Residui				55.357,95	55.357,95	0,00
		Residui gestione attuale	2016			232.213,86	162.799,01	0,00
		Residui totali				287.571,81	218.156,96	0,00
TOTALE MISSIONE 12 - Diritti sociali, politiche sociali e famiglia		Residui				2.076.662,93	2.030.747,63	123,00
		Residui gestione attuale	2016			5.492.562,13	3.269.156,00	0,00
		Residui totali				7.569.225,06	5.299.903,63	123,00
14 - 02 - 1 - 03	52103100	Spese per altre prestazioni di servizio	2014	20140003146	0	0,00	0,00	0,00
			2014	20140003146	1	1.094,34	1.094,34	0,00
		TOTALE ANNO	2014			1.094,34	1.094,34	0,00
			2015	20150003055	0	14.030,00	14.030,00	0,00

BILANCIO CONSUNTIVO 2016 - GESTIONE RESIDUI PASSIVI PER ANNO DI PROVENIENZA

Residui derivanti dalla gestione attuale - Dettaglio per Impegni

Mis. - Prog. - Tit. - Macroagg.	Capitolo	Descrizione		Impegni per anno di provenienza	Importo ultimo consuntivo	Importo pagato	Insussistenze	Importo da conservare	
14 - 02 - 1 - 03	52103100	Spese per altre prestazioni di servizio	2015	20150003059	0	0,00	0,00	0,00	0,00
			2015	20150003059	1	2.999,98	2.999,98	0,00	0,00
			2015	20150003059	2	729,56	729,56	0,00	0,00
			2015	20150003059	3	108,03	108,03	0,00	0,00
			2015	20150003200	0	0,00	0,00	0,00	0,00
			2015	20150003334	0	15.128,00	15.128,00	0,00	0,00
		TOTALE ANNO	2015		32.995,57	32.995,57	0,00	0,00	
TOTALE CAPITOLO	52103100	Residui			34.089,91	34.089,91	0,00	0,00	
			2016	20160000938	0	14.000,00	14.000,00	0,00	0,00
			2016	20160001849	0	7.320,00	7.320,00	0,00	0,00
TOTALE CAPITOLO	52103100	Residui gestione attuale	2016		21.320,00	21.320,00	0,00	0,00	
		Residui totali			55.409,91	55.409,91	0,00	0,00	
TOTALE MACROAGGREGATO 03 - Acquisto di beni e servizi		Residui			34.089,91	34.089,91	0,00	0,00	
		Residui gestione attuale	2016		21.320,00	21.320,00	0,00	0,00	
		Residui totali			55.409,91	55.409,91	0,00	0,00	
14 - 02 - 1 - 04	52104110	Contributi	2015	20150002665	0	0,00	0,00	0,00	0,00
			TOTALE ANNO	2015		0,00	0,00	0,00	0,00
TOTALE CAPITOLO	52104110	Residui			0,00	0,00	0,00	0,00	
			2016	20160001839	0	21.405,22	21.405,22	0,00	0,00
TOTALE CAPITOLO	52104110	Residui gestione attuale	2016		21.405,22	21.405,22	0,00	0,00	
		Residui totali			21.405,22	21.405,22	0,00	0,00	
TOTALE MACROAGGREGATO 04 - Trasferimenti correnti		Residui			0,00	0,00	0,00	0,00	
		Residui gestione attuale	2016		21.405,22	21.405,22	0,00	0,00	
		Residui totali			21.405,22	21.405,22	0,00	0,00	
TOTALE TITOLO 1 - Spese correnti		Residui			34.089,91	34.089,91	0,00	0,00	
		Residui gestione attuale	2016		42.725,22	42.725,22	0,00	0,00	
		Residui totali			76.815,13	76.815,13	0,00	0,00	
14 - 02 - 2 - 02	52202100	Acquisto beni mobili, macchinari e attrezzature	2015	20150001465	0	0,00	0,00	0,00	0,00
			2015	20150001465	1	7.722,60	7.722,60	0,00	0,00
			TOTALE ANNO	2015		7.722,60	7.722,60	0,00	0,00

BILANCIO CONSUNTIVO 2016 - GESTIONE RESIDUI PASSIVI PER ANNO DI PROVENIENZA

Residui derivanti dalla gestione attuale - Dettaglio per Impegni

Mis. - Prog. - Tit. - Macroagg.	Capitolo	Descrizione		Impegni per anno di provenienza	Importo ultimo consuntivo	Importo pagato	Insussistenze	Importo da conservare
TOTALE CAPITOLO	52202100	Residui			7.722,60	7.722,60	0,00	0,00
TOTALE CAPITOLO	52202100	Residui gestione attuale	2016		0,00	0,00	0,00	0,00
		Residui totali			7.722,60	7.722,60	0,00	0,00
TOTALE MACROAGGREGATO 02 - Investimenti fissi lordi e acquisto di terreni		Residui			7.722,60	7.722,60	0,00	0,00
		Residui gestione attuale	2016		0,00	0,00	0,00	0,00
		Residui totali			7.722,60	7.722,60	0,00	0,00
TOTALE TITOLO 2 - Spese in conto capitale		Residui			7.722,60	7.722,60	0,00	0,00
		Residui gestione attuale	2016		0,00	0,00	0,00	0,00
		Residui totali			7.722,60	7.722,60	0,00	0,00
TOTALE PROGRAMMA 02 - Commercio - reti distributive - tutela dei consumatori		Residui			41.812,51	41.812,51	0,00	0,00
		Residui gestione attuale	2016		42.725,22	42.725,22	0,00	0,00
		Residui totali			84.537,73	84.537,73	0,00	0,00
TOTALE MISSIONE 14 - Sviluppo economico e competitivita'		Residui			41.812,51	41.812,51	0,00	0,00
		Residui gestione attuale	2016		42.725,22	42.725,22	0,00	0,00
		Residui totali			84.537,73	84.537,73	0,00	0,00
15 - 03 - 1 - 04	55104100	Trasferimenti correnti ad altre imprese	2015	20150000765	0	0,00	0,00	0,00
				TOTALE ANNO	2015	0,00	0,00	0,00
TOTALE CAPITOLO	55104100	Residui			0,00	0,00	0,00	0,00
			2016	20160002063	0	0,00	0,00	0,00
			2016	20160002222	0	213.000,00	213.000,00	0,00
TOTALE CAPITOLO	55104100	Residui gestione attuale	2016		213.000,00	213.000,00	0,00	0,00
		Residui totali			213.000,00	213.000,00	0,00	0,00
TOTALE MACROAGGREGATO 04 - Trasferimenti correnti		Residui			0,00	0,00	0,00	0,00
		Residui gestione attuale	2016		213.000,00	213.000,00	0,00	0,00
		Residui totali			213.000,00	213.000,00	0,00	0,00
TOTALE TITOLO 1 - Spese correnti		Residui			0,00	0,00	0,00	0,00
		Residui gestione attuale	2016		213.000,00	213.000,00	0,00	0,00
		Residui totali			213.000,00	213.000,00	0,00	0,00
TOTALE PROGRAMMA 03 - Sostegno all'occupazione		Residui			0,00	0,00	0,00	0,00
		Residui gestione attuale	2016		213.000,00	213.000,00	0,00	0,00
		Residui totali			213.000,00	213.000,00	0,00	0,00

BILANCIO CONSUNTIVO 2016 - GESTIONE RESIDUI PASSIVI PER ANNO DI PROVENIENZA

Residui derivanti dalla gestione attuale - Dettaglio per Impegni

Mis. - Prog. - Tit. - Macroagg.	Capitolo	Descrizione	Impegni per anno di provenienza		Importo ultimo consuntivo	Importo pagato	Insussistenze	Importo da conservare	
TOTALE MISSIONE 15 - Politiche per il lavoro e la formazione professionale		Residui			0,00	0,00	0,00	0,00	
		Residui gestione attuale	2016		213.000,00	213.000,00	0,00	0,00	
		Residui totali			213.000,00	213.000,00	0,00	0,00	
50 - 02 - 4 - 03	66403100	Rimborso quote di capitale mutui	2015	20150003412	0	1.829,88	1.829,88	0,00	0,00
			TOTALE ANNO	2015		1.829,88	1.829,88	0,00	0,00
TOTALE CAPITOLO	66403100	Residui				1.829,88	1.829,88	0,00	0,00
			2016	20160001524	0	80.482,51	80.482,51	0,00	0,00
			2016	20160001526	0	11.664,32	11.664,32	0,00	0,00
			2016	20160001528	0	4.143,87	4.143,87	0,00	0,00
			2016	20160001530	0	10.474,90	10.474,90	0,00	0,00
			2016	20160001532	0	16.605,01	16.605,01	0,00	0,00
			2016	20160001534	0	17.500,00	17.500,00	0,00	0,00
			2016	20160001593	0	28.540,52	28.540,52	0,00	0,00
			2016	20160001597	0	5.924,12	5.924,12	0,00	0,00
			2016	20160001599	0	21.696,71	21.696,71	0,00	0,00
			2016	20160001601	0	37.051,38	37.051,38	0,00	0,00
			2016	20160001603	0	14.167,68	14.167,68	0,00	0,00
			2016	20160001605	0	58.653,70	58.653,70	0,00	0,00
			2016	20160001607	0	14.217,57	14.217,57	0,00	0,00
			2016	20160001609	0	7.482,93	7.482,93	0,00	0,00
			2016	20160001611	0	74.801,00	74.801,00	0,00	0,00
			2016	20160001613	0	39.074,39	39.074,39	0,00	0,00
			2016	20160001615	0	24.354,99	24.354,99	0,00	0,00
			2016	20160001617	0	11.103,44	11.103,44	0,00	0,00
			2016	20160001619	0	12.042,31	12.042,31	0,00	0,00
			2016	20160001621	0	16.666,55	16.666,55	0,00	0,00
			2016	20160001623	0	9.645,89	9.645,89	0,00	0,00
			2016	20160001626	0	21.170,38	21.170,38	0,00	0,00
			2016	20160001628	0	8.309,19	8.309,19	0,00	0,00
			2016	20160001630	0	8.097,25	8.097,25	0,00	0,00
			2016	20160001632	0	7.225,38	7.225,38	0,00	0,00

BILANCIO CONSUNTIVO 2016 - GESTIONE RESIDUI PASSIVI PER ANNO DI PROVENIENZA

Residui derivanti dalla gestione attuale - Dettaglio per Impegni

Mis. - Prog. - Tit. - Macroagg.	Capitolo	Descrizione	Impegni per anno di provenienza		Importo ultimo consuntivo	Importo pagato	Insussistenze	Importo da conservare	
50 - 02 - 4 - 03	66403100	Rimborso quote di capitale mutui	2016	20160001634	0	20.381,15	20.381,15	0,00	0,00
			2016	20160001636	0	95.815,05	95.815,05	0,00	0,00
			2016	20160001638	0	3.275,51	3.275,51	0,00	0,00
			2016	20160001640	0	12.042,31	12.042,31	0,00	0,00
			2016	20160001644	0	7.905,78	7.905,78	0,00	0,00
			2016	20160001646	0	29.268,97	29.268,97	0,00	0,00
			2016	20160001648	0	19.961,65	19.961,65	0,00	0,00
			2016	20160001650	0	29.405,30	29.405,30	0,00	0,00
			2016	20160001652	0	28.736,33	28.736,33	0,00	0,00
			2016	20160001654	0	4.063,09	4.063,09	0,00	0,00
			2016	20160001656	0	18.715,15	18.715,15	0,00	0,00
			2016	20160001658	0	10.761,45	10.761,45	0,00	0,00
			2016	20160001814	0	17.041,01	17.041,01	0,00	0,00
			2016	20160001816	0	39.757,12	39.757,12	0,00	0,00
			2016	20160001818	0	107.389,34	107.389,34	0,00	0,00
			2016	20160001820	0	37.692,44	37.692,44	0,00	0,00
			2016	20160001822	0	63.669,66	63.669,66	0,00	0,00
			2016	20160001824	0	20.873,72	20.873,72	0,00	0,00
			2016	20160001826	0	43.433,83	43.433,83	0,00	0,00
			2016	20160003234	0	82.695,78	82.695,78	0,00	0,00
			2016	20160003236	0	11.912,19	11.912,19	0,00	0,00
			2016	20160003238	0	4.247,78	4.247,78	0,00	0,00
			2016	20160003240	0	10.737,56	10.737,56	0,00	0,00
			2016	20160003242	0	17.500,00	17.500,00	0,00	0,00
			2016	20160003300	0	28.787,80	28.787,80	0,00	0,00
			2016	20160003301	0	5.978,86	5.978,86	0,00	0,00
			2016	20160003302	0	21.897,23	21.897,23	0,00	0,00
			2016	20160003303	0	37.380,10	0,00	0,00	37.380,10
			2016	20160003304	0	14.293,38	14.293,38	0,00	0,00
			2016	20160003305	0	59.174,09	59.174,09	0,00	0,00
2016	20160003307	0	14.343,71	14.343,71	0,00	0,00			

BILANCIO CONSUNTIVO 2016 - GESTIONE RESIDUI PASSIVI PER ANNO DI PROVENIENZA

Residui derivanti dalla gestione attuale - Dettaglio per Impegni

Mis. - Prog. - Tit. - Macroagg.	Capitolo	Descrizione	Impegni per anno di provenienza			Importo ultimo consuntivo	Importo pagato	Insussistenze	Importo da conservare
50 - 02 - 4 - 03	66403100	Rimborso quote di capitale mutui	2016	20160003308	0	7.549,32	7.549,32	0,00	0,00
			2016	20160003309	0	75.486,10	75.486,10	0,00	0,00
			2016	20160003311	0	39.429,36	39.429,36	0,00	0,00
			2016	20160003313	0	24.568,16	24.568,16	0,00	0,00
			2016	20160003314	0	11.200,62	11.200,62	0,00	0,00
			2016	20160003315	0	12.176,95	12.176,95	0,00	0,00
			2016	20160003316	0	16.852,90	16.852,90	0,00	0,00
			2016	20160003317	0	9.753,73	9.753,73	0,00	0,00
			2016	20160003318	0	21.407,08	21.407,08	0,00	0,00
			2016	20160003320	0	8.402,10	8.402,10	0,00	0,00
			2016	20160003321	0	8.187,78	8.187,78	0,00	0,00
			2016	20160003322	0	8.002,30	8.002,30	0,00	0,00
			2016	20160003323	0	29.626,28	29.626,28	0,00	0,00
			2016	20160003324	0	20.205,34	20.205,34	0,00	0,00
			2016	20160003325	0	7.306,17	7.306,17	0,00	0,00
			2016	20160003326	0	20.609,02	20.609,02	0,00	0,00
			2016	20160003328	0	96.886,29	96.886,29	0,00	0,00
			2016	20160003329	0	3.312,13	3.312,13	0,00	0,00
			2016	20160003330	0	12.176,95	12.176,95	0,00	0,00
			2016	20160003331	0	29.764,27	29.764,27	0,00	0,00
			2016	20160003332	0	29.087,13	29.087,13	0,00	0,00
			2016	20160003334	0	4.112,69	4.112,69	0,00	0,00
			2016	20160003335	0	18.943,61	18.943,61	0,00	0,00
			2016	20160003336	0	10.892,82	10.892,82	0,00	0,00
			2016	20160003338	0	17.311,28	17.311,28	0,00	0,00
			2016	20160003340	0	40.247,92	40.247,92	0,00	0,00
			2016	20160003342	0	108.567,94	108.567,94	0,00	0,00
			2016	20160003344	0	38.077,65	38.077,65	0,00	0,00
			2016	20160003346	0	64.320,36	64.320,36	0,00	0,00
			2016	20160003348	0	21.102,49	21.102,49	0,00	0,00
2016	20160003350	0	43.909,86	43.909,86	0,00	0,00			

BILANCIO CONSUNTIVO 2016 - GESTIONE RESIDUI PASSIVI PER ANNO DI PROVENIENZA

Residui derivanti dalla gestione attuale - Dettaglio per Impegni

Mis. - Prog. - Tit. - Macroagg.	Capitolo	Descrizione	Impegni per anno di provenienza			Importo ultimo consuntivo	Importo pagato	Insussistenze	Importo da conservare
50 - 02 - 4 - 03	66403100	Rimborso quote di capitale mutui	2016	20160003352	0	17.039,31	17.039,31	0,00	0,00
TOTALE CAPITOLO	66403100	Residui gestione attuale Residui totali	2016			2.356.749,24 2.358.579,12	2.319.369,14 2.321.199,02	0,00 0,00	37.380,10 37.380,10
	66403110		2015	20150003113	0	28.162,09	28.162,09	0,00	0,00
			2015	20150003117	0	5.840,14	5.840,14	0,00	0,00
			2015	20150003119	0	21.389,19	21.389,19	0,00	0,00
			2015	20150003121	0	36.517,89	36.517,89	0,00	0,00
			2015	20150003123	0	13.963,69	13.963,69	0,00	0,00
			2015	20150003125	0	57.809,17	57.809,17	0,00	0,00
			2015	20150003127	0	14.012,85	14.012,85	0,00	0,00
			2015	20150003129	0	7.375,19	7.375,19	0,00	0,00
			2015	20150003131	0	73.687,41	73.687,41	0,00	0,00
			2015	20150003133	0	38.497,63	38.497,63	0,00	0,00
			2015	20150003135	0	23.987,51	23.987,51	0,00	0,00
			2015	20150003137	0	10.935,90	10.935,90	0,00	0,00
			2015	20150003139	0	11.805,67	11.805,67	0,00	0,00
			2015	20150003141	0	16.339,05	16.339,05	0,00	0,00
			2015	20150003143	0	9.456,35	9.456,35	0,00	0,00
			2015	20150003145	0	20.754,37	20.754,37	0,00	0,00
			2015	20150003147	0	8.145,91	8.145,91	0,00	0,00
			2015	20150003149	0	7.938,13	7.938,13	0,00	0,00
			2015	20150003151	0	7.734,66	7.734,66	0,00	0,00
			2015	20150003153	0	28.635,42	28.635,42	0,00	0,00
			2015	20150003155	0	19.529,56	19.529,56	0,00	0,00
			2015	20150003157	0	7.083,41	7.083,41	0,00	0,00
			2015	20150003159	0	19.980,65	19.980,65	0,00	0,00
			2015	20150003161	0	93.932,22	93.932,22	0,00	0,00
			2015	20150003163	0	3.211,14	3.211,14	0,00	0,00
			2015	20150003165	0	11.805,67	11.805,67	0,00	0,00
			2015	20150003167	0	28.768,80	28.768,80	0,00	0,00

BILANCIO CONSUNTIVO 2016 - GESTIONE RESIDUI PASSIVI PER ANNO DI PROVENIENZA

Residui derivanti dalla gestione attuale - Dettaglio per Impegni

Mis. - Prog. - Tit. - Macroagg.	Capitolo	Descrizione		Impegni per anno di provenienza	Importo ultimo consuntivo	Importo pagato	Insussistenze	Importo da conservare
50 - 02 - 4 - 03	66403110	Rimborso quote di capitale mutui	2015	20150003169 0	28.114,30	28.114,30	0,00	0,00
			2015	20150003171 0	3.975,15	3.975,15	0,00	0,00
			2015	20150003173 0	18.310,04	18.310,04	0,00	0,00
			2015	20150003175 0	10.528,51	10.528,51	0,00	0,00
			2015	20150003400 0	16.774,96	16.774,96	0,00	0,00
			2015	20150003402 0	39.272,30	39.272,30	0,00	0,00
			2015	20150003404 0	106.223,54	106.223,54	0,00	0,00
			2015	20150003406 0	37.311,12	37.311,12	0,00	0,00
			2015	20150003408 0	6.692,90	6.692,90	0,00	0,00
		TOTALE ANNO	2015		894.502,49	894.502,49	0,00	0,00
TOTALE CAPITOLO	66403110	Residui			894.502,49	894.502,49	0,00	0,00
TOTALE CAPITOLO	66403110	Residui gestione attuale	2016		0,00	0,00	0,00	0,00
		Residui totali			894.502,49	894.502,49	0,00	0,00
50 - 02 - 4 - 03	66403130	Quota capitale ammortamento mutui (annualità pregresse)						
TOTALE CAPITOLO	66403130	Residui			0,00	0,00	0,00	0,00
			2016	20160003229 0	118.113,13	118.113,13	0,00	0,00
TOTALE CAPITOLO	66403130	Residui gestione attuale	2016		118.113,13	118.113,13	0,00	0,00
		Residui totali			118.113,13	118.113,13	0,00	0,00
TOTALE MACROAGGREGATO 03 - Rimborso mutui e altri finanziamenti a medio lungo termine		Residui			896.332,37	896.332,37	0,00	0,00
		Residui gestione attuale	2016		2.474.862,37	2.437.482,27	0,00	37.380,10
		Residui totali			3.371.194,74	3.333.814,64	0,00	37.380,10
TOTALE TITOLO 4 - Rimborso di prestiti		Residui			896.332,37	896.332,37	0,00	0,00
		Residui gestione attuale	2016		2.474.862,37	2.437.482,27	0,00	37.380,10
		Residui totali			3.371.194,74	3.333.814,64	0,00	37.380,10
TOTALE PROGRAMMA 02 - Quota capitale ammortamento mutui e prestiti obbligazionari		Residui			896.332,37	896.332,37	0,00	0,00
		Residui gestione attuale	2016		2.474.862,37	2.437.482,27	0,00	37.380,10
		Residui totali			3.371.194,74	3.333.814,64	0,00	37.380,10
TOTALE MISSIONE 50 - Debito pubblico		Residui			896.332,37	896.332,37	0,00	0,00
		Residui gestione attuale	2016		2.474.862,37	2.437.482,27	0,00	37.380,10
		Residui totali			3.371.194,74	3.333.814,64	0,00	37.380,10

BILANCIO CONSUNTIVO 2016 - GESTIONE RESIDUI PASSIVI PER ANNO DI PROVENIENZA

Residui derivanti dalla gestione attuale - Dettaglio per Impegni

Mis. - Prog. - Tit. - Macroagg.	Capitolo	Descrizione		Impegni per anno di provenienza	Importo ultimo consuntivo	Importo pagato	Insussistenze	Importo da conservare
60 - 01 - 5 - 01	69701170	RIMBORSO PER ANTICIPAZIONI DI CASSA	2014	20140003540	0	0,00	0,00	0,00
		TOTALE ANNO	2014			0,00	0,00	0,00
			2015	20150003417	0	2.419.486,43	2.419.486,43	0,00
		TOTALE ANNO	2015			2.419.486,43	2.419.486,43	0,00
TOTALE CAPITOLO	69701170	Residui				2.419.486,43	2.419.486,43	0,00
			2016	20160001286	0	21.442.613,73	21.442.613,73	0,00
			2016	20160003582	0	5.462.427,90	0,00	5.462.427,90
TOTALE CAPITOLO	69701170	Residui gestione attuale	2016			26.905.041,63	21.442.613,73	0,00
		Residui totali				29.324.528,06	23.862.100,16	0,00
TOTALE MACROAGGREGATO 01 - Chiusura Anticipazioni ricevute da istituto tesoriere/cassiere		Residui				2.419.486,43	2.419.486,43	0,00
		Residui gestione attuale	2016			26.905.041,63	21.442.613,73	0,00
		Residui totali				29.324.528,06	23.862.100,16	0,00
TOTALE TITOLO 5 - Chiusura Anticipazioni da istituto tesoriere/cassiere		Residui				2.419.486,43	2.419.486,43	0,00
		Residui gestione attuale	2016			26.905.041,63	21.442.613,73	0,00
		Residui totali				29.324.528,06	23.862.100,16	0,00
TOTALE PROGRAMMA 01 - Restituzione anticipazione di tesoreria		Residui				2.419.486,43	2.419.486,43	0,00
		Residui gestione attuale	2016			26.905.041,63	21.442.613,73	0,00
		Residui totali				29.324.528,06	23.862.100,16	0,00
TOTALE MISSIONE 60 - Anticipazioni finanziarie		Residui				2.419.486,43	2.419.486,43	0,00
		Residui gestione attuale	2016			26.905.041,63	21.442.613,73	0,00
		Residui totali				29.324.528,06	23.862.100,16	0,00
99 - 01 - 7 - 01	69701100	RITENUTE PREVIDENZIALI E ASSISTENZIALI AL PERSONALE	2015	20150003245	0	7.778,39	7.778,39	0,00
			2015	20150003255	0	29,38	29,38	0,00
			2015	20150003268	0	68.492,70	68.492,70	0,00
			2015	20150003311	0	614,55	614,55	0,00
		TOTALE ANNO	2015			76.915,02	76.915,02	0,00
TOTALE CAPITOLO	69701100	Residui				76.915,02	76.915,02	0,00

BILANCIO CONSUNTIVO 2016 - GESTIONE RESIDUI PASSIVI PER ANNO DI PROVENIENZA

Residui derivanti dalla gestione attuale - Dettaglio per Impegni

Mis. - Prog. - Tit. - Macroagg.	Capitolo	Descrizione		Impegni per anno di provenienza		Importo ultimo consuntivo	Importo pagato	Insussistenze	Importo da conservare
99 - 01 - 7 - 01	69701100	RITENUTE PREVIDENZIALI E ASSISTENZIALI AL PERSONALE	2016	20160000341	0	3.897,75	3.897,75	0,00	0,00
			2016	20160000343	0	29,38	29,38	0,00	0,00
			2016	20160000366	0	34.394,49	34.394,49	0,00	0,00
			2016	20160000402	0	391,24	391,24	0,00	0,00
			2016	20160000410	0	367,67	367,67	0,00	0,00
			2016	20160000560	0	3.895,59	3.895,59	0,00	0,00
			2016	20160000563	0	29,38	29,38	0,00	0,00
			2016	20160000586	0	34.456,19	34.456,19	0,00	0,00
			2016	20160000625	0	436,82	436,82	0,00	0,00
			2016	20160000634	0	367,67	367,67	0,00	0,00
			2016	20160000769	0	3.895,39	3.895,39	0,00	0,00
			2016	20160000772	0	29,38	29,38	0,00	0,00
			2016	20160000796	0	34.682,23	34.682,23	0,00	0,00
			2016	20160000834	0	414,31	414,31	0,00	0,00
			2016	20160000842	0	367,67	367,67	0,00	0,00
			2016	20160001087	0	3.892,08	3.892,08	0,00	0,00
			2016	20160001090	0	29,38	29,38	0,00	0,00
			2016	20160001114	0	37.996,46	37.996,46	0,00	0,00

BILANCIO CONSUNTIVO 2016 - GESTIONE RESIDUI PASSIVI PER ANNO DI PROVENIENZA

Residui derivanti dalla gestione attuale - Dettaglio per Impegni

Mis. - Prog. - Tit. - Macroagg.	Capitolo	Descrizione		Impegni per anno di provenienza		Importo ultimo consuntivo	Importo pagato	Insussistenze	Importo da conservare
99 - 01 - 7 - 01	69701100	RITENUTE PREVIDENZIALI E ASSISTENZIALI AL PERSONALE	2016	20160001150	0	414,31	414,31	0,00	0,00
			2016	20160001158	0	360,64	360,64	0,00	0,00
			2016	20160001382	0	3.878,42	3.878,42	0,00	0,00
			2016	20160001385	0	29,38	29,38	0,00	0,00
			2016	20160001411	0	37.309,50	37.309,50	0,00	0,00
			2016	20160001448	0	414,17	414,17	0,00	0,00
			2016	20160001456	0	367,66	367,66	0,00	0,00
			2016	20160001734	0	3.897,52	3.897,52	0,00	0,00
			2016	20160001738	0	29,38	29,38	0,00	0,00
			2016	20160001762	0	35.018,91	35.018,91	0,00	0,00
			2016	20160001800	0	415,66	415,66	0,00	0,00
			2016	20160001808	0	367,67	367,67	0,00	0,00
			2016	20160002117	0	3.898,78	3.898,78	0,00	0,00
			2016	20160002120	0	29,38	29,38	0,00	0,00
			2016	20160002144	0	35.820,37	35.820,37	0,00	0,00
			2016	20160002180	0	413,33	413,33	0,00	0,00
			2016	20160002188	0	367,67	367,67	0,00	0,00
			2016	20160002287	0	3.723,62	3.723,62	0,00	0,00

BILANCIO CONSUNTIVO 2016 - GESTIONE RESIDUI PASSIVI PER ANNO DI PROVENIENZA

Residui derivanti dalla gestione attuale - Dettaglio per Impegni

Mis. - Prog. - Tit. - Macroagg.	Capitolo	Descrizione		Impegni per anno di provenienza		Importo ultimo consuntivo	Importo pagato	Insussistenze	Importo da conservare
99 - 01 - 7 - 01	69701100	RITENUTE PREVIDENZIALI E ASSISTENZIALI AL PERSONALE	2016	20160002290	0	29,38	29,38	0,00	0,00
			2016	20160002317	0	33.780,92	33.780,92	0,00	0,00
			2016	20160002355	0	414,31	414,31	0,00	0,00
			2016	20160002363	0	384,93	384,93	0,00	0,00
			2016	20160002606	0	3.954,31	3.954,31	0,00	0,00
			2016	20160002609	0	29,38	29,38	0,00	0,00
			2016	20160002635	0	48.976,02	48.976,02	0,00	0,00
			2016	20160002673	0	452,20	452,20	0,00	0,00
			2016	20160002681	0	384,93	384,93	0,00	0,00
			2016	20160002877	0	3.970,40	3.970,40	0,00	0,00
			2016	20160002880	0	29,38	29,38	0,00	0,00
			2016	20160002907	0	35.946,13	35.946,13	0,00	0,00
			2016	20160002946	0	417,28	417,28	0,00	0,00
			2016	20160002954	0	387,67	387,67	0,00	0,00
			2016	20160003118	0	3.957,89	3.957,89	0,00	0,00
			2016	20160003121	0	29,38	29,38	0,00	0,00
			2016	20160003146	0	36.412,68	36.412,68	0,00	0,00
2016	20160003183	0	413,05	413,05	0,00	0,00			

BILANCIO CONSUNTIVO 2016 - GESTIONE RESIDUI PASSIVI PER ANNO DI PROVENIENZA

Residui derivanti dalla gestione attuale - Dettaglio per Impegni

Mis. - Prog. - Tit. - Macroagg.	Capitolo	Descrizione	Impegni per anno di provenienza			Importo ultimo consuntivo	Importo pagato	Insussistenze	Importo da conservare
99 - 01 - 7 - 01	69701100	RITENUTE PREVIDENZIALI E ASSISTENZIALI AL PERSONALE	2016	20160003191	0	360,49	360,49	0,00	0,00
			2016	20160003417	0	7.652,24	0,00	0,00	7.652,24
			2016	20160003420	0	29,38	0,00	0,00	29,38
			2016	20160003444	0	67.561,92	0,00	0,00	67.561,92
			2016	20160003482	0	817,96	0,00	0,00	817,96
			2016	20160003490	0	703,99	703,99	0,00	0,00
			2016	20160003604	0	14,05	0,00	0,00	14,05
TOTALE CAPITOLO	69701100	Residui gestione attuale Residui totali	2016			533.439,72	457.364,17	0,00	76.075,55
						610.354,74	534.279,19	0,00	76.075,55
	69701110	RITENUTE ERARIALI	2015	20150003303	0	45,39	45,39	0,00	0,00
			2015	20150003305	0	105.305,68	105.305,68	0,00	0,00
			2015	20150003307	0	836,44	836,44	0,00	0,00
			2015	20150003338	0	3.552,64	3.552,64	0,00	0,00
			2015	20150003421	0	219,00	0,00	0,00	219,00
		TOTALE ANNO	2015			109.959,15	109.740,15	0,00	219,00
TOTALE CAPITOLO	69701110	Residui				109.959,15	109.740,15	0,00	219,00
			2016	20160000393	0	1.366,98	1.366,98	0,00	0,00
			2016	20160000395	0	46.261,49	46.261,49	0,00	0,00
			2016	20160000397	0	5.740,91	5.740,91	0,00	0,00
			2016	20160000617	0	1.366,98	1.366,98	0,00	0,00
			2016	20160000619	0	48.095,32	48.095,32	0,00	0,00
			2016	20160000621	0	5.728,91	5.728,91	0,00	0,00
			2016	20160000826	0	2.061,39	2.061,39	0,00	0,00
			2016	20160000828	0	48.844,42	48.844,42	0,00	0,00
			2016	20160000830	0	5.789,91	5.789,91	0,00	0,00
			2016	20160000846	0	5.699,80	5.699,80	0,00	0,00

BILANCIO CONSUNTIVO 2016 - GESTIONE RESIDUI PASSIVI PER ANNO DI PROVENIENZA

Residui derivanti dalla gestione attuale - Dettaglio per Impegni

Mis. - Prog. - Tit. - Macroagg.	Capitolo	Descrizione	Impegni per anno di provenienza		Importo ultimo consuntivo	Importo pagato	Insussistenze	Importo da conservare	
99 - 01 - 7 - 01	69701110	RITENUTE ERARIALI	2016	20160001142	0	2.097,68	2.097,68	0,00	0,00
			2016	20160001144	0	62.577,51	62.577,51	0,00	0,00
			2016	20160001146	0	5.777,27	5.777,27	0,00	0,00
			2016	20160001440	0	2.100,19	2.100,19	0,00	0,00
			2016	20160001442	0	58.748,84	58.748,84	0,00	0,00
			2016	20160001444	0	6.040,49	6.040,49	0,00	0,00
			2016	20160001791	0	2.060,32	2.060,32	0,00	0,00
			2016	20160001793	0	51.858,51	51.858,51	0,00	0,00
			2016	20160001795	0	5.798,59	5.798,59	0,00	0,00
			2016	20160002172	0	1.922,74	1.922,74	0,00	0,00
			2016	20160002174	0	0,00	0,00	0,00	0,00
			2016	20160002176	0	5.179,08	5.179,08	0,00	0,00
			2016	20160002193	0	3.948,88	3.948,86	0,00	0,02
			2016	20160002346	0	2.330,63	2.330,63	0,00	0,00
			2016	20160002348	0	20,70	20,70	0,00	0,00
			2016	20160002350	0	6.289,28	6.289,28	0,00	0,00
			2016	20160002664	0	2.367,39	2.367,39	0,00	0,00
			2016	20160002666	0	88.192,16	88.192,16	0,00	0,00
			2016	20160002668	0	6.392,91	6.392,91	0,00	0,00
			2016	20160002936	0	2.214,64	2.214,64	0,00	0,00
			2016	20160002938	0	54.476,31	54.476,31	0,00	0,00
			2016	20160002940	0	6.415,26	6.415,26	0,00	0,00
			2016	20160003176	0	2.197,01	2.197,01	0,00	0,00
			2016	20160003178	0	63.375,28	63.375,28	0,00	0,00
			2016	20160003179	0	6.553,71	6.553,71	0,00	0,00
			2016	20160003475	0	365,92	0,00	0,00	365,92
			2016	20160003477	0	102.144,15	0,00	0,00	102.144,15
2016	20160003478	0	1.253,86	0,00	0,00	1.253,86			
TOTALE CAPITOLO	69701110	Residui gestione attuale	2016			723.655,42	619.891,47	0,00	103.763,95
		Residui totali				833.614,57	729.631,62	0,00	103.982,95

BILANCIO CONSUNTIVO 2016 - GESTIONE RESIDUI PASSIVI PER ANNO DI PROVENIENZA

Residui derivanti dalla gestione attuale - Dettaglio per Impegni

Mis. - Prog. - Tit. - Macroagg.	Capitolo	Descrizione				Impegni per anno di provenienza	Importo ultimo consuntivo	Importo pagato	Insussistenze	Importo da conservare
99 - 01 - 7 - 01	69701120	ALTRE RITENUTE AL PERSONALE PER CONTO DI TERZI								
TOTALE CAPITOLO	69701120	Residui				0,00	0,00	0,00	0,00	
			2016	20160000315	0	422,66	422,66	0,00	0,00	
			2016	20160000316	0	172,24	172,24	0,00	0,00	
			2016	20160000317	0	87,38	87,38	0,00	0,00	
			2016	20160000318	0	8.266,26	8.266,26	0,00	0,00	
			2016	20160000367	0	567,00	567,00	0,00	0,00	
			2016	20160000391	0	635,00	635,00	0,00	0,00	
			2016	20160000392	0	264,00	264,00	0,00	0,00	
			2016	20160000394	0	711,00	711,00	0,00	0,00	
			2016	20160000396	0	58,54	58,54	0,00	0,00	
			2016	20160000398	0	459,00	459,00	0,00	0,00	
			2016	20160000403	0	119,00	119,00	0,00	0,00	
			2016	20160000404	0	519,00	519,00	0,00	0,00	
			2016	20160000405	0	101,00	101,00	0,00	0,00	
			2016	20160000406	0	231,00	231,00	0,00	0,00	
			2016	20160000411	0	250,00	250,00	0,00	0,00	
			2016	20160000412	0	250,00	250,00	0,00	0,00	
			2016	20160000413	0	300,00	300,00	0,00	0,00	
			2016	20160000533	0	404,67	404,67	0,00	0,00	
			2016	20160000534	0	172,24	172,24	0,00	0,00	
			2016	20160000535	0	87,38	87,38	0,00	0,00	
			2016	20160000536	0	8.529,30	8.529,30	0,00	0,00	
			2016	20160000588	0	567,00	567,00	0,00	0,00	
			2016	20160000615	0	635,00	635,00	0,00	0,00	
			2016	20160000616	0	264,00	264,00	0,00	0,00	
			2016	20160000618	0	711,00	711,00	0,00	0,00	
			2016	20160000620	0	58,54	58,54	0,00	0,00	
			2016	20160000622	0	459,00	459,00	0,00	0,00	
			2016	20160000627	0	119,00	119,00	0,00	0,00	

BILANCIO CONSUNTIVO 2016 - GESTIONE RESIDUI PASSIVI PER ANNO DI PROVENIENZA

Residui derivanti dalla gestione attuale - Dettaglio per Impegni

Mis. - Prog. - Tit. - Macroagg.	Capitolo	Descrizione	Impegni per anno di provenienza	Importo ultimo consuntivo	Importo pagato	Insussistenze	Importo da conservare	
		2016	20160000628	0	519,00	519,00	0,00	0,00
		2016	20160000629	0	101,00	101,00	0,00	0,00
		2016	20160000630	0	231,00	231,00	0,00	0,00
		2016	20160000635	0	250,00	250,00	0,00	0,00
		2016	20160000636	0	250,00	250,00	0,00	0,00
		2016	20160000637	0	300,00	300,00	0,00	0,00
		2016	20160000743	0	418,57	418,57	0,00	0,00
		2016	20160000744	0	172,24	172,24	0,00	0,00
		2016	20160000745	0	87,38	87,38	0,00	0,00
		2016	20160000746	0	9.663,95	9.663,95	0,00	0,00
		2016	20160000799	0	567,00	567,00	0,00	0,00
		2016	20160000824	0	635,00	635,00	0,00	0,00
		2016	20160000825	0	264,00	264,00	0,00	0,00
		2016	20160000827	0	711,00	711,00	0,00	0,00
		2016	20160000829	0	58,54	58,54	0,00	0,00
		2016	20160000831	0	879,00	879,00	0,00	0,00
		2016	20160000835	0	65,00	65,00	0,00	0,00
		2016	20160000836	0	279,00	279,00	0,00	0,00
		2016	20160000837	0	101,00	101,00	0,00	0,00
		2016	20160000838	0	231,00	231,00	0,00	0,00
		2016	20160000843	0	250,00	250,00	0,00	0,00
		2016	20160000844	0	250,00	250,00	0,00	0,00
		2016	20160000845	0	300,00	300,00	0,00	0,00
		2016	20160001061	0	418,57	418,57	0,00	0,00
		2016	20160001062	0	172,24	172,24	0,00	0,00
		2016	20160001063	0	87,38	87,38	0,00	0,00
		2016	20160001064	0	9.777,22	9.777,22	0,00	0,00
		2016	20160001115	0	567,00	567,00	0,00	0,00
		2016	20160001140	0	635,00	635,00	0,00	0,00
		2016	20160001141	0	264,00	264,00	0,00	0,00
		2016	20160001143	0	711,00	711,00	0,00	0,00

BILANCIO CONSUNTIVO 2016 - GESTIONE RESIDUI PASSIVI PER ANNO DI PROVENIENZA

Residui derivanti dalla gestione attuale - Dettaglio per Impegni

Mis. - Prog. - Tit. - Macroagg.	Capitolo	Descrizione	Impegni per anno di provenienza	Importo ultimo consuntivo	Importo pagato	Insussistenze	Importo da conservare	
		2016	20160001145	0	58,54	58,54	0,00	0,00
		2016	20160001147	0	1.096,00	1.096,00	0,00	0,00
		2016	20160001151	0	65,00	65,00	0,00	0,00
		2016	20160001152	0	279,00	279,00	0,00	0,00
		2016	20160001153	0	101,00	101,00	0,00	0,00
		2016	20160001154	0	231,00	231,00	0,00	0,00
		2016	20160001159	0	250,00	250,00	0,00	0,00
		2016	20160001160	0	250,00	250,00	0,00	0,00
		2016	20160001161	0	300,00	300,00	0,00	0,00
		2016	20160001162	0	8,00	8,00	0,00	0,00
		2016	20160001212	0	840,00	840,00	0,00	0,00
		2016	20160001213	0	2.532,34	2.532,34	0,00	0,00
		2016	20160001356	0	418,57	418,57	0,00	0,00
		2016	20160001357	0	172,24	172,24	0,00	0,00
		2016	20160001358	0	87,38	87,38	0,00	0,00
		2016	20160001359	0	9.390,66	9.390,66	0,00	0,00
		2016	20160001412	0	567,00	567,00	0,00	0,00
		2016	20160001437	0	0,00	0,00	0,00	0,00
		2016	20160001438	0	635,00	635,00	0,00	0,00
		2016	20160001439	0	264,00	264,00	0,00	0,00
		2016	20160001441	0	711,00	711,00	0,00	0,00
		2016	20160001443	0	58,54	58,54	0,00	0,00
		2016	20160001445	0	1.096,00	1.096,00	0,00	0,00
		2016	20160001449	0	65,00	65,00	0,00	0,00
		2016	20160001450	0	279,00	279,00	0,00	0,00
		2016	20160001451	0	101,00	101,00	0,00	0,00
		2016	20160001452	0	231,00	231,00	0,00	0,00
		2016	20160001457	0	250,00	250,00	0,00	0,00
		2016	20160001458	0	250,00	250,00	0,00	0,00
		2016	20160001459	0	300,00	300,00	0,00	0,00
		2016	20160001460	0	8,00	8,00	0,00	0,00

BILANCIO CONSUNTIVO 2016 - GESTIONE RESIDUI PASSIVI PER ANNO DI PROVENIENZA

Residui derivanti dalla gestione attuale - Dettaglio per Impegni

Mis. - Prog. - Tit. - Macroagg.	Capitolo	Descrizione	Impegni per anno di provenienza	Importo ultimo consuntivo	Importo pagato	Insussistenze	Importo da conservare	
		2016	20160001708	0	430,59	430,59	0,00	0,00
		2016	20160001709	0	172,24	172,24	0,00	0,00
		2016	20160001710	0	87,38	87,38	0,00	0,00
		2016	20160001711	0	9.390,66	9.390,66	0,00	0,00
		2016	20160001764	0	567,00	567,00	0,00	0,00
		2016	20160001789	0	635,00	635,00	0,00	0,00
		2016	20160001790	0	264,00	264,00	0,00	0,00
		2016	20160001792	0	711,00	711,00	0,00	0,00
		2016	20160001794	0	58,54	58,54	0,00	0,00
		2016	20160001796	0	1.116,00	1.116,00	0,00	0,00
		2016	20160001801	0	65,00	65,00	0,00	0,00
		2016	20160001802	0	279,00	279,00	0,00	0,00
		2016	20160001803	0	101,00	101,00	0,00	0,00
		2016	20160001804	0	231,00	231,00	0,00	0,00
		2016	20160001809	0	250,00	250,00	0,00	0,00
		2016	20160001810	0	250,00	250,00	0,00	0,00
		2016	20160001811	0	300,00	300,00	0,00	0,00
		2016	20160001812	0	8,00	8,00	0,00	0,00
		2016	20160002091	0	414,91	414,91	0,00	0,00
		2016	20160002092	0	172,24	172,24	0,00	0,00
		2016	20160002093	0	87,38	87,38	0,00	0,00
		2016	20160002094	0	9.390,66	9.390,66	0,00	0,00
		2016	20160002145	0	567,00	567,00	0,00	0,00
		2016	20160002170	0	635,00	635,00	0,00	0,00
		2016	20160002171	0	264,00	264,00	0,00	0,00
		2016	20160002173	0	711,00	711,00	0,00	0,00
		2016	20160002175	0	58,54	58,54	0,00	0,00
		2016	20160002177	0	1.116,00	1.116,00	0,00	0,00
		2016	20160002181	0	65,00	65,00	0,00	0,00
		2016	20160002182	0	279,00	279,00	0,00	0,00
		2016	20160002183	0	101,00	101,00	0,00	0,00

BILANCIO CONSUNTIVO 2016 - GESTIONE RESIDUI PASSIVI PER ANNO DI PROVENIENZA

Residui derivanti dalla gestione attuale - Dettaglio per Impegni

Mis. - Prog. - Tit. - Macroagg.	Capitolo	Descrizione	Impegni per anno di provenienza	Importo ultimo consuntivo	Importo pagato	Insussistenze	Importo da conservare	
		2016	20160002184	0	231,00	231,00	0,00	0,00
		2016	20160002189	0	250,00	250,00	0,00	0,00
		2016	20160002190	0	250,00	250,00	0,00	0,00
		2016	20160002191	0	300,00	300,00	0,00	0,00
		2016	20160002192	0	8,00	8,00	0,00	0,00
		2016	20160002261	0	383,18	383,18	0,00	0,00
		2016	20160002262	0	172,24	172,24	0,00	0,00
		2016	20160002263	0	87,38	87,38	0,00	0,00
		2016	20160002264	0	9.390,66	9.390,66	0,00	0,00
		2016	20160002318	0	280,00	280,00	0,00	0,00
		2016	20160002319	0	567,00	567,00	0,00	0,00
		2016	20160002344	0	635,00	635,00	0,00	0,00
		2016	20160002345	0	264,00	264,00	0,00	0,00
		2016	20160002347	0	711,00	711,00	0,00	0,00
		2016	20160002349	0	58,54	58,54	0,00	0,00
		2016	20160002351	0	1.116,00	1.116,00	0,00	0,00
		2016	20160002356	0	65,00	65,00	0,00	0,00
		2016	20160002357	0	279,00	279,00	0,00	0,00
		2016	20160002358	0	101,00	101,00	0,00	0,00
		2016	20160002359	0	231,00	231,00	0,00	0,00
		2016	20160002364	0	250,00	250,00	0,00	0,00
		2016	20160002365	0	250,00	250,00	0,00	0,00
		2016	20160002366	0	300,00	300,00	0,00	0,00
		2016	20160002367	0	8,00	8,00	0,00	0,00
		2016	20160002580	0	387,21	387,21	0,00	0,00
		2016	20160002581	0	172,24	172,24	0,00	0,00
		2016	20160002582	0	87,38	87,38	0,00	0,00
		2016	20160002583	0	8.991,41	8.991,41	0,00	0,00
		2016	20160002636	0	180,00	180,00	0,00	0,00
		2016	20160002637	0	567,00	567,00	0,00	0,00
		2016	20160002662	0	635,00	635,00	0,00	0,00

BILANCIO CONSUNTIVO 2016 - GESTIONE RESIDUI PASSIVI PER ANNO DI PROVENIENZA

Residui derivanti dalla gestione attuale - Dettaglio per Impegni

Mis. - Prog. - Tit. - Macroagg.	Capitolo	Descrizione	Impegni per anno di provenienza	Importo ultimo consuntivo	Importo pagato	Insussistenze	Importo da conservare	
		2016	20160002663	0	264,00	264,00	0,00	0,00
		2016	20160002665	0	711,00	711,00	0,00	0,00
		2016	20160002667	0	58,54	58,54	0,00	0,00
		2016	20160002669	0	1.116,00	1.116,00	0,00	0,00
		2016	20160002674	0	65,00	65,00	0,00	0,00
		2016	20160002675	0	279,00	279,00	0,00	0,00
		2016	20160002676	0	101,00	101,00	0,00	0,00
		2016	20160002677	0	231,00	231,00	0,00	0,00
		2016	20160002682	0	250,00	250,00	0,00	0,00
		2016	20160002683	0	250,00	250,00	0,00	0,00
		2016	20160002684	0	300,00	300,00	0,00	0,00
		2016	20160002685	0	13,00	13,00	0,00	0,00
		2016	20160002786	0	0,00	0,00	0,00	0,00
		2016	20160002851	0	372,79	372,79	0,00	0,00
		2016	20160002852	0	172,57	172,57	0,00	0,00
		2016	20160002853	0	131,92	131,92	0,00	0,00
		2016	20160002854	0	8.756,05	8.756,05	0,00	0,00
		2016	20160002908	0	230,00	230,00	0,00	0,00
		2016	20160002909	0	567,00	567,00	0,00	0,00
		2016	20160002934	0	635,00	635,00	0,00	0,00
		2016	20160002935	0	264,00	264,00	0,00	0,00
		2016	20160002937	0	711,00	711,00	0,00	0,00
		2016	20160002939	0	44,43	44,43	0,00	0,00
		2016	20160002941	0	1.356,00	1.356,00	0,00	0,00
		2016	20160002947	0	65,00	65,00	0,00	0,00
		2016	20160002948	0	279,00	279,00	0,00	0,00
		2016	20160002949	0	101,00	101,00	0,00	0,00
		2016	20160002950	0	231,00	231,00	0,00	0,00
		2016	20160002955	0	250,00	250,00	0,00	0,00
		2016	20160002956	0	250,00	250,00	0,00	0,00
		2016	20160002957	0	300,00	300,00	0,00	0,00

BILANCIO CONSUNTIVO 2016 - GESTIONE RESIDUI PASSIVI PER ANNO DI PROVENIENZA

Residui derivanti dalla gestione attuale - Dettaglio per Impegni

Mis. - Prog. - Tit. - Macroagg.	Capitolo	Descrizione	Impegni per anno di provenienza	Importo ultimo consuntivo	Importo pagato	Insussistenze	Importo da conservare	
		2016	20160002958	0	13,00	13,00	0,00	0,00
		2016	20160003092	0	370,09	370,09	0,00	0,00
		2016	20160003093	0	172,57	172,57	0,00	0,00
		2016	20160003094	0	131,92	131,92	0,00	0,00
		2016	20160003095	0	8.756,05	8.756,05	0,00	0,00
		2016	20160003147	0	230,00	230,00	0,00	0,00
		2016	20160003148	0	567,00	567,00	0,00	0,00
		2016	20160003174	0	635,00	635,00	0,00	0,00
		2016	20160003175	0	264,00	264,00	0,00	0,00
		2016	20160003177	0	711,00	711,00	0,00	0,00
		2016	20160003180	0	1.356,00	1.356,00	0,00	0,00
		2016	20160003184	0	65,00	65,00	0,00	0,00
		2016	20160003185	0	279,00	279,00	0,00	0,00
		2016	20160003186	0	101,00	101,00	0,00	0,00
		2016	20160003187	0	231,00	231,00	0,00	0,00
		2016	20160003192	0	250,00	250,00	0,00	0,00
		2016	20160003193	0	250,00	250,00	0,00	0,00
		2016	20160003194	0	300,00	300,00	0,00	0,00
		2016	20160003195	0	13,00	13,00	0,00	0,00
		2016	20160003390	0	370,09	370,09	0,00	0,00
		2016	20160003391	0	142,45	142,45	0,00	0,00
		2016	20160003392	0	121,83	121,83	0,00	0,00
		2016	20160003393	0	8.584,32	8.584,32	0,00	0,00
		2016	20160003445	0	230,00	230,00	0,00	0,00
		2016	20160003446	0	567,00	567,00	0,00	0,00
		2016	20160003473	0	635,00	635,00	0,00	0,00
		2016	20160003474	0	264,00	264,00	0,00	0,00
		2016	20160003476	0	711,00	711,00	0,00	0,00
		2016	20160003479	0	1.356,00	1.356,00	0,00	0,00
		2016	20160003483	0	65,00	65,00	0,00	0,00
		2016	20160003484	0	279,00	279,00	0,00	0,00

BILANCIO CONSUNTIVO 2016 - GESTIONE RESIDUI PASSIVI PER ANNO DI PROVENIENZA

Residui derivanti dalla gestione attuale - Dettaglio per Impegni

Mis. - Prog. - Tit. - Macroagg.	Capitolo	Descrizione		Impegni per anno di provenienza	Importo ultimo consuntivo	Importo pagato	Insussistenze	Importo da conservare	
			2016	20160003485	0	101,00	101,00	0,00	0,00
			2016	20160003486	0	231,00	231,00	0,00	0,00
			2016	20160003491	0	250,00	250,00	0,00	0,00
			2016	20160003492	0	250,00	250,00	0,00	0,00
			2016	20160003493	0	300,00	300,00	0,00	0,00
			2016	20160003494	0	13,00	13,00	0,00	0,00
			2016	20160003584	0	253,71	0,00	0,00	253,71
			2016	20160003603	0	2,75	0,00	0,00	2,75
TOTALE CAPITOLO	69701120	Residui gestione attuale Residui totali	2016			179.296,03	179.039,57	0,00	256,46
						179.296,03	179.039,57	0,00	256,46
	69701140	SPESE PER SERVIZI PER CONTO DI TERZI	2009	20090003515	0	2.448,46	0,00	0,00	2.448,46
			2009	20090004095	0	300,00	0,00	300,00	0,00
		TOTALE ANNO	2009			2.748,46	0,00	300,00	2.448,46
			2010	20100003730	0	0,00	0,00	0,00	0,00
			2010	20100003734	0	300,00	0,00	300,00	0,00
		TOTALE ANNO	2010			300,00	0,00	300,00	0,00
			2011	20110002884	0	300,00	0,00	300,00	0,00
			2011	20110003683	0	0,00	0,00	0,00	0,00
		TOTALE ANNO	2011			300,00	0,00	300,00	0,00
			2012	20120000445	0	322,46	0,00	0,00	322,46
			2012	20120001416	0	0,00	0,00	0,00	0,00
			2012	20120001588	0	0,00	0,00	0,00	0,00
			2012	20120002501	0	0,00	0,00	0,00	0,00
			2012	20120003186	0	0,00	0,00	0,00	0,00
			2012	20120003228	0	0,00	0,00	0,00	0,00
			2012	20120003229	0	0,00	0,00	0,00	0,00
		TOTALE ANNO	2012			322,46	0,00	0,00	322,46
			2013	20130001215	0	0,00	0,00	0,00	0,00
			2013	20130001505	0	0,00	0,00	0,00	0,00
			2013	20130001729	0	0,00	0,00	0,00	0,00

BILANCIO CONSUNTIVO 2016 - GESTIONE RESIDUI PASSIVI PER ANNO DI PROVENIENZA

Residui derivanti dalla gestione attuale - Dettaglio per Impegni

Mis. - Prog. - Tit. - Macroagg.	Capitolo	Descrizione		Impegni per anno di provenienza	Importo ultimo consuntivo	Importo pagato	Insussistenze	Importo da conservare
99 - 01 - 7 - 01	69701140	SPESE PER SERVIZI PER CONTO DI TERZI	2013	20130003553	0	0,00	0,00	0,00
		TOTALE ANNO	2013			0,00	0,00	0,00
			2014	20140000270	0	0,00	0,00	0,00
			2014	20140000289	0	0,00	0,00	0,00
			2014	20140000299	0	0,00	0,00	0,00
			2014	20140001191	0	0,00	0,00	0,00
			2014	20140003509	0	0,00	0,00	0,00
		TOTALE ANNO	2014			0,00	0,00	0,00
			2015	20150001053	0	6.460,00	6.460,00	0,00
			2015	20150001118	0	88,00	84,00	4,00
			2015	20150001628	0	234.201,63	0,00	234.201,63
			2015	20150002230	0	12.197,05	0,00	12.197,05
			2015	20150002910	0	1.468,22	0,00	1.468,22
			2015	20150003415	0	320,00	320,00	0,00
			2015	20150003416	0	79.905,34	79.905,34	0,00
		TOTALE ANNO	2015			334.640,24	86.769,34	4,00
TOTALE CAPITOLO	69701140	Residui				338.311,16	86.769,34	904,00
			2016	20160000506	0	0,00	0,00	0,00
			2016	20160000561	0	140,89	140,89	0,00
			2016	20160000587	0	506,75	506,75	0,00
			2016	20160000614	0	320,07	320,07	0,00
			2016	20160000626	0	422,61	422,61	0,00
			2016	20160000958	0	0,00	0,00	0,00
TOTALE CAPITOLO	69701140	Residui gestione attuale	2016			1.390,32	1.390,32	0,00
		Residui totali				339.701,48	88.159,66	904,00
99 - 01 - 7 - 01	69701150	Costituzione Fondi Economali						
TOTALE CAPITOLO	69701150	Residui				0,00	0,00	0,00
			2016	20160001196	0	1.826,81	1.826,81	0,00
TOTALE CAPITOLO	69701150	Residui gestione attuale	2016			1.826,81	1.826,81	0,00
		Residui totali				1.826,81	1.826,81	0,00

BILANCIO CONSUNTIVO 2016 - GESTIONE RESIDUI PASSIVI PER ANNO DI PROVENIENZA

Residui derivanti dalla gestione attuale - Dettaglio per Impegni

Mis. - Prog. - Tit. - Macroagg.	Capitolo	Descrizione		Impegni per anno di provenienza	Importo ultimo consuntivo	Importo pagato	Insussistenze	Importo da conservare	
99 - 01 - 7 - 01	69701160	Versamento IVA split	2015	20150003420	0	847,04	847,04	0,00	0,00
				TOTALE ANNO 2015		847,04	847,04	0,00	0,00
TOTALE CAPITOLO	69701160	Residui				847,04	847,04	0,00	0,00
			2016	20160001290	0	839,36	839,36	0,00	0,00
			2016	20160001295	0	10.384,87	10.384,87	0,00	0,00
			2016	20160001296	0	6.691,93	6.691,93	0,00	0,00
			2016	20160001302	0	277.418,90	277.418,90	0,00	0,00
			2016	20160001558	0	169.978,94	169.978,94	0,00	0,00
			2016	20160001559	0	6.103,70	6.103,70	0,00	0,00
			2016	20160001561	0	152.169,04	152.169,04	0,00	0,00
			2016	20160001562	0	13.927,43	13.927,43	0,00	0,00
			2016	20160001831	0	294.245,62	294.245,62	0,00	0,00
			2016	20160001832	0	25.295,88	25.295,88	0,00	0,00
			2016	20160002007	0	307.586,49	307.586,49	0,00	0,00
			2016	20160002008	0	11.947,93	11.947,93	0,00	0,00
			2016	20160002194	0	1.866,88	1.866,88	0,00	0,00
			2016	20160002219	0	427.163,48	427.163,48	0,00	0,00
			2016	20160002416	0	71.023,11	71.023,11	0,00	0,00
			2016	20160002418	0	0,00	0,00	0,00	0,00
			2016	20160002513	0	23.966,28	23.966,28	0,00	0,00
			2016	20160002514	0	2.443,63	2.443,63	0,00	0,00
			2016	20160002776	0	198.863,68	198.863,68	0,00	0,00
			2016	20160002777	0	22.354,43	22.354,43	0,00	0,00
			2016	20160003035	0	174.801,76	174.801,76	0,00	0,00
			2016	20160003053	0	20.120,05	20.120,05	0,00	0,00
			2016	20160003560	0	161.753,13	161.753,13	0,00	0,00
			2016	20160003561	0	21.160,16	21.160,16	0,00	0,00
			2016	20160003601	0	187.524,46	0,00	0,00	187.524,46
			2016	20160003602	0	12.719,71	0,00	0,00	12.719,71
TOTALE CAPITOLO	69701160	Residui gestione attuale	2016			2.602.350,85	2.402.106,68	0,00	200.244,17

BILANCIO CONSUNTIVO 2016 - GESTIONE RESIDUI PASSIVI PER ANNO DI PROVENIENZA

Residui derivanti dalla gestione attuale - Dettaglio per Impegni

Mis. - Prog. - Tit. - Macroagg.	Capitolo	Descrizione	Impegni per anno di provenienza			Importo ultimo consuntivo	Importo pagato	Insussistenze	Importo da conservare
		Residui totali				2.603.197,89	2.402.953,72	0,00	200.244,17
99 - 01 - 7 - 01	69701180	SPESE PER SERVIZI PER CONTO TERZI	2006	20060003855	0	0,00	0,00	0,00	0,00
		TOTALE ANNO	2006			0,00	0,00	0,00	0,00
TOTALE CAPITOLO	69701180	Residui				0,00	0,00	0,00	0,00
TOTALE CAPITOLO	69701180	Residui gestione attuale	2016			0,00	0,00	0,00	0,00
		Residui totali				0,00	0,00	0,00	0,00
99 - 01 - 7 - 01	69701190	UTILIZZO INCASSI VINCOLATI AI SENSI DELL'ART. 195 TUEL							
TOTALE CAPITOLO	69701190	Residui				0,00	0,00	0,00	0,00
			2016	20160001546	0	399.367,76	399.367,76	0,00	0,00
TOTALE CAPITOLO	69701190	Residui gestione attuale	2016			399.367,76	399.367,76	0,00	0,00
		Residui totali				399.367,76	399.367,76	0,00	0,00
TOTALE CAPITOLO	69701200	DESTINAZIONE INCASSI LIBERI AL REINTEGRO INCASSI VINCOLATI AI SENSI DELL'ART. 195 TUEL				0,00	0,00	0,00	0,00
			2016	20160001547	0	348.322,86	348.322,86	0,00	0,00
TOTALE CAPITOLO	69701200	Residui gestione attuale	2016			348.322,86	348.322,86	0,00	0,00
		Residui totali				348.322,86	348.322,86	0,00	0,00
TOTALE CAPITOLO	69701210	Versamenti di ritenute erariali su Redditi da lavoro autonomo per conto terzi				0,00	0,00	0,00	0,00
			2016	20160001884	0	4.193,55	4.193,55	0,00	0,00
			2016	20160001885	0	4.156,29	4.156,29	0,00	0,00
			2016	20160002368	0	1.043,36	1.043,36	0,00	0,00
			2016	20160002481	0	4.983,06	4.983,06	0,00	0,00
			2016	20160002994	0	3.813,80	3.813,80	0,00	0,00
			2016	20160003588	0	728,76	0,00	0,00	728,76
TOTALE CAPITOLO	69701210	Residui gestione attuale	2016			18.918,82	18.190,06	0,00	728,76
		Residui totali				18.918,82	18.190,06	0,00	728,76

BILANCIO CONSUNTIVO 2016 - GESTIONE RESIDUI PASSIVI PER ANNO DI PROVENIENZA

Residui derivanti dalla gestione attuale - Dettaglio per Impegni

Mis. - Prog. - Tit. - Macroagg.	Capitolo	Descrizione		Impegni per anno di provenienza	Importo ultimo consuntivo	Importo pagato	Insussistenze	Importo da conservare
TOTALE MACROAGGREGATO 01 - Uscite per partite di giro		Residui			526.032,37	274.271,55	904,00	250.856,82
		Residui gestione attuale	2016		4.808.568,59	4.427.499,70	0,00	381.068,89
		Residui totali			5.334.600,96	4.701.771,25	904,00	631.925,71
99 - 01 - 7 - 02	69701130	RESTITUZIONE DI DEPOSITI CAUZIONALI	1994	19940002198 0	4.131,66	0,00	0,00	4.131,66
		TOTALE ANNO	1994		4.131,66	0,00	0,00	4.131,66
			1995	19950002565 0	0,00	0,00	0,00	0,00
			1995	19950002566 0	0,00	0,00	0,00	0,00
			1995	19950002567 0	645,57	0,00	0,00	645,57
		TOTALE ANNO	1995		645,57	0,00	0,00	645,57
			1996	19960002218 0	38,73	0,00	0,00	38,73
			1996	19960002220 0	0,00	0,00	0,00	0,00
		TOTALE ANNO	1996		38,73	0,00	0,00	38,73
			1997	19970002374 0	30,99	0,00	30,99	0,00
		TOTALE ANNO	1997		30,99	0,00	30,99	0,00
			1998	19980002625 0	103,29	0,00	0,00	103,29
			1998	19980002626 0	103,29	0,00	0,00	103,29
			1998	19980002627 0	103,29	0,00	0,00	103,29
			1998	19980002629 0	103,29	0,00	0,00	103,29
			1998	19980002630 0	103,29	0,00	0,00	103,29
			1998	19980002631 0	103,29	0,00	0,00	103,29
			1998	19980002632 0	103,29	0,00	0,00	103,29
			1998	19980002636 0	103,29	0,00	0,00	103,29
			1998	19980002640 0	568,10	0,00	0,00	568,10
			1998	19980002641 0	309,87	0,00	0,00	309,87
			1998	19980002643 0	154,94	0,00	0,00	154,94
			1998	19980002644 0	258,23	0,00	0,00	258,23
			1998	19980002645 0	103,29	0,00	0,00	103,29
			1998	19980002646 0	103,29	0,00	0,00	103,29
			1998	19980002655 0	103,29	0,00	0,00	103,29
			1998	19980002656 0	103,29	0,00	0,00	103,29

BILANCIO CONSUNTIVO 2016 - GESTIONE RESIDUI PASSIVI PER ANNO DI PROVENIENZA

Residui derivanti dalla gestione attuale - Dettaglio per Impegni

Mis. - Prog. - Tit. - Macroagg.	Capitolo	Descrizione	Impegni per anno di provenienza		Importo ultimo consuntivo	Importo pagato	Insussistenze	Importo da conservare
		TOTALE ANNO	1998		2.530,62	0,00	0,00	2.530,62
99 - 01 - 7 - 02	69701130	RESTITUZIONE DI DEPOSITI CAUZIONALI	1999	19990003128 0	0,00	0,00	0,00	0,00
			1999	19990003129 0	0,00	0,00	0,00	0,00
			1999	19990003132 0	309,87	0,00	0,00	309,87
			1999	19990003133 0	206,58	0,00	0,00	206,58
			1999	19990003134 0	619,75	0,00	0,00	619,75
		TOTALE ANNO	1999		1.136,20	0,00	0,00	1.136,20
			2000	20000001958 0	103,29	0,00	0,00	103,29
			2000	20000002382 0	309,88	0,00	0,00	309,88
		TOTALE ANNO	2000		413,17	0,00	0,00	413,17
			2001	20010000551 0	103,29	0,00	0,00	103,29
			2001	20010000747 0	103,29	0,00	0,00	103,29
			2001	20010001276 0	103,29	0,00	0,00	103,29
			2001	20010002115 0	309,87	0,00	0,00	309,87
			2001	20010002741 0	1.032,91	0,00	0,00	1.032,91
		TOTALE ANNO	2001		1.652,65	0,00	0,00	1.652,65
			2002	20020001562 0	332,00	0,00	0,00	332,00
		TOTALE ANNO	2002		332,00	0,00	0,00	332,00
			2003	20030001360 0	103,88	0,00	103,88	0,00
			2003	20030001593 0	27,36	0,00	0,00	27,36
			2003	20030002700 0	3.250,00	0,00	0,00	3.250,00
			2003	20030003646 0	9.000,00	0,00	0,00	9.000,00
			2003	20030003731 0	300,00	0,00	0,00	300,00
		TOTALE ANNO	2003		12.681,24	0,00	103,88	12.577,36
			2004	20040000753 0	619,00	0,00	0,00	619,00
			2004	20040000848 0	351,00	0,00	0,00	351,00
			2004	20040001885 0	0,00	0,00	0,00	0,00
			2004	20040002046 0	465,00	0,00	0,00	465,00
			2004	20040002826 0	351,00	0,00	0,00	351,00
			2004	20040002845 0	666,67	0,00	0,00	666,67
		TOTALE ANNO	2004		2.452,67	0,00	0,00	2.452,67

BILANCIO CONSUNTIVO 2016 - GESTIONE RESIDUI PASSIVI PER ANNO DI PROVENIENZA

Residui derivanti dalla gestione attuale - Dettaglio per Impegni

Mis. - Prog. - Tit. - Macroagg.	Capitolo	Descrizione	Impegni per anno di provenienza			Importo ultimo consuntivo	Importo pagato	Insussistenze	Importo da conservare	
99 - 01 - 7 - 02	69701130	RESTITUZIONE DI DEPOSITI CAUZIONALI	2005	20050001102	0	1.500,00	0,00	0,00	1.500,00	
			2005	20050001104	0	80,00	0,00	0,00	80,00	
			2005	20050001273	0	1.170,00	0,00	0,00	1.170,00	
			2005	20050002150	0	2.067,06	0,00	0,00	2.067,06	
			2005	20050003754	0	0,20	0,00	0,00	0,20	
			TOTALE ANNO	2005			4.817,26	0,00	0,00	4.817,26
			2006	20060000469	0	326,00	0,00	0,00	326,00	
			2006	20060000559	0	25.147,62	0,00	0,00	25.147,62	
			2006	20060002361	0	210,00	0,00	0,00	210,00	
			TOTALE ANNO	2006			25.683,62	0,00	0,00	25.683,62
			2007	20070001783	0	277,00	0,00	0,00	277,00	
			2007	20070002420	0	7.850,00	0,00	0,00	7.850,00	
			2007	20070002526	0	540,00	0,00	0,00	540,00	
			2007	20070002527	0	0,00	0,00	0,00	0,00	
			2007	20070003540	0	347,00	0,00	0,00	347,00	
			TOTALE ANNO	2007			9.014,00	0,00	0,00	9.014,00
			2008	20080000762	0	459,00	0,00	0,00	459,00	
			2008	20080001117	0	3.170,00	0,00	0,00	3.170,00	
			2008	20080002230	0	750,00	0,00	0,00	750,00	
			2008	20080002493	0	8.001,00	0,00	0,00	8.001,00	
			2008	20080002605	0	183,00	0,00	0,00	183,00	
			2008	20080003112	0	54,00	0,00	54,00	0,00	
			2008	20080003113	0	190,58	0,00	0,00	190,58	
			2008	20080003164	0	1.800,00	0,00	0,00	1.800,00	
			2008	20080003207	0	2.640,00	0,00	0,00	2.640,00	
			TOTALE ANNO	2008			17.247,58	0,00	54,00	17.193,58
			2009	20090000827	0	820,00	0,00	0,00	820,00	
			2009	20090001016	0	480,00	0,00	0,00	480,00	
			2009	20090001302	0	18,04	0,00	18,04	0,00	
			2009	20090001559	0	2.960,00	0,00	0,00	2.960,00	
2009	20090002193	0	500,00	0,00	0,00	500,00				

BILANCIO CONSUNTIVO 2016 - GESTIONE RESIDUI PASSIVI PER ANNO DI PROVENIENZA

Residui derivanti dalla gestione attuale - Dettaglio per Impegni

Mis. - Prog. - Tit. - Macroagg.	Capitolo	Descrizione		Impegni per anno di provenienza	Importo ultimo consuntivo	Importo pagato	Insussistenze	Importo da conservare		
99 - 01 - 7 - 02	69701130	RESTITUZIONE DI DEPOSITI CAUZIONALI	2009	20090003086	0	2.588,28	0,00	0,00	2.588,28	
			2009	20090003454	0	1.580,00	0,00	0,00	1.580,00	
			2009	20090003460	0	1.400,00	0,00	0,00	1.400,00	
			2009	20090004032	0	840,00	0,00	0,00	840,00	
			TOTALE ANNO	2009			11.186,32	0,00	18,04	11.168,28
			2010	20100001116	0	230,00	0,00	0,00	230,00	
			2010	20100001423	0	370,00	0,00	0,00	370,00	
			2010	20100001425	0	2.300,00	0,00	0,00	2.300,00	
			2010	20100001846	0	778,50	778,50	0,00	0,00	
			2010	20100002625	0	374,00	0,00	0,00	374,00	
			2010	20100003075	0	2.100,00	0,00	0,00	2.100,00	
			2010	20100003112	0	265,00	0,00	0,00	265,00	
			2010	20100003113	0	374,00	0,00	0,00	374,00	
			2010	20100003320	0	187,00	0,00	0,00	187,00	
			2010	20100003321	0	187,00	0,00	0,00	187,00	
			TOTALE ANNO	2010			7.165,50	778,50	0,00	6.387,00
			2011	20110000228	0	2.257,00	0,00	0,00	2.257,00	
			2011	20110000229	0	2.400,00	0,00	0,00	2.400,00	
			2011	20110001195	0	1.559,00	0,00	0,00	1.559,00	
			2011	20110001196	0	779,00	0,00	0,00	779,00	
			2011	20110001197	0	779,00	0,00	0,00	779,00	
			2011	20110001198	0	1.559,00	0,00	0,00	1.559,00	
			2011	20110002017	0	189,00	0,00	0,00	189,00	
			2011	20110002766	0	268,00	0,00	0,00	268,00	
			2011	20110002783	0	789,00	789,00	0,00	0,00	
			2011	20110002784	0	789,00	789,00	0,00	0,00	
			2011	20110002787	0	789,00	0,00	0,00	789,00	
2011	20110003036	0	140,00	0,00	0,00	140,00				
2011	20110003159	0	76,71	0,00	0,00	76,71				
2011	20110003160	0	40,00	0,00	40,00	0,00				
2011	20110003161	0	196,00	0,00	0,00	196,00				

BILANCIO CONSUNTIVO 2016 - GESTIONE RESIDUI PASSIVI PER ANNO DI PROVENIENZA

Residui derivanti dalla gestione attuale - Dettaglio per Impegni

Mis. - Prog. - Tit. - Macroagg.	Capitolo	Descrizione	Impegni per anno di provenienza			Importo ultimo consuntivo	Importo pagato	Insussistenze	Importo da conservare
99 - 01 - 7 - 02	69701130	RESTITUZIONE DI DEPOSITI CAUZIONALI	2011	20110003162	0	36,12	0,00	0,00	36,12
			2011	20110003163	0	86,00	0,00	0,00	86,00
			2011	20110003164	0	106,76	0,00	0,00	106,76
			2011	20110003165	0	37,58	0,00	0,00	37,58
			2011	20110003166	0	178,54	0,00	178,54	0,00
			2011	20110003167	0	48,14	0,00	0,00	48,14
			2011	20110003168	0	59,69	0,00	0,00	59,69
			2011	20110003169	0	75,49	0,00	0,00	75,49
			2011	20110003171	0	309,31	0,00	0,00	309,31
			2011	20110003172	0	52,07	0,00	0,00	52,07
			2011	20110003173	0	93,24	0,00	93,24	0,00
			2011	20110003174	0	116,39	0,00	0,00	116,39
			2011	20110003175	0	325,16	0,00	0,00	325,16
			2011	20110003176	0	28,04	0,00	28,04	0,00
			2011	20110003177	0	25,32	0,00	25,32	0,00
			2011	20110003178	0	100,51	0,00	0,00	100,51
			2011	20110003180	0	132,74	0,00	0,00	132,74
			2011	20110003181	0	34,68	0,00	34,68	0,00
			2011	20110003182	0	48,76	0,00	0,00	48,76
			2011	20110003183	0	32,55	0,00	0,00	32,55
			2011	20110003184	0	142,10	0,00	0,00	142,10
			2011	20110003185	0	40,07	0,00	0,00	40,07
			2011	20110003186	0	219,24	0,00	0,00	219,24
			2011	20110003188	0	40,07	0,00	0,00	40,07
			2011	20110003189	0	40,07	0,00	0,00	40,07
			2011	20110003190	0	99,45	0,00	0,00	99,45
			2011	20110003191	0	169,16	0,00	0,00	169,16
			2011	20110003192	0	40,07	0,00	0,00	40,07
			2011	20110003193	0	134,92	0,00	0,00	134,92
			2011	20110003195	0	40,07	0,00	0,00	40,07
			2011	20110003196	0	40,00	0,00	0,00	40,00

BILANCIO CONSUNTIVO 2016 - GESTIONE RESIDUI PASSIVI PER ANNO DI PROVENIENZA

Residui derivanti dalla gestione attuale - Dettaglio per Impegni

Mis. - Prog. - Tit. - Macroagg.	Capitolo	Descrizione	Impegni per anno di provenienza			Importo ultimo consuntivo	Importo pagato	Insussistenze	Importo da conservare			
99 - 01 - 7 - 02	69701130	RESTITUZIONE DI DEPOSITI CAUZIONALI	2011	20110003197	0	40,05	0,00	0,00	40,05			
			2011	20110003198	0	328,51	0,00	0,00	328,51			
			2011	20110003199	0	180,29	0,00	0,00	180,29			
			2011	20110003200	0	40,07	0,00	0,00	40,07			
			2011	20110003201	0	160,27	0,00	0,00	160,27			
			2011	20110003202	0	252,36	0,00	0,00	252,36			
			2011	20110003203	0	40,07	0,00	40,07	0,00			
			2011	20110003204	0	40,01	0,00	0,00	40,01			
			2011	20110003205	0	40,02	0,00	40,02	0,00			
			2011	20110003206	0	88,04	0,00	0,00	88,04			
			2011	20110003207	0	40,00	0,00	40,00	0,00			
			2011	20110003208	0	241,34	0,00	241,34	0,00			
			2011	20110003209	0	40,07	0,00	0,00	40,07			
			2011	20110003210	0	186,07	0,00	0,00	186,07			
			2011	20110003211	0	40,01	0,00	40,01	0,00			
			2011	20110003212	0	152,02	0,00	0,00	152,02			
			2011	20110003213	0	168,01	0,00	0,00	168,01			
			2011	20110003682	0	40,00	0,00	0,00	40,00			
			2011	20110003690	0	8.000,00	0,00	0,00	8.000,00			
			TOTALE ANNO			2011			25.659,23	1.578,00	801,26	23.279,97
						2012	20120000437	0	335,00	0,00	0,00	335,00
						2012	20120000841	0	29,50	29,50	0,00	0,00
						2012	20120000842	0	2.560,00	0,00	0,00	2.560,00
						2012	20120000906	0	3.650,00	0,00	0,00	3.650,00
						2012	20120000944	0	470,00	0,00	0,00	470,00
						2012	20120000945	0	3.650,00	0,00	0,00	3.650,00
			2012	20120001147	0	275,00	275,00	0,00	0,00			
			2012	20120001148	0	275,00	275,00	0,00	0,00			
			2012	20120001548	0	1.617,00	0,00	0,00	1.617,00			
			2012	20120001549	0	194,00	0,00	0,00	194,00			
			2012	20120001550	0	194,00	0,00	0,00	194,00			

BILANCIO CONSUNTIVO 2016 - GESTIONE RESIDUI PASSIVI PER ANNO DI PROVENIENZA

Residui derivanti dalla gestione attuale - Dettaglio per Impegni

Mis. - Prog. - Tit. - Macroagg.	Capitolo	Descrizione	Impegni per anno di provenienza		Importo ultimo consuntivo	Importo pagato	Insussistenze	Importo da conservare			
99 - 01 - 7 - 02	69701130	RESTITUZIONE DI DEPOSITI CAUZIONALI	2012	20120001551	0	194,00	0,00	0,00	194,00		
			2012	20120001552	0	223,00	0,00	0,00	223,00		
			2012	20120001767	0	24,24	0,00	0,00	24,24		
			2012	20120001920	0	5.000,00	0,00	0,00	5.000,00		
			2012	20120001981	0	194,00	194,00	0,00	0,00		
			2012	20120002689	0	8.000,00	0,00	0,00	8.000,00		
			2012	20120002740	0	1.070,00	1.070,00	0,00	0,00		
			2012	20120002741	0	1.494,00	1.494,00	0,00	0,00		
			2012	20120003187	0	36.000,00	0,00	0,00	36.000,00		
			2012	20120003207	0	1.255,00	0,00	0,00	1.255,00		
				TOTALE ANNO	2012			66.703,74	3.337,50	0,00	63.366,24
					2013	20130000601	0	162,00	0,00	0,00	162,00
					2013	20130000602	0	162,00	0,00	0,00	162,00
					2013	20130000603	0	162,00	0,00	0,00	162,00
					2013	20130000700	0	388,00	0,00	0,00	388,00
					2013	20130001089	0	40,00	0,00	0,00	40,00
					2013	20130001147	0	1.617,00	0,00	0,00	1.617,00
					2013	20130001148	0	4.000,00	4.000,00	0,00	0,00
					2013	20130001149	0	536,00	0,00	0,00	536,00
					2013	20130001528	0	790,00	0,00	0,00	790,00
					2013	20130001529	0	860,00	860,00	0,00	0,00
					2013	20130001735	0	395,00	0,00	0,00	395,00
					2013	20130001959	0	862,00	862,00	0,00	0,00
					2013	20130002111	0	40,00	0,00	0,00	40,00
					2013	20130003000	0	200,00	0,00	0,00	200,00
					2013	20130003779	0	200,00	0,00	0,00	200,00
					2013	20130003780	0	1.640,00	0,00	0,00	1.640,00
		TOTALE ANNO	2013			12.054,00	5.722,00	0,00	6.332,00		
		2014	20140000493	0	45,96	0,00	0,00	45,96			
		2014	20140000676	0	1.550,00	0,00	0,00	1.550,00			
		2014	20140000827	0	200,00	0,00	0,00	200,00			

BILANCIO CONSUNTIVO 2016 - GESTIONE RESIDUI PASSIVI PER ANNO DI PROVENIENZA

Residui derivanti dalla gestione attuale - Dettaglio per Impegni

Mis. - Prog. - Tit. - Macroagg.	Capitolo	Descrizione	Impegni per anno di provenienza			Importo ultimo consuntivo	Importo pagato	Insussistenze	Importo da conservare
99 - 01 - 7 - 02	69701130	RESTITUZIONE DI DEPOSITI CAUZIONALI	2014	20140001476	0	398,00	0,00	0,00	398,00
			2014	20140001495	0	1.409,00	0,00	0,00	1.409,00
			2014	20140001497	0	100,00	0,00	0,00	100,00
			2014	20140001500	0	4.250,00	0,00	0,00	4.250,00
			2014	20140001502	0	1.550,00	0,00	0,00	1.550,00
			2014	20140001544	0	1.235,00	0,00	0,00	1.235,00
			2014	20140001728	0	1.550,00	0,00	0,00	1.550,00
			2014	20140001880	0	410,00	0,00	0,00	410,00
			2014	20140002430	0	1.650,00	0,00	0,00	1.650,00
			2014	20140002431	0	548,00	0,00	0,00	548,00
			2014	20140002432	0	130,00	0,00	0,00	130,00
			2014	20140002433	0	240,00	0,00	0,00	240,00
			2014	20140002434	0	210,00	0,00	0,00	210,00
			2014	20140002436	0	130,00	0,00	0,00	130,00
			2014	20140002437	0	240,00	0,00	0,00	240,00
			2014	20140002438	0	410,00	0,00	0,00	410,00
			2014	20140002481	0	210,00	0,00	0,00	210,00
			2014	20140002482	0	230,00	0,00	0,00	230,00
			2014	20140002483	0	720,00	0,00	0,00	720,00
			2014	20140002503	0	680,00	0,00	0,00	680,00
			2014	20140002672	0	1.654,00	0,00	0,00	1.654,00
			2014	20140002673	0	198,00	0,00	0,00	198,00
			2014	20140002717	0	250,00	0,00	0,00	250,00
			2014	20140002719	0	1.500,00	0,00	0,00	1.500,00
			2014	20140002940	0	68,00	0,00	0,00	68,00
			2014	20140002941	0	40,00	0,00	0,00	40,00
			2014	20140002942	0	40,00	0,00	0,00	40,00
			2014	20140003006	0	280,00	0,00	0,00	280,00
			2014	20140003459	0	1.100,00	0,00	0,00	1.100,00
			2014	20140003461	0	199,00	0,00	0,00	199,00
			2014	20140003462	0	199,00	0,00	0,00	199,00

BILANCIO CONSUNTIVO 2016 - GESTIONE RESIDUI PASSIVI PER ANNO DI PROVENIENZA

Residui derivanti dalla gestione attuale - Dettaglio per Impegni

Mis. - Prog. - Tit. - Macroagg.	Capitolo	Descrizione	Impegni per anno di provenienza			Importo ultimo consuntivo	Importo pagato	Insussistenze	Importo da conservare			
99 - 01 - 7 - 02	69701130	RESTITUZIONE DI DEPOSITI CAUZIONALI	2014	20140003463	0	199,00	0,00	0,00	199,00			
			2014	20140003476	0	334,00	0,00	0,00	334,00			
			2014	20140003493	0	208,00	0,00	0,00	208,00			
			2014	20140003498	0	418,00	0,00	0,00	418,00			
			2014	20140003499	0	244,00	0,00	0,00	244,00			
			TOTALE ANNO			2014			25.026,96	0,00	0,00	25.026,96
			2015	20150000614	0	1.260,00	0,00	0,00	1.260,00			
			2015	20150000734	0	1.000,00	1.000,00	0,00	0,00			
			2015	20150000735	0	680,00	680,00	0,00	0,00			
			2015	20150000871	0	880,00	0,00	0,00	880,00			
			2015	20150001073	0	1.040,00	0,00	0,00	1.040,00			
			2015	20150001075	0	940,00	0,00	0,00	940,00			
			2015	20150001077	0	580,00	0,00	0,00	580,00			
			2015	20150001257	0	1.600,00	0,00	0,00	1.600,00			
			2015	20150001275	0	867,00	0,00	0,00	867,00			
			2015	20150001276	0	1.656,00	0,00	0,00	1.656,00			
			2015	20150001277	0	687,00	0,00	0,00	687,00			
			2015	20150001278	0	282,00	0,00	0,00	282,00			
			2015	20150001279	0	282,00	0,00	0,00	282,00			
			2015	20150001280	0	282,00	0,00	0,00	282,00			
			2015	20150001281	0	199,00	0,00	0,00	199,00			
			2015	20150001282	0	2.269,00	0,00	0,00	2.269,00			
			2015	20150001283	0	1.861,00	0,00	0,00	1.861,00			
			2015	20150001284	0	1.734,00	0,00	0,00	1.734,00			
			2015	20150001285	0	1.530,00	0,00	0,00	1.530,00			
			2015	20150001286	0	1.096,00	0,00	0,00	1.096,00			
			2015	20150001287	0	4.968,00	0,00	0,00	4.968,00			
			2015	20150001288	0	397,00	0,00	0,00	397,00			
			2015	20150001290	0	564,00	0,00	0,00	564,00			
2015	20150001291	0	564,00	0,00	0,00	564,00						
2015	20150001292	0	663,00	0,00	0,00	663,00						

BILANCIO CONSUNTIVO 2016 - GESTIONE RESIDUI PASSIVI PER ANNO DI PROVENIENZA

Residui derivanti dalla gestione attuale - Dettaglio per Impegni

Mis. - Prog. - Tit. - Macroagg.	Capitolo	Descrizione	Impegni per anno di provenienza			Importo ultimo consuntivo	Importo pagato	Insussistenze	Importo da conservare
99 - 01 - 7 - 02	69701130	RESTITUZIONE DI DEPOSITI CAUZIONALI	2015	20150001293	0	1.656,00	0,00	0,00	1.656,00
			2015	20150001294	0	564,00	0,00	0,00	564,00
			2015	20150001295	0	1.326,00	0,00	0,00	1.326,00
			2015	20150001296	0	1.656,00	0,00	0,00	1.656,00
			2015	20150001297	0	564,00	0,00	0,00	564,00
			2015	20150001298	0	1.656,00	0,00	0,00	1.656,00
			2015	20150001299	0	282,00	0,00	0,00	282,00
			2015	20150001300	0	828,00	0,00	0,00	828,00
			2015	20150001325	0	199,00	0,00	0,00	199,00
			2015	20150001326	0	199,00	0,00	0,00	199,00
			2015	20150001327	0	220,00	0,00	0,00	220,00
			2015	20150002033	0	166,00	0,00	0,00	166,00
			2015	20150002036	0	282,00	0,00	0,00	282,00
			2015	20150002252	0	1.656,00	0,00	0,00	1.656,00
			2015	20150002259	0	282,00	0,00	0,00	282,00
			2015	20150002265	0	282,00	0,00	0,00	282,00
			2015	20150002266	0	199,00	0,00	0,00	199,00
			2015	20150002267	0	1.656,00	0,00	0,00	1.656,00
			2015	20150002277	0	199,00	0,00	0,00	199,00
			2015	20150002571	0	940,00	0,00	0,00	940,00
			2015	20150002582	0	750,00	0,00	0,00	750,00
			2015	20150002625	0	166,00	0,00	0,00	166,00
			2015	20150002626	0	166,00	0,00	0,00	166,00
			2015	20150002647	0	5.820,00	0,00	0,00	5.820,00
			2015	20150002843	0	1.656,00	0,00	0,00	1.656,00
			2015	20150002845	0	867,00	0,00	0,00	867,00
			2015	20150002846	0	1.656,00	0,00	0,00	1.656,00
			2015	20150002883	0	800,00	800,00	0,00	0,00
			2015	20150002884	0	3.150,00	0,00	0,00	3.150,00
			2015	20150003357	0	284,00	0,00	0,00	284,00
2015	20150003361	0	400,00	400,00	0,00	0,00			

BILANCIO CONSUNTIVO 2016 - GESTIONE RESIDUI PASSIVI PER ANNO DI PROVENIENZA

Residui derivanti dalla gestione attuale - Dettaglio per Impegni

Mis. - Prog. - Tit. - Macroagg.	Capitolo	Descrizione	Impegni per anno di provenienza			Importo ultimo consuntivo	Importo pagato	Insussistenze	Importo da conservare
99 - 01 - 7 - 02	69701130	RESTITUZIONE DI DEPOSITI CAUZIONALI	2015	20150003399	0	1.550,00	1.550,00	0,00	0,00
			2015	20150003413	0	3.140,00	0,00	0,00	3.140,00
			2015	20150003419	0	240,00	0,00	0,00	240,00
		TOTALE ANNO	2015			63.338,00	4.430,00	0,00	58.908,00
TOTALE CAPITOLO	69701130	Residui				293.941,71	15.846,00	1.008,17	277.087,54
			2016	20160000223	0	434,00	0,00	0,00	434,00
			2016	20160000283	0	282,00	0,00	0,00	282,00
			2016	20160000478	0	1.300,00	0,00	0,00	1.300,00
			2016	20160000642	0	434,00	0,00	0,00	434,00
			2016	20160001923	0	600,00	0,00	0,00	600,00
			2016	20160001954	0	7.369,20	0,00	0,00	7.369,20
			2016	20160001956	0	2.176,20	0,00	0,00	2.176,20
			2016	20160001958	0	3.618,00	0,00	0,00	3.618,00
			2016	20160001980	0	3.618,00	0,00	0,00	3.618,00
			2016	20160001981	0	680,00	0,00	0,00	680,00
			2016	20160002543	0	200,00	0,00	0,00	200,00
			2016	20160002724	0	560,00	0,00	0,00	560,00
			2016	20160002725	0	971,00	0,00	0,00	971,00
			2016	20160002758	0	400,00	0,00	0,00	400,00
			2016	20160003002	0	940,00	0,00	0,00	940,00
			2016	20160003005	0	2.140,00	0,00	0,00	2.140,00
			2016	20160003006	0	460,00	0,00	0,00	460,00
			2016	20160003007	0	200,00	0,00	0,00	200,00
			2016	20160003221	0	500,00	0,00	0,00	500,00
			2016	20160003222	0	1.800,00	0,00	0,00	1.800,00
			2016	20160003246	0	1.640,00	0,00	0,00	1.640,00
			2016	20160003497	0	360,00	0,00	0,00	360,00
			2016	20160003498	0	16.000,00	0,00	0,00	16.000,00
			2016	20160003501	0	600,00	0,00	0,00	600,00
			2016	20160003559	0	200,00	0,00	0,00	200,00
			2016	20160003570	0	315,00	0,00	0,00	315,00

BILANCIO CONSUNTIVO 2016 - GESTIONE RESIDUI PASSIVI PER ANNO DI PROVENIENZA

Residui derivanti dalla gestione attuale - Dettaglio per Impegni

Mis. - Prog. - Tit. - Macroagg.	Capitolo	Descrizione		Impegni per anno di provenienza		Importo ultimo consuntivo	Importo pagato	Insussistenze	Importo da conservare
99 - 01 - 7 - 02	69701130	RESTITUZIONE DI DEPOSITI CAUZIONALI	2016	20160003571	0	460,00	0,00	0,00	460,00
			2016	20160003572	0	460,00	0,00	0,00	460,00
			2016	20160003576	0	6.980,00	0,00	0,00	6.980,00
TOTALE CAPITOLO	69701130	Residui gestione attuale Residui totali	2016			55.697,40 349.639,11	0,00 15.846,00	0,00 1.008,17	55.697,40 332.784,94
99 - 01 - 7 - 02	69702100	Acquisto di beni e servizi per conto terzi							
TOTALE CAPITOLO	69702100	Residui				0,00	0,00	0,00	0,00
			2016	20160000288	0	6.318,00	6.318,00	0,00	0,00
			2016	20160001837	0	3.050,00	2.378,83	0,00	671,17
			2016	20160003258	0	962,00	962,00	0,00	0,00
			2016	20160003549	0	469,80	0,00	0,00	469,80
			2016	20160003565	0	6.933,00	0,00	0,00	6.933,00
TOTALE CAPITOLO	69702100	Residui gestione attuale Residui totali	2016			17.732,80 17.732,80	9.658,83 9.658,83	0,00 0,00	8.073,97 8.073,97
TOTALE CAPITOLO	69702110	Versamento imposta di bollo riscossa per conto terzi							
	69702110	Residui				0,00	0,00	0,00	0,00
			2016	20160000656	0	45.168,00	45.168,00	0,00	0,00
			2016	20160003589	0	2.128,00	0,00	0,00	2.128,00
TOTALE CAPITOLO	69702110	Residui gestione attuale Residui totali	2016			47.296,00 47.296,00	45.168,00 45.168,00	0,00 0,00	2.128,00 2.128,00
TOTALE CAPITOLO	69702120	Versamento TARI competenza provincia							
	69702120	Residui				0,00	0,00	0,00	0,00
			2016	20160001913	0	258.953,05	0,00	0,00	258.953,05
			2016	20160002197	0	70,11	0,00	0,00	70,11
			2016	20160002781	0	3,59	0,00	0,00	3,59
			2016	20160002782	0	9,78	0,00	0,00	9,78
			2016	20160002792	0	8,35	0,00	0,00	8,35
			2016	20160002793	0	17.342,49	0,00	0,00	17.342,49

BILANCIO CONSUNTIVO 2016 - GESTIONE RESIDUI PASSIVI PER ANNO DI PROVENIENZA

Residui derivanti dalla gestione attuale - Dettaglio per Impegni

Mis. - Prog. - Tit. - Macroagg.	Capitolo	Descrizione		Impegni per anno di provenienza	Importo ultimo consuntivo	Importo pagato	Insussistenze	Importo da conservare
			2016	20160003256	0	266,36	0,00	266,36
			2016	20160003282	0	122,18	0,00	122,18
			2016	20160003550	0	4.625,17	0,00	4.625,17
			2016	20160003551	0	196,33	0,00	196,33
			2016	20160003552	0	103,03	0,00	103,03
			2016	20160003553	0	128,37	0,00	128,37
			2016	20160003554	0	65,14	0,00	65,14
			2016	20160003555	0	68,33	0,00	68,33
			2016	20160003556	0	192,03	0,00	192,03
			2016	20160003557	0	169,04	0,00	169,04
			2016	20160003580	0	344,92	0,00	344,92
			2016	20160003590	0	11,56	0,00	11,56
			2016	20160003593	0	53,63	0,00	53,63
			2016	20160003594	0	29,11	0,00	29,11
			2016	20160003596	0	1.152,39	0,00	1.152,39
			2016	20160003597	0	89,77	0,00	89,77
			2016	20160003598	0	22,56	0,00	22,56
TOTALE CAPITOLO	69702120	Residui gestione attuale Residui totali	2016			284.027,29	0,00	284.027,29
						284.027,29	0,00	284.027,29
99 - 01 - 7 - 02 TOTALE CAPITOLO	69702130 69702130	Trasferimenti correnti per conto terzi a famiglie Residui				0,00	0,00	0,00
			2016	20160001557	0	5.042,00	5.042,00	0,00
			2016	20160003605	0	201,00	0,00	201,00
TOTALE CAPITOLO	69702130	Residui gestione attuale Residui totali	2016			5.243,00	5.042,00	201,00
						5.243,00	5.042,00	201,00
TOTALE CAPITOLO	69702140 69702140	Versamento corrispettivi carta identità elettronica Residui				0,00	0,00	0,00
			2016	20160002420	0	19.442,17	12.340,00	7.102,17
TOTALE CAPITOLO	69702140	Residui gestione attuale	2016			19.442,17	12.340,00	7.102,17

BILANCIO CONSUNTIVO 2016 - GESTIONE RESIDUI PASSIVI PER ANNO DI PROVENIENZA

Residui derivanti dalla gestione attuale - Dettaglio per Impegni

Mis. - Prog. - Tit. - Macroagg.	Capitolo	Descrizione	Impegni per anno di provenienza			Importo ultimo consuntivo	Importo pagato	Insussistenze	Importo da conservare
		Residui totali				19.442,17	12.340,00	0,00	7.102,17
99 - 01 - 7 - 02 TOTALE CAPITOLO	69702150 69702150	Versamento per visure catastali Residui				0,00	0,00	0,00	0,00
			2016	20160002482	0	149,00	94,00	0,00	55,00
TOTALE CAPITOLO	69702150	Residui gestione attuale	2016			149,00	94,00	0,00	55,00
		Residui totali				149,00	94,00	0,00	55,00
TOTALE CAPITOLO	69702212 69702212	Altre uscite per conto terzi n.a.c. Residui				0,00	0,00	0,00	0,00
			2016	20160001234	0	0,00	0,00	0,00	0,00
TOTALE CAPITOLO	69702212	Residui gestione attuale	2016			0,00	0,00	0,00	0,00
		Residui totali				0,00	0,00	0,00	0,00
TOTALE MACROAGGREGATO 02 - Uscite per conto terzi		Residui				293.941,71	15.846,00	1.008,17	277.087,54
		Residui gestione attuale	2016			429.587,66	72.302,83	0,00	357.284,83
		Residui totali				723.529,37	88.148,83	1.008,17	634.372,37
TOTALE TITOLO 7 - Spese per conto terzi e partite di giro		Residui				819.974,08	290.117,55	1.912,17	527.944,36
		Residui gestione attuale	2016			5.238.156,25	4.499.802,53	0,00	738.353,72
		Residui totali				6.058.130,33	4.789.920,08	1.912,17	1.266.298,08
TOTALE PROGRAMMA 01 - Servizi per conto terzi e Partite di giro		Residui				819.974,08	290.117,55	1.912,17	527.944,36
		Residui gestione attuale	2016			5.238.156,25	4.499.802,53	0,00	738.353,72
		Residui totali				6.058.130,33	4.789.920,08	1.912,17	1.266.298,08
TOTALE MISSIONE 99 - Servizi per conto terzi		Residui				819.974,08	290.117,55	1.912,17	527.944,36
		Residui gestione attuale	2016			5.238.156,25	4.499.802,53	0,00	738.353,72
		Residui totali				6.058.130,33	4.789.920,08	1.912,17	1.266.298,08
TOTALE GENERALE PARTE SPESA						83.068.430,65	67.133.671,69	35.756,56	15.899.002,40

ALLEGATO D - composto da n. 261 pagine



Città di Segrate

Allegato "A"

**ELENCO SPESE DI RAPPRESENTANZA SOSTENUTE DAGLI ORGANI DI
GOVERNO DELL'ENTE NELL'ANNO 2016**
(art. 16, comma 26, del decreto legge 13 agosto 2011, n. 138)

Descrizione dell'oggetto della spesa	Occasione in cui la spesa è stata sostenuta	Importo della spesa (€)
Fornitura omaggi floreali	fornitura omaggi floreali in occasione celebrazione matrimoni civili - Determinazione n. 866/2014 (CIG Z2112504CB): LQ. 52/2016 - €. 77,00 LQ. 104/2016 - €. 38,50 LQ. 150/2016 - €. 155,50	€. 271,00
	Fornitura omaggi floreali in occasione di celebrazioni culturali/commemorative istituzionali – Determinazione n. 294/2016 (CIG Z7E195869E): LQ. 181/2016 - €. 346,50 LQ. 194/2016 - €. 93,00	€. 439,50
	Fornitura omaggi floreali in occasione di celebrazioni culturali/commemorative istituzionali – Determinazione n. 935/2016 (CIG Z5D1BB9090): LQ. 504/2016 - €. 209,00 LQ. 534/2016 - €. 60,01	€. 269,01
Totale delle spese sostenute		€. 979,51

Segrate, data di sottoscrizione con firma digitale

IL SEGRETARIO GENERALE
dott.ssa Patrizia Bellagamba

IL DIRIGENTE RAGIONIERE CAPO
rag. Roberto Midali

L'ORGANO DI REVISIONE ECONOMICO-FINANZIARIA

dott. Fabio Martinelli

dott. Francesco Rampazi

rag. Giuseppe Nigroni

Documento informatico sottoscritto con firme digitali (art. 24 D.Lgs. n. 82/2005)

Ente certificato:



Iso 9001:2008

Palazzo Comunale
via I Maggio 20090 - Segrate
Telefono 02/26.902.1 Fax 02/21.33.751
C.F. 83503670156 - P.I. 01703890150
PEC: segrate@postemailcertificata.it

**CERTIFICAZIONE DEI PARAMETRI OBIETTIVI PER I COMUNI
AI FINI DELL'ACCERTAMENTO DELLA CONDIZIONE DI ENTE
STRUTTURALMENTE DEFICITARIO PER IL TRIENNIO 2016 - 2018**

ESERCIZIO: 2016
CODICE ISTAT: 15205
PARTITA IVA: 01703890150
CODICE ENTE: 1030492040
DELIBERA:

ENTE: COMUNE DI SEGRATE
DELIBERA DI APPROVAZIONE: N°
DEL:

SIGLA PROVINCIA: MI
NUMERO DI ABITANTI: 35037
SUPERFICIE IN KMQ: 1744,00

SI	NO
	X

50005

	Codice	Parametri da considerare per l'individuazione delle condizioni strutturalmente deficitarie	
		SI	NO
1) Valore negativo del risultato contabile di gestione superiore in termini di valore assoluto al 5 per cento rispetto alle entrate correnti (a tali fini al risultato contabile si aggiunge l'avanzo di amministrazione utilizzato per le spese di investimento)	50010		X
2) Volume dei residui attivi di nuova formazione provenienti dalla gestione di competenza e relativi ai titoli I e III, con l'esclusione delle risorse a titolo di fondo sperimentale di riequilibrio di cui all' articolo 2 del decreto legislativo n. 23 del 2011 o di fondo di solidarieta' di cui all' articolo 1, comma 380 della legge 24 dicembre 2012 n. 228, superiori al 42 per cento rispetto ai valori di accertamento delle entrate dei medesimi titoli I e III esclusi gli accertamenti delle predette risorse a titolo di fondo sperimentale di riequilibrio o di fondo di solidarieta'	50020		X
3) Ammontare dei residui attivi provenienti dalla gestione dei residui attivi e di cui al titolo I e al titolo III superiore al 65 per cento, ad esclusione eventuali residui da risorse a titolo di fondo sperimentale di riequilibrio di cui all' articolo 2 del decreto legislativo n. 23 o di fondo di solidarieta' di cui all' articolo 1 comma 380 della legge 24 dicembre 2012 n. 228, rapportata agli accertamenti della gestione di competenza delle entrate dei medesimi titoli I e III ad esclusione degli accertamenti delle predette risorse a titolo di fondo sperimentale di riequilibrio o di fondo di solidarieta'	50030		X
4) Volume dei residui passivi complessivi provenienti dal titolo I superiore al 40 per cento degli impegni della medesima spesa corrente	50040		X
5) Esistenza di procedimenti di esecuzione forzata superiore allo 0,5 per cento delle spese correnti anche se non hanno prodotto vincoli a seguito delle disposizioni di cui all'articolo 159 del tuoeI	50050		X
6) Volume complessivo delle spese di personale a vario titolo rapportato al volume complessivo delle entrate correnti desumibili dai titoli I, II e III superiore al 40 per cento per i comuni inferiori a 5.000 abitanti, superiore al 39 per cento per i comuni da 5.000 a 29.999 abitanti e superiore al 38 per cento per i comuni oltre i 29.999 abitanti; tale valore e' calcolato al netto dei contributi regionali nonché di altri enti pubblici finalizzati a finanziare spese di personale per cui il valore di tali contributi va detratto sia al numeratore che al denominatore	50060		X
7) Consistenza dei debiti di finanziamento non assistiti da contribuzioni superiore al 150 per cento rispetto alle entrate correnti per gli enti che presentano un risultato contabile di gestione positivo e superiore al 120 per cento per gli enti che presentano un risultato contabile di gestione negativo, fermo restando il rispetto del limite di indebitamento di cui all' articolo 204 del tuoeI con le modifiche di cui di cui all' art. 8, comma 1 della legge 12 novembre 2011, n. 183, a decorrere dall'1 gennaio 2012	50070		X
8) Consistenza dei debiti fuori bilancio riconosciuti nel corso dell'esercizio superiore all'1 per cento rispetto ai valori di accertamento delle entrate correnti, fermo restando che l'indice si considera negativo ove tale soglia venga superata in tutti gli ultimi tre esercizi finanziari	50080		X
9) Eventuale esistenza al 31 dicembre di anticipazioni di tesoreria non rimborsate superiori al 5 per cento rispetto alle entrate correnti	50090	X	
10) Ripiano squilibri in sede di provvedimento di salvaguardia di cui all'art. 193 del tuoeI con misure di alienazione di beni patrimoniali e/o avanzo di amministrazione superiore al 5% dei valori della spesa corrente, fermo restando quanto previsto dall'articolo 1, commi 443 e 444 della legge 24 dicembre 2012 n. 228 a decorrere dall'1 gennaio 2013; ove sussistano i presupposti di legge per finanziare il riequilibrio in più esercizi finanziari, viene considerato al numeratore del parametro l'intero importo finanziato con misure di alienazione di beni patrimoniali, oltre che di avanzo di amministrazione, anche se destinato a finanziare lo squilibrio nei successivi	50100		X

Si attesta che i parametri suindicati sono stati determinati in base alle risultanze amministrativo-contabili dell'ente e determinano la condizione di ente

DEFICITARIO

Sì

No X

50110

LUOGO	DATA				
	<table border="1"><tr><td></td><td></td><td></td><td></td></tr></table>				

IL RESPONSABILE DEL SERVIZIO FINANZIARIO

ORGANO DI REVISIONE
ECONOMICO - FINANZIARIA

IL SEGRETARIO

Piano degli indicatori di bilancio
Rendiconto esercizio 2016
Indicatori sintetici

TIPOLOGIA INDICATORE		DEFINIZIONE	VALORE INDICATORE (dati percentuali)
1	Rigidità strutturale di bilancio		
1.1	Incidenza spese rigide (ripiano disavanzo, personale e debito) su entrate correnti	"[ripiano disavanzo a carico dell'esercizio + Impegni (Macroaggregati 1.1 "Redditi di lavoro dipendente" + pdc 1.02.01.01.000 "IRAP" - FPV entrata concernente il Macroagg. 1.1 + FPV personale in uscita 1.1 + 1.7 "Interessi passivi" + Titolo 4 Rimborso prestiti)] / (Accertamenti primi tre titoli Entrate)"	35,56455
2	Entrate correnti		
2.1	Incidenza degli accertamenti di parte corrente sulle previsioni iniziali di parte corrente	Totale accertamenti primi tre titoli di entrata / Stanziamenti iniziali di competenza dei primi tre titoli delle Entrate	85,48547
2.2	Incidenza degli accertamenti di parte corrente sulle previsioni definitive di parte corrente	Totale accertamenti primi tre titoli di entrata / Stanziamenti definitivi di competenza dei primi tre titoli delle Entrate	88,71284
2.3	Incidenza degli accertamenti delle entrate proprie sulle previsioni iniziali di parte corrente	"Totale accertamenti (pdc E.1.01.00.00.000 "Tributi" - "Compartecip. di tributi" E.1.01.04.00.000 + E.3.00.00.00.000 "Entrate extratributarie") / Stanziamenti iniziali di competenza dei primi tre titoli delle Entrate"	82,70168
2.4	Incidenza degli accertamenti delle entrate proprie sulle previsioni definitive di parte corrente	"Totale accertamenti (pdc E.1.01.00.00.000 "Tributi" - "Compartecip. di tributi" E.1.01.04.00.000 + E.3.00.00.00.000 "Entrate extratributarie") / Stanziamenti definitivi di competenza dei primi tre titoli delle Entrate"	85,82395
2.5	Incidenza degli incassi correnti sulle previsioni iniziali di parte corrente	Totale incassi c/competenza e c/residui dei primi tre titoli di entrata / Stanziamenti iniziali di cassa dei primi tre titoli delle Entrate	76,43627
2.6	Incidenza degli incassi correnti sulle previsioni definitive di parte corrente	Totale incassi c/competenza e c/residui primi tre titoli di entrata / Stanziamenti definitivi di cassa dei primi tre titoli delle Entrate	83,40973
2.7	Incidenza degli incassi delle entrate proprie sulle previsioni iniziali di parte corrente	"Totale incassi c/competenza e c/residui (pdc E.1.01.00.00.000 "Tributi" - "Compartecip. di tributi" E.1.01.04.00.000 + E.3.00.00.00.000 "Entrate extratributarie") / Stanziamenti iniziali di cassa dei primi tre titoli delle Entrate"	73,10715
2.8	Incidenza degli incassi delle entrate proprie sulle previsioni definitive di parte corrente	"Totale incassi c/competenza e c/residui (pdc E.1.01.00.00.000 "Tributi" - "Compartecip. di tributi" E.1.01.04.00.000 + E.3.00.00.00.000 "Entrate extratributarie") / Stanziamenti definitivi di cassa dei primi tre titoli delle Entrate"	79,77688
3	Anticipazioni dell'Istituto tesoriere		
3.1	Utilizzo medio Anticipazioni di tesoreria	"Somatoria degli utilizzi giornalieri delle anticipazioni nell'esercizio / (365 x max previsto dalla norma)"	
3.2	Anticipazioni chiuse solo contabilmente	Anticipazione di tesoreria all'inizio dell'esercizio successivo / max previsto dalla norma	37,98376
4	Spese di personale		
4.1	Incidenza della spesa di personale sulla spesa corrente	"Impegni (Macroagg. 1.1 "Redditi di lavoro dipendente" + pdc 1.02.01.01.000 "IRAP" + FPV personale in uscita 1.1 - FPV personale in entrata concernente il Macroagg. 1.1) / Impegni (Spesa corrente - FCDE corrente + FPV concernente il Macroagg. 1.1 - FPV di entrata concernente il Macroagg. 1.1)"	23,54094
4.2	Incidenza del salario accessorio ed incentivante rispetto al totale della spesa di personaleIndica il peso delle componenti afferenti la contrattazione decentrata dell'ente rispetto al totale dei redditi da	"Impegni (pdc 1.01.01.004 + 1.01.01.008 "indennità e altri compensi al personale a tempo indeterminato e determinato" + pdc 1.01.01.003 + 1.01.01.007 "straordinario al personale a tempo indeterminato e determinato" + FPV in uscita concernente il	6,38138

**Piano degli indicatori di bilancio
Rendiconto esercizio 2016
Indicatori sintetici**

TIPOLOGIA INDICATORE		DEFINIZIONE	VALORE INDICATORE (dati percentuali)
	lavoro"	Macroagg. 1.1 - FPV di entrata concernente il Macroagg. 1.1) / Impegni (Macroagg. 1.1 "Redditi di lavoro dipendente" + pdc U.1.02.01.01.000 "IRAP" + FPV in uscita concernente il Macroagg. 1.1 - FPV in entrata concernente il Macroagg. 1.1)"	
4.3	"Incidenza spesa personale flessibile rispetto al totale della spesa di personale -Indica come gli enti soddisfano le proprie esigenze di risorse umane,mixando le varie alternative contrattuali più rigide (dipendenti) o meno rigide (lav.flessibile)"	"Impegni (pdc U.1.03.02.010.000 "Consulenze" + pdc U.1.03.02.12.000 "lavoro flessibile/LSU/Lavoro interinale" + pdc U.1.03.02.11.000 "Prestazioni professionali e specialistiche") / Impegni (Macroagg. 1.1 "Redditi di lavoro dipendente" + pdc U.1.02.01.01.000 "IRAP" + FPV in uscita concernente il Macroagg. 1.1 - FPV in entrata concernente il Macroagg. 1.1)"	3,66558
4.4	"Spesa di personale procapite(Indicatore di equilibrio dimensionale in valore assoluto)"	"Impegni (Macroagg. 1.1 "Redditi di lavoro dipendente" + pdc 1.02.01.01.000 "IRAP" + FPV personale in uscita 1.1 - FPV personale in entrata concernente il Macroagg. 1.1) / popolazione residente al 1° gennaio (al 1° gennaio dell'esercizio di riferimento o, se non disponibile, al 1° gennaio dell'ultimo anno disponibile)"	206,93849
5	Esternalizzazione dei servizi		
5.1	Indicatore di esternalizzazione dei servizi	"Impegni (pdc U.1.03.02.15.000 "Contratti di servizio pubblico" + pdc U.1.04.03.01.000 "Trasferimenti correnti a imprese controllate" + pdc U.1.04.03.02.000 "Trasferimenti correnti a altre imprese partecipate") / totale spese impegnate al Titolo I"	42,53072
6	Interessi passivi		
6.1	Incidenza degli interessi passivi sulle entrate correnti	"Impegni Macroagg. 1.7 "Interessi passivi" / Accertamenti primi tre titoli delle Entrate ("Entrate correnti")"	0,93306
6.2	Incidenza degli interessi passivi sulle anticipazioni sul totale della spesa per interessi passivi	"Impegni voce del pdc U.1.07.06.04.000 "Interessi passivi su anticipazioni di tesoreria" / Impegni Macroagg. 1.7 "Interessi passivi""	57,24608
6.3	Incidenza interessi di mora sul totale della spesa per interessi passivi	"Impegni voce del pdc U.1.07.06.02.000 "Interessi di mora" / Impegni Macroagg. 1.7 "Interessi passivi""	0,00000
7	Investimenti		
7.1	Incidenza investimenti sul totale della spesa corrente e in conto capitale	"Impegni (Macroagg. 2.2 "Investimenti fissi lordi e acquisto di terreni" + Macroagg. 2.3 "Contributi agli investimenti") / totale Impegni Tit. I + II"	7,77266
7.2	Investimenti diretti procapite (in valore assoluto)	"Impegni per Macroagg. 2.2 "Investimenti fissi lordi e acquisto di terreni" / popolazione residente al 1° gennaio(dell'eserc.di riferim. o,se non disp. ,al 1 gen.dell'ultimo anno disponibile)"	64,33014
7.3	Contributi agli investimenti procapite (in valore assoluto)	"Impegni per Macroagg. 2.3 "Contributi agli investimenti" / popolazione residente (al 1° gennaio dell'esercizio di riferimento o, se non disponibile, al 1° gennaio dell'ultimo anno disponibile)"	11,52897
7.4	Investimenti complessivi procapite (in valore assoluto)	"Impegni per Macroaggregati 2.2 "Investimenti fissi lordi e acquisto di terreni" e 2.3 "Contributi agli investimenti" / popolazione residente (al 1° gennaio dell'esercizio di riferimento o, se non disponibile, al 1° gennaio dell'ultimo anno disponibile)"	75,85912
7.5	Quota investimenti complessivi finanziati dal risparmio corrente	"Margine corrente di competenza / [Impegni + relativi FPV (Macroagg. 2.2 "Investimenti fissi lordi e acquisto di terreni" + Macroagg. 2.3 "Contributi agli investimenti")]] (9)"	-104,46841
7.6	Quota investimenti complessivi finanziati dal saldo positivo delle	"Saldo positivo delle partite finanziarie / [Impegni + relativi FPV (Macroagg. 2.2	0,00000

**Piano degli indicatori di bilancio
Rendiconto esercizio 2016
Indicatori sintetici**

TIPOLOGIA INDICATORE		DEFINIZIONE	VALORE INDICATORE (dati percentuali)
	partite finanziarie	"Investimenti fissi lordi e acquisto di terreni" + Macroagg. 2.3 "Contributi agli investimenti"](9)"	
7.7	Quota investimenti complessivi finanziati da debito	"Accertamenti (Titolo 6 "Accensione prestiti" - Categoria 6.02.02 "Anticipazioni" - Categoria 6.03.03 "Accensione prestiti a seguito di escussione di garanzie" - Accensioni di prestiti da rinegoziazioni) / [Impegni + relativi FPV (Macroagg. 2.2 "Investimenti fissi lordi e acquisto di terreni" + Macroagg. 2.3 "Contributi agli investimenti")] (9)"	0,00000
8	Analisi dei residui		
8.1	Incidenza nuovi residui passivi di parte corrente su stock residui passivi correnti	Totale residui passivi titolo 1 di competenza dell'esercizio / Totale residui passivi titolo 1 al 31 dicembre	93,42729
8.2	Incidenza nuovi residui passivi in c/capitale su stock residui passivi in conto capitale al 31 dicembre	Totale residui passivi titolo 2 di competenza dell'esercizio / Totale residui titolo 2 al 31 dicembre	75,54832
8.3	Incidenza nuovi residui passivi per incremento attività finanziarie su stock residui passivi per incremento attività finanziarie al 31 dicembre	Totale residui passivi titolo 3 di competenza dell'esercizio / Totale residui passivi titolo 3 al 31 dicembre	
8.4	Incidenza nuovi residui attivi di parte corrente su stock residui attivi di parte corrente	Totale residui attivi titoli 1,2,3 di competenza dell'esercizio / Totale residui attivi titolo 1, 2, 3 al 31 dicembre	35,97059
8.5	Incidenza nuovi residui attivi in c/capitale su stock residui attivi in c/capitale	Totale residui attivi titolo 4 di competenza dell'esercizio / Totale residui attivi titolo 4 al 31 dicembre	100,00000
8.6	Incidenza nuovi residui attivi per riduzione di attività finanziarie su stock residui attivi per riduzione di attività finanziarie	Totale residui attivi titolo 5 di competenza dell'esercizio / Totale residui attivi titolo 5 al 31 dicembre	
9	Smaltimento debiti non finanziari		
9.1	Smaltimento debiti commerciali nati nell'esercizio	"Pagamenti di competenza (Macroaggregati 1.3 "Acquisto di beni e servizi" + 2.2 "Investimenti fissi lordi e acquisto di terreni") / Impegni di competenza (Macroaggregati 1.3 "Acquisto di beni e servizi" + 2.2 "Investimenti fissi lordi e acquisto di terreni")"	69,20291
9.2	Smaltimento debiti commerciali nati negli esercizi precedenti	"Pagamenti c/residui (Macroaggregati 1.3 "Acquisto di beni e servizi" + 2.2 "Investimenti fissi lordi e acquisto di terreni") / stock residui al 1° gennaio (Macroaggregati 1.3 "Acquisto di beni e servizi" + 2.2 "Investimenti fissi lordi e acquisto di terreni")"	90,88879
9.3	Smaltimento debiti verso altre amministrazioni pubbliche nati nell'esercizio	"Pagamenti di competenza [Trasferimenti correnti a Amministrazioni Pubbliche (U.1.04.01.00.000) + Trasferimenti di tributi (U.1.05.00.00.000) + Fondi perequativi (U.1.06.00.00.000) + Contributi agli investimenti a Amministrazioni pubbliche (U.2.03.01.00.000) + Altri trasferimenti in conto capitale (U.2.04.01.00.000 + U.2.04.11.00.000 + U.2.04.16.00.000 + U.2.04.21.00.000)] / Impegni di competenza [Trasferimenti correnti a Amministrazioni Pubbliche (U.1.04.01.00.000) + Trasferimenti di tributi (U.1.05.00.00.000) + Fondi perequativi (U.1.06.00.00.000) + Contributi agli investimenti a Amministrazioni pubbliche (U.2.03.01.00.000) + Altri trasferimenti in conto capitale (U.2.04.01.00.000 + U.2.04.11.00.000 + U.2.04.16.00.000 + U.2.04.21.00.000)]"	73,17802
9.4	Smaltimento debiti verso altre amministrazioni pubbliche nati negli	"Pagamenti in c/residui [Trasferimenti correnti a Amministrazioni Pubbliche	12,08701

**Piano degli indicatori di bilancio
Rendiconto esercizio 2016
Indicatori sintetici**

TIPOLOGIA INDICATORE		DEFINIZIONE	VALORE INDICATORE (dati percentuali)
	esercizi precedenti	(U.1.04.01.00.000) + Trasferimenti di tributi (U.1.05.00.00.000) + Fondi perequativi (U.1.06.00.00.000) + Contributi agli investimenti a Amministrazioni pubbliche (U.2.03.01.00.000) + Altri trasferimenti in conto capitale (U.2.04.01.00.000 + U.2.04.11.00.000 + U.2.04.16.00.000 + U.2.04.21.00.000) / stock residui al 1° gennaio [Trasferimenti correnti a Amministrazioni Pubbliche (U.1.04.01.00.000) + Trasferimenti di tributi (U.1.05.00.00.000) + Fondi perequativi (U.1.06.00.00.000) + Contributi agli investimenti a Amministrazioni pubbliche (U.2.03.01.00.000) + Altri trasferimenti in conto capitale (U.2.04.01.00.000 + U.2.04.11.00.000 + U.2.04.16.00.000 + U.2.04.21.00.000)]	
9.5	"Indicatore annuale di tempestività dei pagamenti(di cui al Comma 1, dell'articolo 9, DPCM del 22 settembre 2014)"		
10	Debiti finanziari		
10.1	Incidenza estinzioni anticipate debiti finanziari	Impegni per estinzioni anticipate / Debito da finanziamento al 31 dicembre anno precedente (2)	0,00000
10.2	Incidenza estinzioni ordinarie debiti finanziari	(Totale impegni Titolo 4 della spesa - Impegni estinzioni anticipate) / Debito da finanziamento al 31/12 anno precedente (2)	9,81703
10.3	Sostenibilità debiti finanziari	"[Impegni (Totale 1.7 "Interessi passivi" - "Interessi di mora" (U.1.07.06.02.000) - "Interessi per anticipazioni prestiti" (U.1.07.06.04.000) + Titolo 4 della spesa - estinzioni anticipate) - (Accertamenti Entrate categoria E.4.02.06.00.000 "Contributi agli investimenti direttamente destinati al rimborso di prestiti da amministrazioni pubbliche") + Trasferimenti in conto capitale per assunzione di debiti dell'amministrazione da parte di amministrazioni pubbliche (E.4.03.01.00.000) + Trasferire / Accertamenti titoli 1, 2 e 3"	9,21177
10.4	Indebitamento procapite (in valore assoluto)	"Debito di finanziamento al 31/12 (2) / popolazione residente (al 1° gennaio dell'esercizio di riferimento o, se non disponibile, al 1° gennaio dell'ultimo anno disponibile)"	719,52169
11	Composizione dell'avanzo di amministrazione (4)		
11.1	Incidenza quota libera di parte corrente nell'avanzo	Quota libera di parte corrente dell'avanzo / Avanzo di amministrazione (5)	
11.2	Incidenza quota libera in c/capitale nell'avanzo	Quota libera in conto capitale dell'avanzo / Avanzo di amministrazione (6)	0,00000
11.3	Incidenza quota accantonata nell'avanzo	Quota accantonata dell'avanzo / Avanzo di amministrazione (7)	0,00000
11.4	Incidenza quota vincolata nell'avanzo	Quota vincolata dell'avanzo / Avanzo di amministrazione (8)	0,00000
12	Disavanzo di amministrazione		
12.1	Quota disavanzo ripianato nell'esercizio	Disavanzo di amministrazione esercizio precedente - Disavanzo di amministrazione esercizio in corso / Totale Disavanzo esercizio precedente (3)	
12.2	Incremento del disavanzo rispetto all'esercizio precedente	Disavanzo di amministrazione esercizio in corso - Disavanzo di amministrazione esercizio precedente / Totale Disavanzo esercizio precedente (3)	
12.3	Sostenibilità patrimoniale del disavanzo	Totale disavanzo di amministrazione (3) / Patrimonio netto (1)	9,27684
12.4	Sostenibilità disavanzo effettivamente a carico dell'esercizio	Disavanzo iscritto in spesa del conto del bilancio / Accertamenti dei titoli 1, 2 e 3 delle entrate	

**Piano degli indicatori di bilancio
Rendiconto esercizio 2016
Indicatori sintetici**

TIPOLOGIA INDICATORE		DEFINIZIONE	VALORE INDICATORE (dati percentuali)
13	Debiti fuori bilancio		
13.1	Debiti riconosciuti e finanziati	Importo Debiti fuori bilancio riconosciuti e finanziati / Totale impegni titolo I e titolo II	0,74074
13.2	Debiti in corso di riconoscimento	Importo debiti fuori bilancio in corso di riconoscimento / Totale accertamento entrate dei titoli 1, 2 e 3	0,00000
13.3	Debiti riconosciuti e in corso di finanziamento	Importo Debiti fuori bilancio riconosciuti e in corso di finanziamento / Totale accertamento entrate dei titoli 1, 2 e 3	0,00000
14	Fondo pluriennale vincolato		
14.1	Utilizzo del FPV	"(Fondo pluriennale vincolato corrente e capitale iscritto in entrata del bilancio - Quota del fondo pluriennale vincolato corrente e capitale non utilizzata nel corso dell'esercizio e rinviata agli esercizi successivi) / Fondo pluriennale vincolato corrente e capitale iscritto in entrata nel bilancio(Per il FPV riferirsi ai valori riportati nell'allegato del rendiconto concernente il FPV, totale delle colonne a) e c)"	100,00000
15	Partite di giro e conto terzi		
15.1	Incidenza partite di giro e conto terzi in entrata	"Totale accertamenti Entrate per conto terzi e partite di giro / Totale accertamenti primi tre titoli delle entrate(al netto delle operazioni riguardanti la gestione della cassa vincolata)"	15,99030
15.2	Incidenza partite di giro e conto terzi in uscita	"Totale impegni Uscite per conto terzi e partite di giro / Totale impegni del titolo I della spesa(al netto delle operazioni riguardanti la gestione della cassaa vincolata)"	14,23857

(1) Il Patrimonio Netto è pari alla Lettera A) dello stato patrimoniale passivo. Le Autonomie speciali che adottano il DLgs 118/2011 a decorrere dal 2016 elaborano l'indicatore a decorrere dal 2017.

(2) Il debito da finanziamento è pari alla Lettera D1 dello stato patrimoniale passivo. Le Autonomie speciali che adottano il DLgs 118/2011 a decorrere dal 2016 elaborano l'indicatore a decorrere dal 2017.

(3) Indicatore da rappresentare solo in caso di disavanzo di amministrazione. Il disavanzo di amministrazione è pari alla lettera E dell'allegato al rendiconto riguardante il risultato di amministrazione dell'esercizio di riferimento, al netto del disavanzo da debito autorizzato e non contratto.

(4) Da compilare solo se la voce E dell'allegato al rendiconto concernente il risultato di amministrazione è positivo o pari a 0.

(5) La quota libera di parte corrente del risultato di amministrazione è pari alla voce E riportata nell'allegato a) al rendiconto. Il risultato di amministrazione è pari alla lettera A del predetto allegato a).

(6) La quota libera in c/capitale del risultato di amministrazione è pari alla voce D riportata nell'allegato a) al rendiconto. Il risultato di amministrazione è pari alla lettera A riportata nel predetto allegato a).

(7) La quota accantonata del risultato di amministrazione è pari alla voce B riportata nell'allegato a) al rendiconto. Il risultato di amministrazione è pari alla lettera A del predetto allegato a).

(8) La quota vincolata del risultato di amministrazione è pari alla voce C riportata nell'allegato a) al rendiconto. Il risultato di amministrazione è pari alla lettera A riportata nel predetto allegato a).

(9) Indicare al numeratore solo la quota del finanziamento destinata alla copertura di investimenti, e al denominatore escludere gli investimenti che, nell'esercizio, sono finanziati dal FPV.

Piano degli indicatori di bilancio
Rendiconto esercizio 2016
Indicatori analitici concernenti la composizione delle entrate e l'effettiva capacità di riscossione

TITOLO TIPOLOGIA	DENOMINAZIONE	Composizione delle entrate (dati percentuali)			Percentuale riscossione entrate				
		Previsioni iniziali competenza / totale previsioni competenza	Previsioni definitive competenza / totale previsioni competenza	Accertamenti / totale accertamenti	% di riscoss. prevista nel bilancio di previs. iniziale: Prev.iniz. cassa/ (prev.iniz.comp.+resid.)	% di riscoss. prevista nel bilancio di previs. definitive: Prev.definit. cassa/ (prev.def.comp.+resid.)	% di riscoss. complessiva: (Riscoss. c/comp + Riscoss. c/residui) / (Accertam. + resid. def. iniz.)	% di riscoss. dei crediti esigibili nell' esercizio: Riscoss. c/comp / Accertam. di competenza	% di riscoss. dei crediti esigibili negli esercizi preced. : Riscoss. c/residui / residui definitivi iniziali
TITOLO : 1	Entrate correnti di natura tributaria, contributiva e perequativa								
10101	Tipologia 101: Imposte tasse e proventi assimilati	25,85244	24,12003	31,39077	70,64209	69,22295	68,26372	83,05361	34,92227
10104	Tipologia 104: Compartecipazioni di tributi	0,00000	0,00000	0,00000					
10301	Tipologia 301: Fondi perequativi da Amministrazioni Centrali	1,40736	0,00000	0,00000	99,97284	99,88440	50,01183		50,01183
10302	Tipologia 302: Fondi perequativi dalla Regione o Provincia autonoma	0,00000	0,00000	0,00000					
1	TOTALE Entrate correnti di natura tributaria, contributiva e perequativa	27,25980	24,12003	31,39077	72,08168	69,59599	68,01938	83,05361	35,56043
TITOLO : 2	Trasferimenti correnti								
20101	Tipologia 101: Trasferimenti correnti da Amministrazioni pubbliche	0,97566	1,19791	1,29550	87,53472	82,13420	59,43538	70,18349	46,95144
20102	Tipologia 102: Trasferimenti correnti da Famiglie	0,00000	0,00000	0,00000					
20103	Tipologia 103: Trasferimenti correnti da Imprese	0,00000	0,01970	0,03546	0,00000	86,12603	43,51305	45,81948	26,24462
20104	Tipologia 104: Trasferimenti correnti da Istituzioni Sociali Private	0,00000	0,00000	0,00000					
20105	Tipologia 105: Trasferimenti correnti dall'Unione Europea e dal Resto del Mondo	0,00000	0,00000	0,00000					
2	TOTALE Trasferimenti correnti	0,97566	1,21761	1,33096	87,36943	82,18058	59,17428	69,53441	46,86389
TITOLO : 3	Entrate extratributarie								
30100	Tipologia 100: Vendita di beni e servizi e proventi derivanti dalla gestione dei beni	3,36262	3,38915	4,94416	61,32441	61,98667	52,74430	70,11549	32,97390
30200	Tipologia 200: Proventi derivanti dall'attività di controllo e repressione delle irregolarità e degli illeciti	1,07377	0,65502	1,27528	53,11745	28,63705	9,96643	43,13264	4,80803
30300	Tipologia 300: Interessi attivi	0,00051	0,00049	0,00095	41,11504	41,11504	99,07960	98,75406	100,00000
30400	Tipologia 400: Altre entrate da redditi da capitale	0,00000	0,00000	0,00000	0,00000	0,00000	0,00000		0,00000
30500	Tipologia 500: Rimborsi e altre entrate correnti	0,93801	1,48487	1,92925	53,44621	66,35777	56,22489	80,44827	20,73096
3	TOTALE Entrate extratributarie	5,37491	5,52953	8,14964	55,88114	48,20699	34,38910	68,34251	14,83772
TITOLO : 4	Entrate in conto capitale								
40100	Tipologia 100: Tributi in conto capitale	1,39832	1,33267	2,96375	3,28264	99,99985	26,33952	26,33952	
40200	Tipologia 200: Contributi agli investimenti	0,00000	0,43879	0,00000	0,00000	52,81517	99,40504		99,40504
40300	Tipologia 300: Altri trasferimenti in conto capitale	0,46041	0,00000	0,00000	57,14286				
40400	Tipologia 400: Entrate da alienazione di beni materiali e immateriali	1,23461	1,17665	0,11944	2,50092	2,50092	89,53082	100,00000	49,69574
40500	Tipologia 500: Altre entrate in conto capitale	34,37569	32,76191	9,26404	26,72547	26,72547	100,00000	100,00000	99,99806
4	TOTALE Entrate in conto capitale	37,46903	35,71003	12,34723	25,44768	29,04334	82,47233	82,31904	91,75454
TITOLO : 5	Entrate da riduzione di attività finanziarie								
50100	Tipologia 100: Alienazione di attività finanziarie	0,00000	0,00000	0,00000					
50200	Tipologia 200: Riscossione di crediti di breve termine	0,00000	0,00000	0,00000					
50300	Tipologia 300: Riscossione crediti di medio-lungo termine	0,00000	0,00000	0,00000					
50400	Tipologia 400: Altre entrate per riduzione di attività	0,00000	0,00000	0,00000					

**Piano degli indicatori di bilancio
Rendiconto esercizio 2016
Indicatori analitici concernenti la composizione delle entrate e l'effettiva capacità di riscossione**

TITOLO TIPOLOGIA	DENOMINAZIONE	Composizione delle entrate (dati percentuali)			Percentuale riscossione entrate				
		Previsioni iniziali competenza / totale previsioni competenza	Previsioni definitive competenza / totale previsioni competenza	Accertamenti / totale accertamenti	% di riscoss. prevista nel bilancio di previs. iniziale: Prev.iniz. cassa/ (prev.iniz.comp.+resid.)	% di riscoss. prevista nel bilancio di previs. definitive: Prev.definit. cassa/ (prev.def.comp.+resid.)	% di riscoss. complessiva: (Riscoss. c/comp + Riscoss. c/residui) / (Accertam. + resid. def. iniz.)	% di riscoss. dei crediti esigibili nell' esercizio: Riscoss. c/comp / Accertam. di competenza	% di riscoss. dei crediti esigibili negli esercizi preced. : Riscoss. c/residui / residui definitivi iniziali
	finanziarie								
5	TOTALE Entrate da riduzione di attivita' finanziarie	0,00000	0,00000	0,00000	0,00000	0,00000	0,00000	0,00000	0,00000
TITOLO : 6	Accensione di prestiti								
60100	Tipologia 100: Emissione di titoli obbligazionari	0,00000	0,00000	0,00000					
60200	Tipologia 200: Accensione Prestiti a breve termine	0,00000	0,00000	0,00000					
60300	Tipologia 300: Accensione Mutui e altri finanziamenti a medio lungo termine	0,00000	0,00000	0,00000	0,00000	0,00000	0,00000		0,00000
60400	Tipologia 400: Altre forme di indebitamento	0,00000	0,00000	0,00000					
6	TOTALE Accensione di prestiti	0,00000	0,00000	0,00000	0,00000	0,00000	0,00000	0,00000	0,00000
TITOLO : 7	Anticipazioni da istituto tesoriere/cassiere								
70100	Tipologia 100: Anticipazioni da istituto tesoriere/cassiere	21,48573	26,32766	39,15777	100,00000	100,00000	100,00000	100,00000	
7	TOTALE Anticipazioni da istituto tesoriere/cassiere	21,48573	26,32766	39,15777	100,00000	100,00000	100,00000	100,00000	0,00000
TITOLO : 9	Entrate per conto terzi e partite di giro								
90100	Tipologia 100: Entrate per partite di giro	6,87625	6,55344	6,99640	99,60265	99,60265	95,73960	99,99991	49,94867
90200	Tipologia 200: Entrate per conto terzi	0,55863	0,54171	0,62725	95,70192	93,26614	77,64985	81,86674	3,53568
9	TOTALE Entrate per conto terzi e partite di giro	7,43488	7,09515	7,62365	99,31507	99,12827	94,29652	98,50797	47,53625
	TOTALE ENTRATE	100,00000	100,00000	100,00000	62,54062	63,56977	74,75242	89,39809	27,05779

Piano degli indicatori di bilancio
Indicatori analitici concernenti la composizione delle spese per missioni e programmi
Rendiconto esercizio 2016

COMPOSIZIONE DELLE SPESE PER MISSIONI E PROGRAMMI (dati percentuali)									
MISSIONI E PROGRAMMI	Previsioni iniziali			Previsioni definitive			DATI DI RENDICONTO		
	Incidenza Missione/Programma: Previsioni stanziamento / totale previsioni missioni	di cui incidenza FPV: Previsioni stanziamento FPV/ Previsione FPV totale		Incidenza Missione/Programma: Previsioni stanziamento/ totale previsioni missioni	di cui incidenza FPV: Previsioni stanziamento FPV/ Previsione FPV totale		Incidenza Missione programma: (Impegni + FPV) / (Totale impegni + Totale FPV)	di cui incidenza FPV: FPV / Totale FPV	di cui incidenza economie di spesa: Economie di competenza / Totale Economie di competenza
01-Servizi istituzionali, generali e di gestione									
	01	Organi istituzionali	0,47585		0,49264	1,18383	0,72620	1,18383	0,05676
	02	Segreteria generale	0,59758		0,55699	0,27253	0,83301	0,27253	0,04186
	03	Gestione economica, finanziaria, programmazione, provveditorato	0,98893		1,28309	0,14344	1,84915	0,14344	0,22669
	04	Gestione delle entrate tributarie e servizi fiscali	1,70200		1,64831	0,00000	2,51147	0,00000	0,03743
	05	Gestione dei beni demaniali e patrimoniali	3,90893		3,72301	10,70536	1,88178	10,70536	7,15924
	06	Ufficio tecnico	1,48507		1,45665	0,33558	1,65822	0,33558	1,08047
	07	Elezioni e consultazioni popolari - Anagrafe e stato civile	0,41482		0,46276	2,46387	0,69804	2,46387	0,02366
	08	Statistica e sistemi informativi	0,38353		0,37944	2,87909	0,49075	2,87909	0,17170
	09	Assistenza tecnico-amministrativa agli enti locali	0,00000		0,00000	0,00000	0,00000	0,00000	0,00000
	10	Risorse umane	1,61095		1,50799	25,93595	2,23207	25,93595	0,15665
	11	Altri servizi generali	1,21235		1,15278	0,14344	1,67941	0,14344	0,16995
		Totale Missione01 - Servizi istituzionali, generali e di gestione	12,78001	0,00000	12,66367	44,06308	14,56010	44,06308	9,12440
02-Giustizia									
	01	Uffici giudiziari	0,00000		0,00000	0,00000	0,00000	0,00000	0,00000
	02	Casa circondariale e altri servizi	0,00000		0,00000	0,00000	0,00000	0,00000	0,00000
		Totale Missione02 - Giustizia	0,00000	0,00000	0,00000	0,00000	0,00000	0,00000	0,00000
03-Ordine pubblico e sicurezza									
	01	Polizia locale e amministrativa	2,11337		1,95880	2,41604	2,70550	2,41604	0,56526
	02	Sistema integrato di sicurezza urbana	0,00000		0,00000	0,00000	0,00000	0,00000	0,00000
		Totale Missione03 - Ordine pubblico e sicurezza	2,11337	0,00000	1,95880	2,41604	2,70550	2,41604	0,56526
04-Istruzione e diritto allo studio									
	01	Istruzione prescolastica	0,94325		0,40896	0,79797	0,57512	0,79797	0,09887

Piano degli indicatori di bilancio
Indicatori analitici concernenti la composizione delle spese per missioni e programmi
Rendiconto esercizio 2016

COMPOSIZIONE DELLE SPESE PER MISSIONI E PROGRAMMI (dati percentuali)									
MISSIONI E PROGRAMMI			Previsioni iniziali		Previsioni definitive		DATI DI RENDICONTO		
			Incidenza Missione/Programma: Previsioni stanziamento / totale previsioni missioni	di cui incidenza FPV: Previsioni stanziamento FPV/ Previsione FPV totale	Incidenza Missione/Programma: Previsioni stanziamento/ totale previsioni missioni	di cui incidenza FPV: Previsioni stanziamento FPV/ Previsione FPV totale	Incidenza Missione programma: (Impegni + FPV) / (Totale impegni + Totale FPV)	di cui incidenza FPV: FPV / Totale FPV	di cui incidenza economie di spesa: Economie di competenza / Totale Economie di competenza
	02	Altri ordini di istruzione non universitaria	4,05704		3,82454	2,04752	1,82392	2,04752	7,55825
	04	Istruzione universitaria	0,00000		0,00000	0,00000	0,00000	0,00000	0,00000
	05	Istruzione tecnica superiore	0,00000		0,00000	0,00000	0,00000	0,00000	0,00000
	06	Servizi ausiliari all'istruzione	1,38746		1,32111	0,00000	1,99294	0,00000	0,06730
	07	Diritto allo studio	0,28188		0,22779	0,00000	0,34850	0,00000	0,00251
	Totale Missione04 - Istruzione e diritto allo studio		6,66963	0,00000	5,78241	2,84549	4,74049	2,84549	7,72694
05-Tutela e valorizzazione dei beni e attivita' culturali									
	01	Valorizzazione dei beni di interesse storico	0,09881		0,06063	0,00000	0,08895	0,00000	0,00777
	02	Attività culturali e interventi diversi nel settore culturale	2,06493		1,97851	0,69319	1,52661	0,69319	2,82186
	Totale Missione05 - Tutela e valorizzazione dei beni e attivita' culturali		2,16374	0,00000	2,03913	0,69319	1,61556	0,69319	2,82963
06-Politiche giovanili, sport e tempo libero									
	01	Sport e tempo libero	1,20082		1,14266	1,29359	1,11589	1,29359	1,19264
	02	Giovani	0,02738		0,01659	0,00000	0,02545	0,00000	0,00005
	Totale Missione06 - Politiche giovanili, sport e tempo libero		1,22820	0,00000	1,15925	1,29359	1,14134	1,29359	1,19269
07-Turismo									
	01	Sviluppo e valorizzazione del turismo	0,00000		0,00000	0,00000	0,00000	0,00000	0,00000
	Totale Missione07 - Turismo		0,00000	0,00000	0,00000	0,00000	0,00000	0,00000	0,00000
08-Assetto del territorio ed edilizia abitativa									
	01	Urbanistica e assetto del territorio	1,10661		1,02678	0,00000	0,71988	0,00000	1,59953
	02	Edilizia residenziale pubblica e locale e piani di edilizia economico-popolare	0,00000		0,00000	0,00000	0,00000	0,00000	0,00000
	Totale Missione08 - Assetto		1,10661	0,00000	1,02678	0,00000	0,71988	0,00000	1,59953

Piano degli indicatori di bilancio
Indicatori analitici concernenti la composizione delle spese per missioni e programmi
Rendiconto esercizio 2016

COMPOSIZIONE DELLE SPESE PER MISSIONI E PROGRAMMI (dati percentuali)									
MISSIONI E PROGRAMMI	Previsioni iniziali			Previsioni definitive			DATI DI RENDICONTO		
	Incidenza Missione/Programma: Previsioni stanziamento / totale previsioni missioni	di cui incidenza FPV: Previsioni stanziamento FPV/ Previsione FPV totale		Incidenza Missione/Programma: Previsioni stanziamento/ totale previsioni missioni	di cui incidenza FPV: Previsioni stanziamento FPV/ Previsione FPV totale		Incidenza Missione programma: (Impegni + FPV) / (Totale impegni + Totale FPV)	di cui incidenza FPV: FPV / Totale FPV	di cui incidenza economie di spesa: Economie di competenza / Totale Economie di competenza
	del territorio ed edilizia abitativa								
09-Sviluppo sostenibile e tutela del territorio e dell'ambiente									
	01	Difesa del suolo	0,00000		0,00000	0,00000	0,00000	0,00000	0,00000
	02	Tutela, valorizzazione e recupero ambientale	5,00971		4,35219	0,00000	1,36993	0,00000	9,91790
	03	Rifiuti	5,18626		4,93842	0,00000	7,55013	0,00000	0,06426
	04	Servizio idrico integrato	0,06894		0,06571	0,00000	0,02373	0,00000	0,14405
	05	Aree protette, parchi naturali, protezione naturalistica e forestazione	0,00724		0,00690	0,00000	0,00106	0,00000	0,01780
	06	Tutela e valorizzazione delle risorse idriche	0,00000		0,00000	0,00000	0,00000	0,00000	0,00000
	07	Sviluppo sostenibile territorio montano piccoli Comuni	0,00000		0,00000	0,00000	0,00000	0,00000	0,00000
	08	Qualità dell'aria e riduzione dell'inquinamento	0,01222		0,01165	0,00000	0,01665	0,00000	0,00233
		Totale Missione09 - Sviluppo sostenibile e tutela del territorio e dell'ambiente	10,28235	0,00000	9,37487	0,00000	8,96150	0,00000	10,14635
10-Trasporti e diritto alla mobilità									
	01	Trasporto ferroviario	0,00000		0,00000	0,00000	0,00000	0,00000	0,00000
	02	Trasporto pubblico locale	1,95308		1,85827	0,00000	2,85086	0,00000	0,00582
	03	Trasporto per vie d'acqua	0,00000		0,00000	0,00000	0,00000	0,00000	0,00000
	04	Altre modalità di trasporto	0,00205		0,00000	0,00000	0,00000	0,00000	0,00000
	05	Viabilità e infrastrutture stradali	24,13952		22,59701	44,76148	4,86341	44,76148	55,69276
		Totale Missione10 - Trasporti e diritto alla mobilità	26,09465	0,00000	24,45528	44,76148	7,71427	44,76148	55,69858
11-Soccorso civile									
	01	Sistema di protezione civile	0,00000		0,00000	0,00000	0,00000	0,00000	0,00000
	02	Interventi a seguito di	0,00000		0,00000	0,00000	0,00000	0,00000	0,00000

Piano degli indicatori di bilancio
Indicatori analitici concernenti la composizione delle spese per missioni e programmi
Rendiconto esercizio 2016

COMPOSIZIONE DELLE SPESE PER MISSIONI E PROGRAMMI (dati percentuali)								
MISSIONI E PROGRAMMI	Previsioni iniziali			Previsioni definitive		DATI DI RENDICONTO		
	Incidenza Missione/Programma: Previsioni stanziamento / totale previsioni missioni	di cui incidenza FPV: Previsioni stanziamento FPV/ Previsione FPV totale		Incidenza Missione/Programma: Previsioni stanziamento/ totale previsioni missioni	di cui incidenza FPV: Previsioni stanziamento FPV/ Previsione FPV totale	Incidenza Missione programma: (Impegni + FPV) / (Totale impegni + Totale FPV)	di cui incidenza FPV: FPV / Totale FPV	di cui incidenza economie di spesa: Economie di competenza / Totale Economie di competenza
	calamità naturali							
	Totale Missione11 - Soccorso civile	0,00000	0,00000	0,00000	0,00000	0,00000	0,00000	0,00000
12-Diritti sociali, politiche sociali e famiglia								
	01 Interventi per l'infanzia e i minori e per l'asilo nido	3,00943		2,88989	0,09454	4,31785	0,09454	0,22491
	02 Interventi per la disabilità	1,08105		1,07219	0,00000	1,62029	0,00000	0,04928
	03 Interventi per gli anziani	0,61313		0,58579	0,00000	0,89276	0,00000	0,01290
	04 Interventi per soggetti a rischio di esclusione sociale	0,27870		0,25957	0,00000	0,19580	0,00000	0,37859
	05 Interventi per le famiglie	0,00000		0,00671	0,00000	0,01031	0,00000	0,00000
	06 Interventi per il diritto alla casa	0,04889		0,10252	0,00000	0,12883	0,00000	0,05343
	07 Programmazione e governo della rete dei servizi sociosanitari e sociali	0,27058		0,33004	0,05499	0,35633	0,05499	0,28097
	08 Cooperazione e associazionismo	0,00831		0,00792	0,00000	0,01002	0,00000	0,00401
	09 Servizio necroscopico e cimiteriale	0,62492		0,59912	3,77758	0,38895	3,77758	0,99134
	Totale Missione12 - Diritti sociali, politiche sociali e famiglia	5,93501	0,00000	5,85375	3,92711	7,92114	3,92711	1,99543
13-Tutela della salute								
	01 Servizio sanitario regionale - finanziamento ordinario corrente per la garanzia dei LEA	0,00000		0,00000	0,00000	0,00000	0,00000	0,00000
	02 Servizio sanitario regionale - finanziamento aggiuntivo corrente per livelli di assistenza superiori ai LEA	0,00000		0,00000	0,00000	0,00000	0,00000	0,00000
	03 Servizio sanitario	0,00000		0,00000	0,00000	0,00000	0,00000	0,00000

Piano degli indicatori di bilancio
Indicatori analitici concernenti la composizione delle spese per missioni e programmi
Rendiconto esercizio 2016

COMPOSIZIONE DELLE SPESE PER MISSIONI E PROGRAMMI (dati percentuali)							
MISSIONI E PROGRAMMI	Previsioni iniziali		Previsioni definitive		DATI DI RENDICONTO		
	Incidenza Missione/Programma: Previsioni stanziamento / totale previsioni missioni	di cui incidenza FPV: Previsioni stanziamento FPV/ Previsione FPV totale	Incidenza Missione/Programma: Previsioni stanziamento/ totale previsioni missioni	di cui incidenza FPV: Previsioni stanziamento FPV/ Previsione FPV totale	Incidenza Missione programma: (Impegni + FPV) / (Totale impegni + Totale FPV)	di cui incidenza FPV: FPV / Totale FPV	di cui incidenza economie di spesa: Economie di competenza / Totale Economie di competenza
	regionale - finanziamento aggiuntivo corrente per la copertura dello squilibrio di bilancio corrente						
04	Servizio sanitario regionale - ripiano di disavanzi sanitari relativi ad esercizi pregressi	0,00000		0,00000	0,00000	0,00000	0,00000
05	Servizio sanitario regionale - investimenti sanitari	0,00000		0,00000	0,00000	0,00000	0,00000
06	Servizio sanitario regionale - restituzione maggiori gettiti SSN	0,00000		0,00000	0,00000	0,00000	0,00000
07	Ulteriori spese in materia sanitaria	0,00000		0,00000	0,00000	0,00000	0,00000
	Totale Missione13 - Tutela della salute	0,00000	0,00000	0,00000	0,00000	0,00000	0,00000
14-Sviluppo economico e competitivita'							
01	Industria, PMI e Artigianato	0,00000		0,00000	0,00000	0,00000	0,00000
02	Commercio - reti distributive - tutela dei consumatori	0,36867		0,35139	0,00000	0,06116	0,89303
03	Ricerca e innovazione	0,00000		0,00000	0,00000	0,00000	0,00000
04	Reti e altri servizi di pubblica utilita'	0,00000		0,00000	0,00000	0,00000	0,00000
	Totale Missione14 - Sviluppo economico e competitivita'	0,36867	0,00000	0,35139	0,00000	0,06116	0,89303
15-Politiche per il lavoro e la formazione professionale							
01	Servizi per lo sviluppo del mercato del lavoro	0,00000		0,00000	0,00000	0,00000	0,00000
02	Formazione professionale	0,00000		0,00000	0,00000	0,00000	0,00000
03	Sostegno all'occupazione	0,25425		0,19852	0,00000	0,30490	0,00000
	Totale Missione15 - Politiche per il lavoro e la formazione	0,25425	0,00000	0,19852	0,00000	0,30490	0,00000

Piano degli indicatori di bilancio
Indicatori analitici concernenti la composizione delle spese per missioni e programmi
Rendiconto esercizio 2016

COMPOSIZIONE DELLE SPESE PER MISSIONI E PROGRAMMI (dati percentuali)									
MISSIONI E PROGRAMMI	Previsioni iniziali			Previsioni definitive			DATI DI RENDICONTO		
	Incidenza Missione/Programma: Previsioni stanziamento / totale previsioni missioni	di cui incidenza FPV: Previsioni stanziamento FPV/ Previsione FPV totale		Incidenza Missione/Programma: Previsioni stanziamento/ totale previsioni missioni	di cui incidenza FPV: Previsioni stanziamento FPV/ Previsione FPV totale		Incidenza Missione programma: (Impegni + FPV) / (Totale impegni + Totale FPV)	di cui incidenza FPV: FPV / Totale FPV	di cui incidenza economie di spesa: Economie di competenza / Totale Economie di competenza
professionale									
16-Agricoltura, politiche agroalimentari e pesca									
	01	Sviluppo del settore agricolo e del sistema agroalimentare	0,00000		0,00000	0,00000	0,00000	0,00000	0,00000
	02	Caccia e pesca	0,00000		0,00000	0,00000	0,00000	0,00000	0,00000
	Totale Missione16 - Agricoltura, politiche agroalimentari e pesca		0,00000	0,00000	0,00000	0,00000	0,00000	0,00000	0,00000
17-Energia e diversificazione delle fonti energetiche									
	01	Fonti energetiche	0,00000		0,00000	0,00000	0,00000	0,00000	0,00000
	Totale Missione17 - Energia e diversificazione delle fonti energetiche		0,00000	0,00000	0,00000	0,00000	0,00000	0,00000	0,00000
18-Relazioni con le altre autonomie territoriali e locali									
	01	Relazioni finanziarie con le altre autonomie territoriali	0,00000		0,00000	0,00000	0,00000	0,00000	0,00000
	Totale Missione18 - Relazioni con le altre autonomie territoriali e locali		0,00000	0,00000	0,00000	0,00000	0,00000	0,00000	0,00000
19-Relazioni internazionali									
	01	Relazioni internazionali e Cooperazione allo sviluppo	0,00000		0,00000	0,00000	0,00000	0,00000	0,00000
	Totale Missione19 - Relazioni internazionali		0,00000	0,00000	0,00000	0,00000	0,00000	0,00000	0,00000
20-Fondi e accantonamenti									
	01	Fondo di riserva	0,06974		0,00155	0,00000	0,00000	0,00000	0,00443
	02	Fondo crediti di dubbia esigibilità	0,81164		0,75495	0,00000	0,00000	0,00000	2,16390
	03	Altri fondi	0,05867		0,00629	0,00000	0,00000	0,00000	0,01803
	Totale Missione20 - Fondi e accantonamenti		0,94006	0,00000	0,76279	0,00000	0,00000	0,00000	2,18637
50-Debito pubblico									
	01	Quota interessi ammortamento mutui e prestiti obbligazionari	0,00000		0,00000	0,00000	0,00000	0,00000	0,00000
	02	Quota capitale ammortamento mutui	2,42189		2,42639	0,00000	3,54265	0,00000	0,34315

**Piano degli indicatori di bilancio
Indicatori analitici concernenti la composizione delle spese per missioni e programmi
Rendiconto esercizio 2016**

COMPOSIZIONE DELLE SPESE PER MISSIONI E PROGRAMMI (dati percentuali)								
MISSIONI E PROGRAMMI	Previsioni iniziali		Previsioni definitive		DATI DI RENDICONTO			
	Incidenza Missione/Programma: Previsioni stanziamento / totale previsioni missioni	di cui incidenza FPV: Previsioni stanziamento FPV/ Previsione FPV totale	Incidenza Missione/Programma: Previsioni stanziamento/ totale previsioni missioni	di cui incidenza FPV: Previsioni stanziamento FPV/ Previsione FPV totale	Incidenza Missione programma: (Impegni + FPV) / (Totale impegni + Totale FPV)	di cui incidenza FPV: FPV / Totale FPV	di cui incidenza economie di spesa: Economie di competenza / Totale Economie di competenza	
	prestiti obbligazionari							
	Totale Missione50 - Debito pubblico	2,42189	0,00000	2,42639	0,00000	3,54265	0,00000	0,34315
60-Anticipazioni finanziarie								
	01 Restituzione anticipazione di tesoreria	20,53550		25,16511	0,00000	38,51334	0,00000	0,25368
	Totale Missione60 - Anticipazioni finanziarie	20,53550	0,00000	25,16511	0,00000	38,51334	0,00000	0,25368
99-Servizi per conto terzi								
	01 Servizi per conto terzi e Partite di giro	7,10606		6,78185	0,00000	7,49818	0,00000	5,44497
	02 Anticipazioni per il finanziamento del sistema sanitario nazionale	0,00000		0,00000	0,00000	0,00000	0,00000	0,00000
	Totale Missione99 - Servizi per conto terzi	7,10606	0,00000	6,78185	0,00000	7,49818	0,00000	5,44497

Piano degli indicatori di bilancio
Indicatori concernenti la capacità di pagare spese per missioni e programmi
Rendiconto esercizio 2016

CAPACITA' DI PAGARE SPESE NEL CORSO DELL' ESERCIZIO 2016 (dati percentuali)						
MISSIONI E PROGRAMMI	Capacità di pagamento nel bilancio di previsione iniziale: Previsioni iniziali cassa / (residui + previsioni iniziali competenza - FPV)	Capacità di pagamento nelle previsioni definitive: Previsioni definitive cassa / (residui + previsioni definitive competenza-FPV)	Capacità di pagamento a consuntivo: (Pagam. c/comp + Pagam. c/residui) / (Impegni + residui definitivi iniziali)	Capacità di pagamento delle spese nell'esercizio: Pagam. c/comp / Impegni	Capacità di pagamento delle spese esigibili negli esercizi precedenti: Pagam. c/residui / residui definitivi iniziali	
01-Servizi istituzionali, generali e di gestione						
01	Organi istituzionali	84,72516	90,70945	83,96328	86,75482	62,35301
02	Segreteria generale	98,24603	99,22780	94,43461	94,17963	100,00000
03	Gestione economica, finanziaria, programmazione, provveditorato	97,17868	92,35596	74,01742	71,79804	99,49434
04	Gestione delle entrate tributarie e servizi fiscali	95,18126	89,86477	78,51140	74,45025	100,00000
05	Gestione dei beni demaniali e patrimoniali	49,71921	38,94987	88,38023	83,23851	99,52829
06	Ufficio tecnico	75,69860	75,86455	85,61968	85,15663	97,55039
07	Elezioni e consultazioni popolari - Anagrafe e stato civile	95,64901	98,34789	94,77276	94,60053	100,00000
08	Statistica e sistemi informativi	85,52394	78,43930	81,95922	78,79667	100,00000
09	Assistenza tecnico-amministrativa agli enti locali					
10	Risorse umane	82,52394	94,20126	92,57805	91,71401	99,67110
11	Altri servizi generali	88,45229	95,09545	90,55059	90,10099	94,69608
	Totale Missione01 - Servizi istituzionali, generali e di gestione	76,28255	74,43252	85,40908	83,54000	97,60693
02-Giustizia						
01	Uffici giudiziari					
02	Casa circondariale e altri servizi					
	Totale Missione02 - Giustizia	0,00000	0,00000	0,00000	0,00000	0,00000
03-Ordine pubblico e sicurezza						
01	Polizia locale e amministrativa	88,56666	93,46311	92,84970	91,75839	99,90845
02	Sistema integrato di sicurezza urbana					
	Totale Missione03 - Ordine pubblico e sicurezza	88,56666	93,46311	92,84970	91,75839	99,90845
04-Istruzione e diritto allo studio						
01	Istruzione prescolastica	41,39011	88,52129	81,53116	79,95870	100,00000
02	Altri ordini di istruzione non universitaria	50,25874	38,51774	79,05439	73,05105	96,33790
04	Istruzione universitaria					
05	Istruzione tecnica superiore					
06	Servizi ausiliari all'istruzione	88,14317	87,82922	81,10225	77,94971	100,00000
07	Diritto allo studio	67,94933	99,97418	94,73959	94,19618	100,00000
	Totale Missione04 - Istruzione e diritto allo studio	58,10919	56,06955	81,19947	77,52584	97,80519
05-Tutela e valorizzazione dei beni e attività culturali						
01	Valorizzazione dei beni di interesse storico	77,52289	87,86528	49,83133	10,75990	79,50453

Piano degli indicatori di bilancio
Indicatori concernenti la capacità di pagare spese per missioni e programmi
Rendiconto esercizio 2016

CAPACITA' DI PAGARE SPESE NEL CORSO DELL' ESERCIZIO 2016 (dati percentuali)						
MISSIONI E PROGRAMMI	Capacità di pagamento nel bilancio di previsione iniziale: Previsioni iniziali cassa / (residui + previsioni competenza - FPV)	Capacità di pagamento nelle previsioni definitive: Previsioni definitive cassa / (residui + previsioni definitive competenza-FPV)	Capacità di pagamento a consuntivo: (Pagam. c/comp + Pagam. c/residui) / (Impegni + residui definitivi iniziali)	Capacità di pagamento delle spese nell'esercizio: Pagam. c/comp / Impegni	Capacità di pagamento delle spese esigibili negli esercizi precedenti: Pagam. c/residui / residui definitivi iniziali	
02 Attività culturali e interventi diversi nel settore culturale	59,13327	51,40247	70,45149	83,08467	39,94485	
Totale Missione05 - Tutela e valorizzazione dei beni e attività culturali	60,36366	53,38511	68,64347	79,07690	46,16392	
06-Politiche giovanili, sport e tempo libero						
01 Sport e tempo libero	67,67473	64,65542	90,49577	90,26111	93,18706	
02 Giovani	75,00000	100,00000	66,78318	66,78318		
Totale Missione06 - Politiche giovanili, sport e tempo libero	67,82979	65,14047	90,00008	89,72850	93,18706	
07-Turismo						
01 Sviluppo e valorizzazione del turismo						
Totale Missione07 - Turismo	0,00000	0,00000	0,00000	0,00000	0,00000	
08-Assetto del territorio ed edilizia abitativa						
01 Urbanistica e assetto del territorio	8,61610	54,91312	92,46388	88,06936	99,93455	
02 Edilizia residenziale pubblica e locale e piani di edilizia economico-popolare						
Totale Missione08 - Assetto del territorio ed edilizia abitativa	8,61610	54,91312	92,46388	88,06936	99,93455	
09-Sviluppo sostenibile e tutela del territorio e dell'ambiente						
01 Difesa del suolo						
02 Tutela, valorizzazione e recupero ambientale	21,74547	23,77057	74,67564	67,96680	97,07207	
03 Rifiuti	87,04425	85,63884	85,40806	81,27084	99,99980	
04 Servizio idrico integrato	80,70922	23,97163	46,52514	46,52514		
05 Aree protette, parchi naturali, protezione naturalistica e forestazione	8,15038	99,54481	99,45516	0,00000	100,00000	
06 Tutela e valorizzazione delle risorse idriche						
07 Sviluppo sostenibile territorio montano piccoli Comuni						
08 Qualità dell'aria e riduzione dell'inquinamento	80,00000	80,00000	74,08130	74,08130		
Totale Missione09 - Sviluppo sostenibile e tutela del territorio e dell'ambiente	57,68164	59,83201	83,91489	79,12208	99,56212	
10-Trasporti e diritto alla mobilità						
01 Trasporto ferroviario						
02 Trasporto pubblico locale	91,98182	60,37541	54,21908	53,83650	54,99481	
03 Trasporto per vie d'acqua						

Piano degli indicatori di bilancio
Indicatori concernenti la capacità di pagare spese per missioni e programmi
Rendiconto esercizio 2016

CAPACITA' DI PAGARE SPESE NEL CORSO DELL' ESERCIZIO 2016 (dati percentuali)					
MISSIONI E PROGRAMMI	Capacità di pagamento nel bilancio di previsione iniziale: Previsioni iniziali cassa / (residui + previsioni iniziali competenza - FPV)	Capacità di pagamento nelle previsioni definitive: Previsioni definitive cassa / (residui + previsioni definitive competenza-FPV)	Capacità di pagamento a consuntivo: (Pagam. c/comp + Pagam. c/residui) / (Impegni + residui definitivi iniziali)	Capacità di pagamento delle spese nell'esercizio: Pagam. c/comp / Impegni	Capacità di pagamento delle spese esigibili negli esercizi precedenti: Pagam. c/residui / residui definitivi iniziali
04	Altre modalità di trasporto	100,00000			
05	Viabilità e infrastrutture stradali	19,95813	15,66436	78,06282	66,04984
	Totale Missione10 - Trasporti e diritto alla mobilità	27,26723	20,33833	68,75615	61,10698
11-Soccorso civile					
01	Sistema di protezione civile				
02	Interventi a seguito di calamità naturali				
	Totale Missione11 - Soccorso civile	0,00000	0,00000	0,00000	0,00000
12-Diritti sociali, politiche sociali e famiglia					
01	Interventi per l'infanzia e i minori e per l'asilo nido	85,99064	84,84393	69,82479	58,11448
02	Interventi per la disabilità	79,65774	79,55848	68,54268	57,96523
03	Interventi per gli anziani	71,01633	70,73576	67,92249	49,57604
04	Interventi per soggetti a rischio di esclusione sociale	66,66667	53,32136	71,67833	71,67833
05	Interventi per le famiglie		100,00000	0,00000	0,00000
06	Interventi per il diritto alla casa	100,00000	45,45455	55,55556	55,55556
07	Programmazione e governo della rete dei servizi sociosanitari e sociali	102,60324	84,26955	85,41228	95,06853
08	Cooperazione e associazionismo	117,08422	100,00000	84,43967	64,28571
09	Servizio necroscopico e cimiteriale	37,11277	36,84948	75,86173	70,10736
	Totale Missione12 - Diritti sociali, politiche sociali e famiglia	79,21030	76,81234	70,01910	59,51969
13-Tutela della salute					
01	Servizio sanitario regionale - finanziamento ordinario corrente per la garanzia dei LEA				
02	Servizio sanitario regionale - finanziamento aggiuntivo corrente per livelli di assistenza superiori ai LEA				
03	Servizio sanitario regionale - finanziamento aggiuntivo corrente per la copertura dello squilibrio di bilancio corrente				
04	Servizio sanitario regionale - ripiano di disavanzi sanitari relativi ad esercizi pregressi				
05	Servizio sanitario regionale - investimenti sanitari				
06	Servizio sanitario regionale -				

Piano degli indicatori di bilancio
Indicatori concernenti la capacità di pagare spese per missioni e programmi
Rendiconto esercizio 2016

CAPACITA' DI PAGARE SPESE NEL CORSO DELL' ESERCIZIO 2016 (dati percentuali)					
MISSIONI E PROGRAMMI	Capacità di pagamento nel bilancio di previsione iniziale: Previsioni iniziali cassa / (residui + previsioni iniziali competenza - FPV)	Capacità di pagamento nelle previsioni definitive: Previsioni definitive cassa / (residui + previsioni definitive competenza-FPV)	Capacità di pagamento a consuntivo: (Pagam. c/comp + Pagam. c/residui) / (Impegni + residui definitivi iniziali)	Capacità di pagamento delle spese nell'esercizio: Pagam. c/comp / Impegni	Capacità di pagamento delle spese esigibili negli esercizi precedenti: Pagam. c/residui / residui definitivi iniziali
	restituzione maggiori gettiti SSN				
07	Ulteriori spese in materia sanitaria				
Totale Missione13 - Tutela della salute	0,00000	0,00000	0,00000	0,00000	0,00000
14-Sviluppo economico e competitività					
01	Industria, PMI e Artigianato				
02	Commercio - reti distributive - tutela dei consumatori	89,17980	54,32527	100,00000	100,00000
03	Ricerca e innovazione				
04	Reti e altri servizi di pubblica utilità				
Totale Missione14 - Sviluppo economico e competitività	89,17980	54,32527	100,00000	100,00000	100,00000
15-Politiche per il lavoro e la formazione professionale					
01	Servizi per lo sviluppo del mercato del lavoro				
02	Formazione professionale				
03	Sostegno all'occupazione	92,30769	100,00000	100,00000	100,00000
Totale Missione15 - Politiche per il lavoro e la formazione professionale	92,30769	100,00000	100,00000	100,00000	0,00000
16-Agricoltura, politiche agroalimentari e pesca					
01	Sviluppo del settore agricolo e del sistema agroalimentare				
02	Caccia e pesca				
Totale Missione16 - Agricoltura, politiche agroalimentari e pesca	0,00000	0,00000	0,00000	0,00000	0,00000
17-Energia e diversificazione delle fonti energetiche					
01	Fonti energetiche				
Totale Missione17 - Energia e diversificazione delle fonti energetiche	0,00000	0,00000	0,00000	0,00000	0,00000
18-Relazioni con le altre autonomie territoriali e locali					
01	Relazioni finanziarie con le altre autonomie territoriali				
Totale Missione18 - Relazioni con le altre autonomie territoriali e locali	0,00000	0,00000	0,00000	0,00000	0,00000
19-Relazioni internazionali					
01	Relazioni internazionali e Cooperazione allo sviluppo				
Totale Missione19 - Relazioni internazionali	0,00000	0,00000	0,00000	0,00000	0,00000
20-Fondi e accantonamenti					
01	Fondo di riserva	280,42507	7023,50168		

Piano degli indicatori di bilancio
Indicatori concernenti la capacità di pagare spese per missioni e programmi
Rendiconto esercizio 2016

CAPACITA' DI PAGARE SPESE NEL CORSO DELL' ESERCIZIO 2016 (dati percentuali)						
MISSIONI E PROGRAMMI	Capacità di pagamento nel bilancio di previsione iniziale: Previsioni iniziali cassa / (residui + previsioni competenza - FPV)	Capacità di pagamento nelle previsioni definitive: Previsioni definitive cassa / (residui + previsioni definitive competenza-FPV)	Capacità di pagamento a consuntivo: (Pagam. c/comp + Pagam. c/residui) / (Impegni + residui definitivi iniziali)	Capacità di pagamento delle spese nell'esercizio: Pagam. c/comp / Impegni	Capacità di pagamento delle spese esigibili negli esercizi precedenti: Pagam. c/residui / residui definitivi iniziali	
02 Fondo crediti di dubbia esigibilità	0,00000	0,00000				
03 Altri fondi	0,00000	0,00000				
Totale Missione20 - Fondi e accantonamenti	20,80472	14,23762	0,00000	0,00000	0,00000	0,00000
50-Debito pubblico						
01 Quota interessi ammortamento mutui e prestiti obbligazionari						
02 Quota capitale ammortamento mutui e prestiti obbligazionari	69,96734	95,50580	98,89119	98,48961	100,00000	
Totale Missione50 - Debito pubblico	69,96734	95,50580	98,89119	98,48961	100,00000	
60-Anticipazioni finanziarie						
01 Restituzione anticipazione di tesoreria	89,66892	91,77591	81,37250	79,69738	100,00000	
Totale Missione60 - Anticipazioni finanziarie	89,66892	91,77591	81,37250	79,69738	100,00000	
99-Servizi per conto terzi						
01 Servizi per conto terzi e Partite di giro	94,66211	94,61286	79,06598	85,90432	35,38131	
02 Anticipazioni per il finanziamento del sistema sanitario nazionale						
Totale Missione99 - Servizi per conto terzi	94,66211	94,61286	79,06598	85,90432	35,38131	



Segrate, 06 aprile 2017

Attestazione dei tempi di pagamento anno 2016 (art. 41, comma 1, del D.L. n. 66/2014, convertito in Legge n. 89/2014)

Visto l'art. 41 (Attestazione dei tempi di pagamento) del D. L. n. 66/2014 ed, in particolare, i commi 1 e 2, che recitano:

"1. A decorrere dall'esercizio 2014, alle relazioni ai bilanci consuntivi o di esercizio delle pubbliche amministrazioni, di cui all'articolo 1, comma 2, del decreto legislativo 30 marzo 2001, n. 165, è allegato un prospetto, sottoscritto dal rappresentante legale e dal responsabile finanziario, attestante l'importo dei pagamenti relativi a transazioni commerciali effettuati dopo la scadenza dei termini previsti dal decreto legislativo 9 ottobre 2002, n. 231, nonché il tempo medio dei pagamenti effettuati. [...]";

Visti gli artt. 9 e 10 del D.P.C.M. 22/09/2014, che definiscono rispettivamente le modalità di calcolo e di pubblicazione dell'"indicatore di tempestività dei pagamenti", nonché la Circolare MEF – R.G.S. n. 3 del 14/01/2015;

Dato atto che l'indicatore deve essere calcolato su base trimestrale e su base annuale, a decorrere dal 2015, e deve essere pubblicato sul sito internet istituzionale nella sezione "Amministrazione trasparente/Pagamenti dell'amministrazione";

SI ATTESTA

- 1) Che l'indicatore di tempestività dei pagamenti calcolato secondo le modalità di cui all'art. 9 del D.P.C.M. 22/09/2014, nonché alla Circolare MEF – R.G.S. n. 3 del 14/01/2015, è così determinato:

- 1° trimestre 2016	= gg. 96
- 2° trimestre 2016	= gg. 98
- 3° trimestre 2016	= gg. 63
- 4° trimestre 2016	= gg. 63
- anno 2016	= gg. 80
- 2) Che le misure adottate per consentire la tempestiva effettuazione dei pagamenti sono state definite con disposizione dirigenziale n. 322 del 31/12/2013, come integrate con deliberazione G.C. n. 52 del 24/03/2016, ad oggetto: *"Definizione dei criteri per l'esecuzione dei pagamenti disposti nel corso dell'esercizio 2016 dalla Ragioneria Comunale"*;
- 3) Che i tempi medi dei pagamenti effettuati, come sopra rilevati, sono conseguenti al progressivo aggravamento della situazione di cassa in cui versa il Comune, come già rilevato con deliberazione consiliare n. 1 del 13/02/2017, con la quale Consiglio Comunale ha disposto il ricorso alla procedura di riequilibrio finanziario pluriennale prevista dall'art. 243-bis del D.Lgs. n. 267/2000.

Il Sindaco
dott. Paolo Micheli

Il Dirigente Ragioniere Capo
rag. Roberto Midali

Documento informatico sottoscritto con firma digitale (art. 24 D.Lgs. n. 82/2005)

Ente certificato:



Iso 9001:2008

Palazzo Comunale
via I Maggio 20090 - Segrate
Telefono 02/26.902.1 Fax 02/21.33.751
C.F. 83503670156 - P.I. 01703890150
PEC: segrate@postemailcertificata.it

Risultati della verifica del file:

attestazione tempestivita pagamenti 2016.pdf.p7m.tsd

ID: 2 Numero di firmatari: 2



Firmatario 1 PAOLO GIOVANNI MICHELI

Data di verifica 06.04.2017 11:31:32 GMT
 Ente Certificatore ArubaPEC S.p.A. NG CA 3
 Codice Fiscale MCHPGV74S15F205C
 Nome Comune MICHELI PAOLO GIOVANNI
 Stato IT
 Organizzazione COMUNE DI SEGRATE/83503670156
 Codice Identificativo 14536276
 Validità del certificato Dal 30.06.2015 0:00:00 GMT al 29.06.2018 23:59:59 GMT
 Data e ora della Firma 06.04.2017 10:05:27 GMT
 Data della CRL 06.04.2017 11:00:15 GMT
 Note FIRMA AVANZATA CON SHA256

Il certificato e' qualificato conforme alla direttiva europea 1999/93/CE
 Il certificato viene conservato dalla CA per 20 anni
 La chiave privata associata al certificato e' memorizzata in un dispositivo sicuro
 conforme alla direttiva europea 1999/93/CE

 Firma Valida

[S/N 6.77602760003282e+37](#)
[\(0x32FA278A9E49B4FA7617F1AF3B3E1A5D\)](#)



Stampa
 Certificato



Firmatario 2 ROBERTO MIDALI

Data di verifica 06.04.2017 11:31:32 GMT
 Ente Certificatore ArubaPEC S.p.A. NG CA 3
 Codice Fiscale MDLRR61A10E648A
 Nome Comune MIDALI ROBERTO
 Stato IT
 Organizzazione NON PRESENTE
 Codice Identificativo 15948210
 Validità del certificato Dal 22.09.2016 0:00:00 GMT al 22.09.2019 23:59:59 GMT
 Data e ora della Firma 06.04.2017 8:45:39 GMT
 Data della CRL 06.04.2017 11:00:15 GMT
 Note FIRMA AVANZATA CON SHA256

Il certificato e' qualificato conforme alla direttiva europea 1999/93/CE
 Il certificato viene conservato dalla CA per 20 anni
 La chiave privata associata al certificato e' memorizzata in un dispositivo sicuro
 conforme alla direttiva europea 1999/93/CE

 Firma Valida



[S/N 1.14087820629509e+38](#)
[\(0x55D483D74DC5043CF1586B54D9A9A519\)](#)



Stampa
 Certificato



Firmatario ICEDTS01201703
 Ente Certificatore InfoCert Qualified Time Stamping Authority 2
 Stato IT
 Organizzazione INFOCERT SPA
 Unita' Organizzativa TSA:
 Validità del certificato Dal 01.03.2017 8:54:33 GMT al 01.03.2020 0:00:00 GMT
 Marca Temporale del 06.04.2017 11:31:32 GMT
 S/N Marca 85004904 (0x05111268)

 Marca Temporale Valida

[Certificato di Marcatura](#)

Stampa

Stampa la presente videata

Salva origine

Salva il contenuto del file firmato.
 Per motivi di sicurezza il contenuto e' stato compresso nel file Ver.22887.1491480057.attestazione tempestivita pagamenti 2016.pdf.zip [ZIP - 68012 bytes]



Per estrarre i file compressi, scaricare ed installare WinZip ®



Città di Segrate

Organo di Revisione economico-finanziaria

Segrate, 19 aprile 2017

ALLEGATI: N. 1 VERBALE

ALL'AMMINISTRAZIONE COMUNALE DI SEGRATE (MI)

- Al Sindaco
- Al Presidente del Consiglio Comunale
- All'Assessore al Bilancio
- Al Segretario Generale
- Al Dirigente Ragioniere Capo

OGGETTO: TRASMISSIONE VERBALE DELL'ORGANO DI REVISIONE DEL COMUNE DI SEGRATE.

Si trasmette il seguente verbale, redatto in data odierna dell'Organo di Revisione, per l'inoltro alla competente Ragioneria Comunale:

verbale n°	data	oggetto
7	19/04/2017	RELAZIONE SULLO SCHEMA DI RENDICONTO PER L'ESERCIZIO FINANZIARIO 2016

Il Dirigente Ragioniere Capo è invitato a trasmettere copia del suddetto verbale ai competenti Organi dell'Amministrazione, al Segretario Generale ed ai Dirigenti comunali eventualmente interessati, per quanto di competenza.

Cordiali saluti.

Il Presidente dell'Organo di Revisione
Dott. Fabio Martinelli

Documento informatico sottoscritto con firma digitale (art. 24 D.Lgs. n. 82/2005)

Ente certificato:



Iso 9001:2008

Palazzo Comunale
via I Maggio 20090 - Segrate
Telefono 02/26.902.1 **Fax** 02/21.33.751
C.F. 83503670156 - **P.I.** 01703890150



OGGETTO: RELAZIONE SULLO SCHEMA DI RENDICONTO PER L'ESERCIZIO FINANZIARIO 2016

L'ORGANO DI REVISIONE ECONOMICO-FINANZIARIA

PREMESSO che l'Organo di Revisione ha ricevuto in data 14/04/2017 lo schema di Rendiconto per l'esercizio finanziario 2016 – composto dal Conto del bilancio, Conto economico, Conto del patrimonio – approvato con deliberazione della Giunta Comunale n. 40 del 13/04/2017, corredato dai seguenti allegati previsti dall'art. 11, comma 4, del D.Lgs. n. 118/2011, di seguito elencati:

- 1) il prospetto dimostrativo del risultato di amministrazione;
- 2) il prospetto concernente la composizione, per missioni e programmi, del Fondo pluriennale vincolato;
- 3) il prospetto concernente la composizione del Fondo crediti di dubbia esigibilità;
- 4) il prospetto degli accertamenti per titoli, tipologie e categorie;
- 5) il prospetto degli impegni per missioni, programmi e macroaggregati
- 6) la tabella dimostrativa degli accertamenti assunti nell'esercizio in corso e negli esercizi precedenti imputati agli esercizi successivi;
- 7) la tabella dimostrativa degli impegni assunti nell'esercizio in corso e negli esercizi precedenti imputati agli esercizi successivi;
- 8) il prospetto rappresentativo dei costi sostenuti per missione;
- 9) il prospetto delle spese sostenute per l'utilizzo di contributi e trasferimenti da parte di organismi comunitari e internazionali (negativo);
- 10) il prospetto delle spese sostenute per lo svolgimento delle funzioni delegate dalle regioni (negativo);
- 11) il prospetto dei dati SIOPE;
- 12) l'elenco dei residui attivi e passivi provenienti dagli esercizi anteriori a quello di competenza, distintamente per esercizio di provenienza e per capitolo;
- 13) l'elenco dei crediti inesigibili, stralciati dal conto del bilancio, sino al compimento dei termini di prescrizione (negativo);
- 14) prospetto delle spese di rappresentanza previsto dalla Legge n. 148/2011 sulla base dell'apposito schema approvato con il DM 23/01/2012, da trasmettere alla Corte dei conti e da pubblicare entro 10 giorni dall'approvazione del Rendiconto;
- 15) la relazione sulla gestione dell'Organo esecutivo;

nonché i seguenti ulteriori allegati, previsti dall'art. 227, comma 5, del TUEL:

- 16) l'elenco degli indirizzi internet di pubblicazione del rendiconto della gestione, del bilancio consolidato deliberati e relativi al penultimo esercizio antecedente quello cui si riferisce il bilancio di previsione, dei rendiconti e dei bilanci consolidati delle unioni di comuni di cui il Comune fa parte e dei soggetti considerati nel gruppo "Amministrazione pubblica" di cui al principio applicato del bilancio consolidato allegato al D.Lgs. n. 118/2011, relativi al penultimo esercizio antecedente quello cui il bilancio si riferisce (2015). Si dà atto che detto prospetto non

viene redatto, in quanto la predetta documentazione risulta pubblicata sul sito web istituzionale del Comune di Segrate - "Amministrazione Trasparente";

- 17) la tabella dei parametri di riscontro della situazione di deficitarietà strutturale (per effetto del disposto di cui all'art. 242, comma 2, del TUEL, fino alla fissazione dei nuovi parametri, si applicano quelli vigenti nell'anno precedente);
- 18) il piano degli indicatori e dei risultati di bilancio (definito con D.M. 22/12/2015).

VISTI:

- a) Il Bilancio di previsione finanziario 2016-2018, approvato con deliberazione del Consiglio Comunale n. 22 del 19/05/2016, unitamente al Documento Unico di Programmazione (DUP) 2016-2018;
- b) i seguenti provvedimenti di variazione al suddetto Bilancio di previsione finanziario 2016-2018:
 - b.1) Variazioni di bilancio
 - deliberazione C.C. n. 28 del 20/06/2016 - 1° provvedimento di variazione;
 - deliberazione C.C. n. 33 del 18/07/2016 – 2° provvedimento di variazione - assestamento generale e verifica degli equilibri (artt. 175 e 193 D.lgs. n. 267/2000);
 - deliberazione G.C. n. 145 del 08/09/2016 – 3° provvedimento di variazione (ratificata dal Consiglio Comunale con deliberazione n. 38 del 26/09/2016);
 - deliberazione C.C. n. 46 del 28/11/2016 - 4° provvedimento di variazione.
 - b.2) Variazioni di cassa
Deliberazioni di Giunta Comunale: G.C. n. 131 del 29/07/2016 - G.C. n. 138 del 08/09/2016 - G.C. n. 152 del 29/09/2016 - G.C. n. 185 del 24/11/2016 - G.C. n. 208 del 22/12/2016 - G.C. n. 214 del 27/12/2016.
 - b.3) Prelevamenti dal Fondo di Riserva
Deliberazioni di Giunta Comunale: G.C. n. 29 del 25/02/2016 - G.C. n. 31 del 25/02/2016 - G.C. n. 33 del 01/03/2016 - G.C. n. 40 del 10/03/2016 - G.C. n. 47 del 24/03/2016 - G.C. n. 68 del 21/04/2016 - G.C. n. 180 del 10/11/2016 - G.C. n. 191 del 05/12/2016 - G.C. n. 212 del 22/12/2016.
 - b.4) Variazioni compensative di P.EG. fra capitoli del medesimo macroaggregato determinazioni dirigenziali: D.D. n. 137 del 02/03/2016 - D.D. n. 148 del 17/03/2016 - D.D. n. 163 del 17/03/2016 - D.D. n. 289 del 28/04/2016 - D.D. n. 632 del 03/08/2016 - D.D. n. 641 del 08/08/2016 - D.D. n. 753 del 19/09/2016 - D.D. n. 812 del 30/09/2016 - D.D. n. 814 del 30/09/2016 - D.D. n. 901 del 19/10/2016 - D.D. n. 944 del 26/10/2016 - D.D. n. 974 del 03/11/2016 - D.D. n. 988 del 07/11/2016 - D.D. n. 994 del 09/11/2016 - D.D. n. 1077 del 28/11/2016 - D.D. n. 1246 del 20/12/2016 - D.D. n. 1279 del 23/12/2016 - D.D. n. 1296 del 28/12/2016 (iscrizione somme al Fondo pluriennale vincolato - esercizio 2016).
- c) il Rendiconto dell'esercizio 2015 approvato con deliberazione del Consiglio Comunale n. 21 del 19/05/2016;
- d) la deliberazione C.C. n. 40 del 26/09/2016 – esecutiva – ad oggetto: "Termini di adozione del Bilancio consolidato esercizio 2016 ai sensi artt. 3, comma 12 e 11-bis, comma 4, D.lgs. n. 118/2011", con la quale il Consiglio Comunale si è avvalso della facoltà prevista dall'art. 11-bis, comma 4, del D.lgs. n. 118/2011, stabilendo la decorrenza dall'esercizio 2016 per:
 - l'adozione del principio della contabilità economico patrimoniale (all. 4/3 al D.lgs. n. 118/2011) e il conseguente affiancamento della contabilità economico patrimoniale alla contabilità finanziaria, ai sensi dell'art.3, comma 12, del D.lgs. n.118/2011;
 - l'adozione del principio del bilancio consolidato di cui all'all. 4/4 al D.lgs. n.118/2011, ai sensi dell'art.11-bis, comma 4, del D.lgs. n.118/2011;
 - l'adozione del piano dei conti integrato, ai sensi dell'art. 3, comma 12, del D.lgs. n. 118/2011.
- e) le disposizioni di legge che regolano la finanza locale ed, in particolare, i DD.Lgs. n.ri 267/2000 e 118/2011 e successive modifiche ed integrazioni;

- f) lo Statuto comunale;
g) il Regolamento di contabilità con particolare riferimento alle funzioni attribuite all'Organo di Revisione.

VERIFICATO CHE

il Rendiconto è stato compilato secondo i principi fondamentali del Bilancio e corrisponde alle risultanze della gestione, e precisamente:

A) per il conto del bilancio:

- risultano emessi n. 12.536 reversali d'incasso e n. 5.847 ordinativi di pagamento;
- sulla base di tecniche motivate di campionamento:
- i mandati di pagamento risultano emessi in forza di provvedimenti esecutivi e sono regolarmente estinti;
 - le procedure per la contabilizzazione delle spese e delle entrate sono conformi alle disposizioni di legge e regolamentari;
 - è rispettato il principio della competenza finanziaria nella rilevazione degli accertamenti e degli impegni;
 - è rispettata correttamente la rappresentazione del conto del bilancio nei riepiloghi e nei risultati di cassa e di competenza finanziaria;
- l'utilizzo, in termini di cassa, dei fondi a destinazione specifica e vincolata è avvenuto in modo conforme all'art. 195 del Testo Unico Enti Locali D.Lgs. 267/2000;

B) per il conto economico ed il conto del patrimonio:

- sono stati rispettati i principi di competenza economica e le disposizioni dell'art. 229 del Testo Unico Enti Locali D.Lgs. 267/2000 nella rilevazione dei componenti positivi e negativi del conto economico;
- nel conto del patrimonio risultano correttamente rappresentate le attività e passività, nonché la corretta e completa rilevazione delle variazioni che le stesse hanno subito per effetto della gestione;
- l'ente ha provveduto all'aggiornamento degli inventari al 31/12/2016;
- in sede di approvazione del Rendiconto per l'esercizio 2016, il Consiglio Comunale approverà i prospetti riguardanti l'inventario e lo stato patrimoniale al 1° gennaio 2016, rid classificati e rivalutati, ai sensi del paragrafo 9.1 "Principio Contabile applicato della contabilità economico-patrimoniale" – Allegato 4/3 al Decreto Legislativo n. 118/2011.

VERIFICATO INOLTRE CHE

- gli agenti contabili, in attuazione dell'art. 93, comma 2, e dell'art. 233 del Testo Unico Enti Locali D.Lgs. 267/2000, hanno reso il conto della loro gestione allegando i documenti previsti;
- sono stati adempiuti gli obblighi fiscali relativi a: I.R.A.P. I.V.A. e sostituti d'imposta;
- è stato inoltrato il conto annuale di cui all'art. 65 - comma 2 del D.Lgs. n. 165/2011 riguardante la rilevazione della consistenza del personale e della relativa spesa per l'anno 2015.

I TUTTO QUANTO SOPRA PREMESSO E VERIFICATO,

L'ORGANO DI REVISIONE ECONOMICO-FINANZIARIA

formula la presente Relazione sullo schema di Rendiconto per l'esercizio finanziario 2016.

La procedura di riequilibrio finanziario pluriennale ex art. 243-bis del D.Lgs. n. 267/2000 attivata dal Comune di Segrate con deliberazione del Consiglio Comunale n. 1 del 13/02/2017

Va premesso che le risultante contabili scaturenti dal Rendiconto dell'esercizio finanziario 2016 si inseriscono, a pieno titolo, nella procedura di riequilibrio finanziario pluriennale attivato dal Consiglio Comunale di Segrate con deliberazione n. 1 del 13/02/2017, ai sensi e per gli effetti dell'art. 243-bis del D.Lgs. n. 267/2000.

Il ricorso alla suddetta procedura di riequilibrio pluriennale consegue alla segnalazione formalizzata dal Dirigente Ragioniere Capo datata 17/01/2017 (prot. comunale n. 1653/2017), ad oggetto: "Segnalazione ai sensi dell'art. 153, commi 4 e 6, del D.Lgs. n. 267/2000 e dell'art. 46 del vigente Regolamento di Contabilità - Rilevazione di passività riferite ad esercizi pregressi.", indirizzata al Sindaco, al Presidente del Consiglio Comunale, all'Assessore al Bilancio, al Segretario Generale, all'Organo di Revisione economico-finanziaria e, per conoscenza, alla Sezione Regionale di Controllo per la Lombardia della Corte dei Conti.

La suddetta segnalazione:

- rappresentava l'esistenza di passività riferite ad esercizi pregressi, provvisoriamente quantificate in €. 2.105.076,28= sulla base degli atti ed informazioni risultanti agli atti della Ragioneria Comunale, ferma restando la necessità di un ulteriore approfondimento sulla base di atti eventualmente reperibili presso le singole Direzioni comunali;
- rappresentava, altresì, che la massa passiva sopra quantificata, seppure in via provvisoria, configurava una rilevante condizione idonea a compromettere gravemente gli equilibri del bilancio comunale dell'esercizio 2017 e successivi, stante la già verificata impossibilità, per assenza di idonee risorse finanziarie, di adottare i provvedimenti di ripiano della stessa attraverso le misure contemplate dagli articoli 193 (Salvaguardia degli equilibri di bilancio) e 194 (Riconoscimento di legittimità di debiti fuori bilancio) del D.Lgs. n. 267/2000;
- sottolineava l'impatto che la rilevante criticità sopra rappresentata opera su una già precaria condizione di equilibrio del bilancio comunale, evidenziatasi già nel corso del triennio 2013-2015 – e confermata nell'esercizio 2016 – dal progressivo e notevole incremento, in termini di importo e di durata temporale, del ricorso all'anticipazione di cassa ex art. 222 del TUEL, atteso che per quattro esercizi consecutivi l'Ente non è stato in grado di rimborsare integralmente l'anticipazione alla chiusura dell'esercizio e che, per gli esercizi 2013, 2015 e 2016 detta anticipazione non rimborsata al termine degli esercizi medesimi è risultata superiore al 5% rispetto alle entrate correnti, costituendo tale elemento uno dei parametri obiettivi di deficitarietà, ai sensi del Decreto Ministero Interno 18/02/2013 (G.U. n. 55 del 06/03/2013).

In merito alla sopra richiamata segnalazione, con verbale n. 2 del 25/01/2017 (prot. comunale n. 2754/2017) l'Organo di Revisione economico-finanziaria comunale rilevava "che l'ormai cronica e grave carenza di liquidità sopra rappresentata, di per sé idonea ad evidenziare uno stato di potenziale disequilibrio strutturale latente della situazione finanziaria del Comune, è stata già rappresentata da questo Organo di Revisione in occasione del parere rilasciato in merito al Rendiconto dell'esercizio finanziario 2015 (verbale n. 8 del 26/04/2016), nonché dalla Corte dei Conti – Sezione Regionale di Controllo per la Lombardia – con le deliberazioni n. 481/2015/PRSE (riferita all'esame del Conto Consuntivo 2013) e n. 418/2016/PRSE (riferita all'esame del Conto Consuntivo 2014), ulteriormente confermata dai dati di raffronto del quadriennio 2013-2016 di seguito riportati: (...)", esprimendo infine, "alla luce di quanto sopra rilevato, la valutazione che sussiste una situazione di potenziale disequilibrio strutturale latente della situazione finanziaria del Comune, non superabile – stante l'attuale assenza di idonee risorse finanziarie – mediante adozione dei provvedimenti di cui agli articoli 193 (Salvaguardia degli equilibri di bilancio) e 194 (Riconoscimento di legittimità di debiti fuori bilancio) del D.Lgs. n. 267/2000, sussistendo le

condizioni che giustificano, da parte del Consiglio Comunale, il ricorso alla procedura di riequilibrio finanziario pluriennale prevista dall'art. 243-bis del D.Lgs. n. 267/2000 (TUEL).”;

Preso atto della critica situazione economico-finanziaria dell'Ente, a fronte della quale risultava urgente ed indifferibile adottare i necessari interventi finalizzati al permanente ripristino degli equilibri generali di bilancio, atteso che non risultava possibile fare ricorso alle procedure ordinarie di riequilibrio di cui agli artt. 193 (Salvaguardia degli equilibri di bilancio) e 194 (Riconoscimento di legittimità debiti fuori bilancio) del TUEL – come evidenziato dal Dirigente Ragioniere Capo con la sopra richiamata segnalazione del 17/01/2017, confermato dall'Organo di Revisione economico-finanziaria comunale con il citato verbale n. 2 del 25/01/2017 – con deliberazione n. 1 del 13/02/2017, sopra richiamata, il Consiglio Comunale formalizzava il ricorso alla procedura di riequilibrio finanziario pluriennale prevista dall'art. 243-bis del D.Lgs. n. 267/2000 (TUEL).

Si rileva che l'ammontare delle passività pregresse che confluiranno nella massa passiva, nell'ambito della procedura ex art. 243-bis del D.Lgs. n. 267/2000 attivata dal Comune – provvisoriamente quantificate in €. 2.105.076,28= nella segnalazione sopra richiamata – è stato nel frattempo rideterminato in €. 3.009.308,89=, sulla base dei documenti contabili registrati dalla Ragioneria Comunale e dettagliatamente elencati nel prospetto “Allegato A” alla “Relazione sul Rendiconto di gestione 2016”, approvato dalla Giunta Comunale, unitamente allo schema di Rendiconto, con deliberazione n. 40/2017, ai sensi degli artt. 151, comma 6, e 231 del D.Lgs. n. 267/2000 e dell'art. 11, comma 6, del D.Lgs. n. 118/2011.

In merito alle suddette passività pregresse, l'Organo di Revisione rinvia ogni valutazione e considerazione in sede di formulazione del parere espressamente richiesto dal comma 5, del citato art. 243-bis, in merito alla deliberazione di approvazione del piano di riequilibrio finanziario pluriennale di prossima adozione.

La massa passiva derivante dalla suddette passività pregresse va ad aggiungersi alla precaria situazione finanziaria del Comune, evidenziatasi già nel corso del quadriennio 2013-2016 dal progressivo incremento, in termini di importo e di durata temporale, del ricorso all'anticipazione di cassa ex art. 222 del TUEL., come sopra evidenziato.

Nell'ambito della procedura di riequilibrio finanziario pluriennale si inserisce, infine, il risultato di amministrazione dell'esercizio 2016, con le risultanze finali dettagliatamente illustrate nella presente Relazione; detto risultato (negativo) di amministrazione dell'esercizio 2016 – pur se derivante dalla ricostituzione di accantonamenti e vincoli di legge – incrementa la “massa passiva” che costituirà oggetto del piano di riequilibrio finanziario pluriennale di cui trattasi, come previsto dal comma 6, lettera b), del citato art. 243-bis.

Conto del Bilancio - Gestione Finanziaria

Descrizione	Residui	Competenza	Totale
Fondo di cassa al 01/01/2016			-
Riscossioni	5.708.836,34	61.424.835,35	67.133.671,69
Pagamenti	12.867.739,01	54.265.932,68	67.133.671,69
Fondo di cassa al 31/12/2016	- 7.158.902,67	7.158.902,67	-
Residui attivi	10.339.390,75	7.284.502,28	17.623.893,03
Residui passivi	1.351.670,81	14.547.331,59	15.899.002,40
Differenza	1.828.817,27	- 103.926,64	1.724.890,63
FPV di parte corrente spesa			396.521,70
FPV di parte capitale spesa			649.237,24
Risultato di amministrazione			679.131,69

Equilibri di Cassa

I pagamenti e le riscossioni, sia in conto competenza che in conto residui, coincidono con il conto del tesoriere dell'ente, Banca Popolare di Sondrio, reso nei termini previsti dalla legge, e si compendiano nel seguente riepilogo:

SALDO DI CASSA

	Residui	Competenza	TOTALE
Fondo di cassa al 1° GENNAIO			-
RISCOSSIONI	5.708.836,34	61.424.835,35	67.133.671,69
PAGAMENTI	12.867.739,01	54.265.932,68	67.133.671,69
FONDO DI CASSA AL 31 DICEMBRE			-
PAGAMENTI per azioni esecutive non regolarizzate al 31 dicembre	-	-	-
Differenza	-	-	-
di cui: per cassa vincolata	-	-	-

Il fondo di cassa al 31 dicembre 2016, risultante dal conto del Tesoriere corrisponde alle risultanze delle scritture contabili del Comune:

Fondo di cassa al 31 dicembre 2015 (da conto del Tesoriere)	0,00
Fondo di cassa al 31 dicembre 2015 (da scritture contabili)	0,00

Si dà atto che:

- la contabilità interna dell'ente prevede procedure atte ad evidenziare i vincoli delle entrate a specifica destinazione previste dall'art. 195 TUEL;
- la contabilità interna dell'ente ha previsto per l'anno 2016 che, in corrispondenza dell'accertamento di entrate a specifica destinazione, vengano adottati contestuali atti d'impegno;
- essendo il fondo di cassa al 31 dicembre degli esercizi 2014, 2015 e 2016, pari a zero, non è stata definita la giacenza vincolata al 1° gennaio di ciascun anno, sulla base del principio applicato della contabilità finanziaria (punto 10.6) approvato con D.Lgs. n. 118/2011.

Riscossioni e pagamenti al 31/12/2016

Si riporta, di seguito, la tabella analitica della gestione di cassa per l'esercizio 2016.

GESTIONE DI CASSA 2016	(+/-)	Previsioni definitive**	riscossioni / pagamenti		Totale
			competenza	residui	
Fondo di cassa iniziale (A)		-			-
Entrate Titolo 1.00	(+)	24.167.891,37	17.913.325,43	3.552.480,65	21.465.806,08
- di cui per estinzione anticipata di prestiti (*)		-	-	-	- 21.465.806,08
Entrate Titolo 2.00	(+)	1.658.662,63	635.886,53	360.671,26	996.557,79
- di cui per estinzione anticipata di prestiti (*)		-	-	-	-
Entrate Titolo 3.00	(+)	7.421.504,25	3.826.880,41	1.442.870,08	5.269.750,49
- di cui per estinzione anticipata di prestiti (*)		-	-	-	-
Entrate Titolo 4.02.06 - Contributi agli investimenti direttamente destinati al rimborso dei prestiti da aa.pp. (B1)	(+)	-	-	-	-
Totale Entrate B (B=Titoli 1.00, 2.00, 3.00, 4.02.06)	(=)	33.248.058,25	22.376.092,37	5.356.021,99	27.732.114,36
- di cui per estinzione anticipata di prestiti (somma *)	(=)	-	-	-	-
Spese Titolo 1.00 - Spese correnti	(+)	34.633.308,63	24.172.346,23	6.358.903,77	30.531.250,00
Spese Titolo 2.04 - Altri trasferimenti in conto capitale	(+)	-	-	-	-
Spese Titolo 4.00 - Quote di capitale amm.to dei mutui e prestiti obbligazionari	(+)	3.342.361,51	2.437.482,27	896.332,37	3.333.814,64
- di cui per estinzione anticipata di prestiti		-	-	-	-
- di cui rimborso anticipazioni di liquidità (DL 35/2013 e ss. mm. e rifinanziamenti)		-	-	-	-
Totale Spese C (C=Titoli 1.00, 2.04, 4.00)	(=)	37.975.670,14	26.609.828,50	7.255.236,14	33.865.064,64
Differenza D (D=B-C)		- 4.727.611,89	- 4.233.736,13	- 1.899.214,15	- 6.132.950,28
Altre poste differenziali, per eccezioni previste da norme di legge e dai principi contabili che hanno effetto sull'equilibrio					
Entrate di parte capitale destinate a spese correnti (E)	(+)	4.248.438,49	2.748.438,49	-	2.748.438,49
Entrate di parte corrente destinate a spese di investimento (F)	(-)	-	-	-	-
Entrate da accensione di prestiti destinate a estinzione anticipata di prestiti (G)	(+)	-	-	-	-
DIFFERENZA DI PARTE CORRENTE H (H=D+E-F+G)	(=)	- 479.173,40	- 1.485.297,64	- 1.899.214,15	- 3.384.511,79
Entrate Titolo 4.00 - Entrate in conto capitale	(+)	10.676.935,00	6.983.699,89	128.551,18	7.112.251,07
Entrate Titolo 5.00 - Entrate da riduzione attività finanziarie	(+)	-	-	-	-
Entrate Titolo 6.00 - Accensione prestiti	(+)	-	-	-	-
Entrate di parte corrente destinate a spese di investimento (F)	(+)	-	-	-	-
Totale Entrate Titoli 4.00+5.00+6.00+F (I)	(=)	10.676.935,00	6.983.699,89	128.551,18	7.112.251,07
Entrate Titolo 4.02.06 - Contributi agli investimenti direttamente destinati al rimborso dei prestiti da amministrazioni pubbliche 1)	(+)	-	-	-	-
Entrate Titolo 5.02 Riscossione di crediti a breve termine	(+)	-	-	-	-
Entrate Titolo 5.03 Riscossione di crediti a m/l termine	(+)	-	-	-	-
Entrate Titolo 5.04 per riduzione attività finanziarie	(+)	-	-	-	-
Totale Entrate per riscossione di crediti e altre entrate per riduzione di attività finanziarie L1 (L1= Titoli 5.02, 5.03, 5.04)	(=)	-	-	-	-
Totale Entrate per riscossione di crediti, contributi agli investimenti e altre entrate per riduzione di attività finanziarie (L=B1+L1)	(=)	-	-	-	-
Totale Entrate di parte capitale M (M=I-L)	(=)	10.676.935,00	6.983.699,89	128.551,18	7.112.251,07
Spese Titolo 2.00	(+)	5.278.057,41	1.713.687,92	2.902.898,89	4.616.586,81
Spese Titolo 3.01 per acquisizioni attività finanziarie	(+)	-	-	-	-
Totale Spese Titolo 2.00, 3.01 (N)	(=)	5.278.057,41	1.713.687,92	2.902.898,89	4.616.586,81
Spese Titolo 2.04 - Altri trasferimenti in c/capitale (O)	(-)	-	-	-	-
Totale spese di parte capitale P (P=N-O)	(-)	5.278.057,41	1.713.687,92	2.902.898,89	4.616.586,81
DIFFERENZA DI PARTE CAPITALE Q (Q=M-P-E-G)	(=)	1.150.439,10	2.521.573,48	- 2.774.347,71	- 252.774,23
Spese Titolo 3.02 per concessione crediti di breve termine	(+)	-	-	-	-
Spese Titolo 3.03 per concessione crediti di m/l termine	(+)	-	-	-	-
Spese Titolo 3.04 Altre spese incrementi d'attività finanziarie	(+)	-	-	-	-
Totale spese per concessione di crediti e altre spese per incremento attività finanziarie R (R=somma Titoli 3.02, 3.03, 3.04)	(=)	-	-	-	-
Entrate titolo 7 - Anticipazioni da tesoriere (S)	(+)	27.000.000,00	26.905.041,63	-	26.905.041,63
Spese titolo 5 - Chiusura Anticipazioni tesoriere (T)	(-)	27.000.000,00	21.442.613,73	2.419.486,43	23.862.100,16
Entrate titolo 9 - Entrate c/terzi e partite di giro (U)	(+)	7.680.569,06	5.160.001,46	224.263,17	5.384.264,63
Spese titolo 7 - Uscite c/terzi e partite di giro (V)	(-)	7.660.153,16	4.499.802,53	290.117,55	4.789.920,08
Fondo di cassa finale Z (Z=A+H+Q+L1-R+S-T+U-V)	(=)	691.681,60	7.158.902,67	- 7.158.902,67	-

* I di cui non si sottraggono

** Il totale comprende Competenza + Residui

L'utilizzo dell'anticipazione di tesoreria negli ultimi tre esercizi è evidenziata nella tabella seguente:

	2014	2015	2016
Importo dell'anticipazione complessivamente concessa ai sensi dell'art. 222 del TUEL	9.903.135,60	15.520.890,65	14.380.957,09
Importo delle entrate vincolate utilizzate in termini di cassa per spese correnti, ai sensi dell'art. 195 co. 2 del TUEL	-	-	-
Giorni di utilizzo dell'anticipazione	363	332	360
Importo massimo della anticipazione giornaliera utilizzata	8.893.372,42	9.914.435,12	9.615.282,76
Importo anticipazione non restituita al 31/12	1.038.699,73	2.419.486,43	5.462.427,90
Importo delle somme maturate a titolo di interessi passivi al 31/12	-	-	174.713,69

L'anticipazione di tesoreria e l'impiego delle entrate vincolate ai sensi dell'art. 195, comma 2, del TUEL è stata autorizzata, per l'esercizio 2016, con deliberazione di Giunta Comunale n. 1 del 07/01/2016, per l'importo massimo di €. 14.380.957,09= (nel rispetto del limite di 5/12 previsto dall'articolo unico, comma 542, della Legge n. 190/2014 - Legge di Stabilità 2015).

Per il quarto esercizio consecutivo, anche il 2016 si è chiuso con anticipazione di cassa al 31/12/2016 non rimborsata, per l'importo di €. 5.462.427,90=.

Il continuo ricorso all'anticipazione di cassa deriva sostanzialmente dal permanere di una consistente mole di residui attivi provenienti dai precedenti esercizi, notevolmente superiore a quella dei residui passivi, causata dall'esistenza di rilevanti importi derivanti da ruoli coattivi per riscossione di violazioni al Codice della Strada che, seppure mantenuti in conformità al principio contabile, manifestano da alcuni anni evidenti problemi di effettiva realizzazione; va evidenziato che, nonostante la minuziosa attività di verifica straordinaria dei residui, in essere alla data del 31/12/2015, ai sensi di quanto disposto dall'art. 243-bis, comma 8, lettera e), del D.Lgs. n. 267/2000, l'importo di detti residui attivi conservati alla data del 31/12/2016, pari a complessivi €. 4.885.457,94=, viene così distinto:

☐☐ residui derivanti dagli esercizi 2014 e precedenti – €. 4.338.032,93=

☐☐ residui derivanti dall'esercizio 2015 – €. 547.425,01=

Si dà atto che, al fine di agevolare la riscossione dei suddetto residui attivi, nonché delle restanti partite correlate a ruoli coattivi per tributi comunali, il Consiglio Comunale ha approvato l'apposito Regolamento comunale attuativo delle disposizioni ex art. 6-ter del D.L. n. 193/2016 in materia di definizione agevolata delle entrate non riscosse con le procedure di cui al Regio Decreto n. 639/1910, giusta deliberazione consiliare n. 7 del 27/03/2017.

Risultati della gestione

La gestione di competenza dell'anno 2016 e quella dei due anni precedenti presenta i seguenti risultati:

		2014	2015	2016
Accertamenti di competenza	(+)	43.782.426,28	68.008.934,39	71.504.087,91
Impegni di competenza	(-)	45.031.449,57	66.817.708,28	68.813.264,27
F.P.V. entrata (+)	(+)		2.916.591,00	1.942.890,96
F.P.V. spesa (-)	(-)		1.942.890,96	1.045.758,94
Saldo di competenza	(=)	- 1.249.023,29	2.164.926,15	3.587.955,66

Verifica degli equilibri di parte corrente e di parte capitale**Equilibrio di parte corrente**

		2014	2015	2016
A) FPV parte corrente	(+)	-	-	524.894,24
Entrate titolo I	(+)	26.717.733,67	23.174.561,63	21.568.387,61
Entrate titolo II	(+)	1.180.017,13	1.513.167,39	914.491,85
Entrate titolo III	(+)	6.616.546,22	6.216.209,35	5.599.560,42
B) Totale titoli I, II, III		34.514.297,02	30.903.938,37	28.082.439,88
C) Spese titolo I	(-)	33.508.130,02	32.490.184,35	31.537.328,20
C1) Impegni confluiti nel FPV	(-)	-	-	396.521,70
D) Rimborso prestiti parte del Titolo III*	(-)	2.263.621,70	2.210.000,00	2.474.862,37
E) Differenza di parte corrente (E=A+B-C-C1-D)		- 1.257.454,70	- 3.796.245,98	- 5.801.378,15
F) Utilizzo avanzo di amministrazione applicato alla spesa corrente (+)/Copertura disavanzo (-)	(+)/(+)	309.000,00	110.000,00	856.506,43
G) Entrate di parte capitale destinate a spese correnti in base a specifiche disposizioni di legge o dei principi contabili di cui:	(+)	1.000.000,00	4.400.000,00	4.248.438,49
Contributo per permessi di costruire**		1.000.000,00	4.400.000,00	4.248.438,49
Altre entrate (specificare)***		-	-	-
H) Entrate di parte corrente destinate a spese di investimento di cui:	(-)	-	-	-
Proventi da sanzioni per violazioni al codice della strada		-	-	-
Altre entrate (specificare)****		-	-	-
I) Entrate diverse utilizzate per rimborso quote capitale	(+)	-	-	-
L) Saldo di parte corrente al netto delle variazioni (L= E(+/-) F+ G-H+I)		51.545,30	713.754,02	- 696.433,23

* +Il dato da riportare è quello del Titolo III depurato dell'intervento 1 "rimborso per anticipazioni cassa" e, dove esistente, della quota di mutui e prestiti estinti anticipatamente con rimborso a nuovo

** inserire il dato finanziario aggregato e specificare di seguito le tipologie ed i relativi importi: 0,00

*** inserire il dato finanziario aggregato e specificare di seguito le tipologie ed i relativi importi: 0,00

**** inserire il dato finanziario aggregato e specificare le tipologie nel campo "Note", indicando i relativi importi.

Equilibrio di parte capitale

		2014	2015	2016
M) FPV parte capitale	(+)	-	-	1.417.996,72
Entrate titolo IV	(+)	5.917.263,84	10.761.236,01	8.483.699,89
Entrate titolo V*****	(+)	-	-	-
N) Totale titoli IV, V		5.917.263,84	10.761.236,01	8.483.699,89
O) Spese titolo II	(-)	5.908.832,43	5.773.763,92	2.657.875,82
O1) Impegni confluiti nel FPV	(-)	-	-	649.237,24
P) Differenza di parte capitale (P=M+N-O-O1)		8.431,41	4.987.472,09	6.594.583,55
Q) Entrate di parte capitale destinate a spese correnti	(-)	1.000.000,00	4.400.000,00	4.248.438,49
R) Entrate di parte corrente destinate a spese di investimento in base a specifiche disposizioni di legge o dei principi contabili	(+)	-	-	-
S) Utilizzo avanzo di amministrazione applicato alla spesa in conto capitale (eventuale)	(+)	2.557.914,04	916.550,37	1.938.243,85
T) Saldo di parte capitale al netto delle variazioni (T=P-Q+R+S-I)		1.566.345,45	1.504.022,46	4.284.388,91

*****categorie 2,3 e 4.

II RISULTATO DI AMMINISTRAZIONE DELL'ESERCIZIO 2016

Il risultato di amministrazione dell'ultimo triennio è il seguente:

		Gestione 2014			Gestione 2015			Gestione 2016		
		Residui	Competenza	Totale	Residui	Competenza	Totale	Residui	Competenza	Totale
Fondo di cassa al 1° gennaio				-			-			-
RISCOSSIONI	(+)	8.510.240,54	35.077.762,26	43.588.002,80	7.366.788,43	59.242.048,60	66.608.837,03	5.708.836,34	61.424.835,35	67.133.671,69
PAGAMENTI	(-)	12.583.484,48	31.004.518,32	43.588.002,80	13.054.986,51	53.553.850,52	66.608.837,03	12.867.739,01	54.265.932,68	67.133.671,69
SALDO DI CASSA AL 31 DICEMBRE	(=)			-			-			-
PAGAMENTI per azioni esecutive non regolarizzate al 31 dicembre	(-)			-			-			-
FONDO DI CASSA AL 31 DICEMBRE	(=)			-			-			-
RESIDUI ATTIVI	(+)	13.723.051,93	8.704.664,02	22.427.715,95	12.331.796,81	8.766.885,79	21.098.682,60	10.339.390,75	7.284.502,28	17.623.893,03
(di cui derivanti da accertamenti di tributi effettuati sulla base della stima del dipartimento delle finanze)		-	-	-			-	-	-	-
RESIDUI PASSIVI	(-)	3.300.275,65	14.026.931,25	17.327.206,90	991.308,62	13.263.857,76	14.255.166,38	1.351.670,81	14.547.331,59	15.899.002,40
SALDO EX DPR 194/96 (solo per gli enti non sperimentatori)	(=)			5.100.509,05						
FONDO PLURIENNALE VINCOLATO PER SPESE CORRENTI	(-)						524.894,24			396.521,70
FONDO PLURIENNALE VINCOLATO PER SPESE IN CONTO CAPITALE	(-)						1.417.996,72			649.237,24
RISULTATO DI AMMINISTRAZIONE AL 1° GENNAIO 2015 ex d.lgs. 118/2011 (solo per gli enti non sperimentatori)				5.100.509,05						
RISULTATO DI AMMINISTRAZIONE AL 31 DICEMBRE ex d.lgs. 118/2011	(=)						4.900.625,26			679.131,69

	2014	2015	2016
Risultato di amministrazione (+/-)	5.100.509,05	4.900.625,26	679.131,69
di cui:			
a) Vincolato	4.575.910,52	641.506,43	701.962,26
b) Per spese in conto capitale	105.661,81	1.938.243,85	4.024.743,57
c) Per fondo ammortamento	-	-	-
d) Per fondo svalutazione crediti / FCDE	-	1.017.283,48	6.873.345,00
e) quota accantonata		1.303.591,50	2.786.750,00
f) Non vincolato (+/-) (*)	418.936,72	-	- 13.707.669,14

(*) Il fondo non vincolato va espresso in valore positivo se il risultato di amministrazione è superiore alla sommatoria dei quattro fondi vincolati. In tal caso, esso evidenzia la quota di avanzo disponibile. Va invece espresso in valore negativo se la sommatoria dei quattro fondi vincolati è superiore al risultato di amministrazione poiché, in tal caso, esso evidenzia la quota di disavanzo applicata (o da applicare) obbligatoriamente al bilancio di previsione per ricostituire integralmente i fondi vincolati (compreso il fondo ammortamento ex art. 187, co. 2, lett. A del TUEL).

Il prospetto seguente analizza il dettaglio degli accantonamenti e dei vincoli sull'avanzo, confrontando il biennio 2015-2016:

		2015	2016
Risultato di amministrazione al 31 dicembre (A)		4.900.625,26	679.131,69
Parte accantonata			
Accantonamenti per FCDE	(+)	1.017.283,48	6.873.345,00
Quota accantonata per anticipazioni di liquidità	(+)	-	-
Accantonamenti per contenzioso	(+)	1.303.591,50	2.780.000,00
Accantonamenti per indennità di fine mandato	(+)	-	6.750,00
Accantonamenti per perdite nelle società partecipate	(+)	-	-
Accantonamenti per altri fondi spese e rischi futuri (specificare)	(+)	-	-
1) fondo	(+)	-	-
2) fondo	(+)	-	-
Totale parte accantonata (B)	(=)	2.320.874,98	9.660.095,00

Per i soli enti che hanno fatto ricorso ad anticipazioni di liquidità ex d.l. n. 35/2013; d.l. n. 66/2014; d.l. n. 78/2015; indicare:

Quota accantonata per anticipazioni di liquidità al 1° gennaio	(+)	-	-
Fondo crediti dubbia esigibilità al 1° gennaio	(+)	-	-
Accantonamento a FCDE in competenza	(+)	-	-
Eventuale decremento FCDE per eliminazione residui attivi	(-)	-	-
Eventuale utilizzo quota accantonata anticipazione liquidità (ai sensi art. 2, co. 6 del d.l. n. 78/2015)	(+)	-	-
Consistenza al 31 dicembre	(=)	-	-

Parte vincolata			
Vincoli derivanti da leggi e dai principi contabili	(+)	36.000,00	-
Vincoli derivanti da trasferimenti	(+)	605.506,43	701.962,26
Vincoli derivanti dalla contrazione di mutui	(+)	-	-
Vincoli formalmente attribuiti dall'ente (specificare)	(+)	-	-
1) Vincolo	(+)	-	-
2) Vincolo	(+)	-	-
Totale parte vincolata (C)	(=)	641.506,43	701.962,26

Parte destinata agli investimenti			
Totale parte destinata agli investimenti (D)	(-)	1.938.243,85	4.024.743,57
Totale parte disponibile (E = A-B-C-D)	(=)	-	- 13.707.669,14

L'avanzo rilevato al 31/12/2015 è stato utilizzato nel corso dell'esercizio 2016 come segue:

	Avanzo vincolato (A)	Avanzo per spese in c/capitale (B)	Avanzo per fondo di ammortamento (C)	Fondo svalutazione crediti (D)*	Avanzo non vincolato (E)	Totale
Spesa corrente	639.006,43	-	-	-	-	639.006,43
Spesa corrente a carattere non ripetitivo	-	-	-	-	-	-
Debiti fuori bilancio	217.500,00	-	-	-	-	217.500,00
Estinzione anticipata di prestiti	-	-	-	-	-	-
Spesa in c/capitale	-	1.938.243,85	-	-	-	1.938.243,85
Reinvestimento quote accantonate per ammortamento	-	-	-	-	-	-
Eliminazione di crediti inesigibili, controversi o di dubbia esigibilità (*)	-	-	-	-	-	-
Totale avanzo utilizzato	856.506,43	1.938.243,85	-	-	-	2.794.750,28

(*) L'impiego del fondo può essere esclusivamente rivolto alla eliminazione di crediti inesigibili e controversi, nonché alla conservazione o stralcio di crediti di dubbia esigibilità

La composizione del disavanzo di amministrazione al 31 dicembre 2016 è la seguente:

Disavanzo derivante da riaccertamento straordinario dei residui (escluso disavanzo tecnico di cui art. 3, comma 13, del d.lgs. n. 118/2011)	0,00
Disavanzo da costituzione del fondo anticipazioni di liquidità ex d.l. 35/2013 - ex d.l. n. 66/2014 - ex d.l. n. 78/2015	0,00
Disavanzo derivante dalla gestione dell'esercizio precedente (art. 188 del TUEL)	0,00
Disavanzo derivante dalla ricostituzione dei Fondi vincolati e accantonati, da ripianarsi ai sensi art. art. 243-bis, comma 6, lettera d), del TUEL	13.707.669,14

Ai sensi di quanto disposto dall'art. 187, al comma 1, del D.Lgs. n. 267/2000, in relazione alla procedura ex art. 243-bis del D.Lgs. n. 267/2000 attivata dal Comune, nello schema di Bilancio finanziario 2017-2019 – di imminente approvazione – è stata iscritta, come posta a sé stante, quota-parte del sopra rilevato disavanzo di amministrazione, per i seguenti importi:

- esercizio 2017 €. 920.408,00 - esercizio 2018 €. 1.974.881,00 - esercizio 2019 €. 1.351.547,00; mentre il residuo importo di €. 9.460.833,14= troverà copertura sulle successive annualità, dal 2020 al 2026, nell'ambito del Piano pluriennale di riequilibrio decennale di prossima approvazione, in conformità all'orientamento in tal senso espresso dalla Corte dei Conti – Sezione di Controllo Abruzzo – con deliberazione 321/2014/PAR del 22/10/2014.

Grado di attendibilità delle previsioni delle entrate finali

Entrate	Previsione definitiva (competenza)	Accertamenti in c/competenza (A)	Incassi in c/competenza (B)	% Incassi/accertamenti in c/competenza (B/A*100)	Incassi in c/residui
Titolo I	24.736.000,00	21.568.387,61	17.913.325,43	83,05%	3.552.480,65
Titolo II	1.248.700,00	914.491,85	635.886,53	69,53%	360.671,26
Titolo III	5.670.740,00	5.599.560,42	3.826.880,41	68,34%	1.442.870,08
Titolo IV	36.621.970,00	8.483.699,89	6.983.699,89	82,32%	128.551,18
Totale	68.277.410,00	36.566.139,77	29.359.792,26	80,29%	5.484.573,17

Verifica sui rispettato dei limiti di indebitamento (art. 204 TUEL)

Al fine di verificare l'impatto dell'investimento programmato nel triennio 2014-2016 con ricorso all'indebitamento, nei limiti previsti dall'art. 204 del TUEL, come modificato dall'art. 1 comma 735 della legge n. 147/2013 viene di seguito esposta la percentuale di interessi passivi al 31/12 di ciascun anno, compresi quelli derivanti da garanzie fideiussorie prestate:

2014	2015	2016
0,656%	0,459%	0,311%

L'indebitamento dell'Ente ha avuto le seguente evoluzione:

Anno	2014	2015	2016
Residuo debito (+)	29.705.455,98	27.441.834,28	25.231.834,28
Nuovi prestiti (+)	-	-	-
Prestiti rimborsati (-)	2.263.621,70	2.210.000,00	2.474.862,37
Estinzioni anticipate (-)	-	-	-
Totale fine anno	27.441.834,28	25.231.834,28	22.756.971,91

Non sussistono interessi passivi relativi ad operazioni di inadempimento garantite con fidejussioni rilasciate all'Ente ai sensi dell'art. 207 del TUEL.

Si dà atto che nel corso dell'esercizio 2016 e precedenti non sono state concesse fidejussioni e/o lettere di patronage a favore di soggetti diversi dagli organisti partecipati.

Gli oneri finanziari per ammortamento prestiti (esclusa ogni altra operazione finanziaria derivata) ed il rimborso degli stessi in conto capitale registrano la seguente evoluzione:

anno	2014	2015	2016
Oneri finanziari (1)	259.992,63	171.005,67	87.312,28
Quota capitale (2)	2.263.621,70	2.210.000,00	2.474.862,37
Totale fine anno (3=1+2)	2.523.614,33	2.381.005,67	2.562.174,65
Totale primi tre titoli delle Entrate (4)	39.612.542,40	37.250.137,51	28.082.439,88
Incidenza (3/4)	6,371%	6,392%	9,124%
Incidenza (1/4)	0,656%	0,459%	0,311%

Viene di seguito riportata la tabella dimostrativa del rispetto dei limiti di indebitamento previsti dalle norme vigenti.

Tabella dimostrativa del rispetto del limite di indebitamento

ENTRATE DA RENDICONTO 2014		Importi
1) Entrate correnti di natura tributaria, contributiva e perequativa (Titolo I)	+	26.717.733,67
2) Trasferimenti correnti (Titolo II)	+	1.180.017,13
3) Entrate extratributarie (Titolo III)	+	6.616.546,22
(A) TOTALE PRIMI TRE TITOLI ENTRATE RENDICONTO 2014	=	34.514.297,02
(B) LIVELLO MASSIMO DI SPESA ANNUA 2016 EX ART. 204 TUEL (10% DI A)	+	3.451.429,70
ONERI FINANZIARI DA RENDICONTO 2016		
(C) Ammontare complessivo di interessi per mutui, prestiti obbligazionari, aperture di credito e garanzie di cui all'articolo 207 del TUEL al 31/12/2016	-	87.312,28
(D) Contributi erariali in c/interessi su mutui	+	-
(E) Ammontare interessi riguardanti debiti espressamente esclusi dai limiti di indebitamento	+	-
(F) Ammontare disponibile per nuovi interessi (F=B-C+D+E)	=	3.364.117,42
(G) Ammontare oneri finanziari complessivi per indebitamento e garanzie al netto dei contributi esclusi (G=C-D-E)		87.312,28
Incidenza percentuale sul totale dei primi tre titoli delle entrate rendiconto 2014 (G/A)*100		0,253

Verifica sui Servizi conto terzi

Nell'esercizio 2016 l'andamento delle riscossioni, dei pagamenti, degli accertamenti e degli impegni dei Servizi conto terzi e per Partite di giro è stato il seguente:

	ACCERTAMENTI (competenza)	RISCOSSIONI (competenza)	IMPEGNI (conto competenza)	PAGAMENTI (competenza)
SERVIZI CONTO TERZI totale (*)	5.238.156,23	5.160.001,46	5.238.156,25	4.499.802,53

(*) gli accertamenti e le riscossioni contenuti nella voce "servizi conto terzi" hanno riguardato le seguenti tipologie di entrate:

Tipologia di Servizi conto terzi	importo accertato	importo riscosso
ritenute previdenziali e assistenziali al personale	539.139,52	539.139,52
ritenute erariali	706.904,92	706.904,92
altre ritenute al personale conto terzi	179.296,03	179.296,03
destinazione incassi vincolati spese correnti ai sensi dell'art. 195 TUEL	399.367,76	399.367,76
reintegro incassi vincolati ai sensi dell'art. 195 TUEL	348.322,86	348.322,86
Ritenute erariali su redditi da lavoro autonomo per conto terzi	29.969,50	29.969,50
depositi cauzionali	55.697,40	35.707,40
Anticipazioni economali	1.826,81	1.826,81
IVA per split payment	2.602.350,85	2.602.346,43
Rimborso per acquisto di servizi per conto di terzi	17.732,80	9.781,63
Trasferimenti da Amministrazioni Locali per operazioni per conto terzi	6.633,32	5.243,00
Riscossione imposta di bollo per conto di terzi	47.296,00	46.832,00
Riscossione TARI per conto terzi	284.027,29	235.874,91
Incassi corrispettivi carta identità elettronica da riversare allo stato	18.642,17	18.440,69
Incasso corrispettivi per visure catastali da riversare all'agenzia delle	149	148
Altre entrate per conto terzi	800	800
TOTALE	5.238.156,23	5.160.001,46

(*) I pagamenti e gli impegni contenuti nella voce "Servizi conto terzi" hanno riguardato le seguenti tipologie di spese:

Tipologia di Servizi conto terzi	Importo Impegnato	Importo Pagato
ritenute previdenziali e assistenziali al personale	533.439,72	457.364,17
ritenute erariali	723.655,42	619.891,47
altre ritenute al personale conto terzi	179.296,03	179.039,57
Restituzione di depositi cauzionali	55.697,40	
Spese per servizi per conto di terzi	1.390,32	1.390,32
Costituzione Fondi Economali	1.826,81	1.826,81
IVA split payment	2.602.350,85	2.402.106,68
UTILIZZO INCASSI VINCOLATI AI SENSI DELL'ART. 195 TUEL	399.367,76	399.367,76
DESTINAZIONE INCASSI LIBERI AL REINTEGRO INCASSI VINCOLATI AI SENSI DELL'ART. 195 TUEL	348.322,86	348.322,86
Versamenti di ritenute erariali su Redditi da lavoro autonomo per conto di	18.918,82	18.190,06
Acquisto di beni e servizi per conto terzi	17.732,80	9.658,83
Versamento iposta di bollo riscossa per conto terzi	47.296,00	45.168,00
Versamento TARI competenza provincia	284.027,29	
Trasferimenti correnti per conto terzi a famiglie	5.243,00	5.042,00
Versamento corrispettivi carta d'identità elettronica	19.442,17	12.340,00
Versamento per visure catastali	149,00	94,00
TOTALE	5.238.156,25	4.499.802,53

Verifica delle Entrate e Spese una tantum

Vengono di seguito analizzate le entrate e spese correnti aventi carattere non ripetitivo:

Risorse eccezionali correnti o in c/capitale destinate a spesa corrente	
Entrate	
Tipologia	Accertamenti
Contributo rilascio permesso di costruire	4.248.438,49
Contributo sanatoria abusi edilizi e sanzioni	
Recupero evasione tributaria	1.730.961,66
Entrate per eventi calamitosi	
Canoni concessori pluriennali	
Sanzioni per violazioni al codice della strada	811.297,90
Altre (*)	0,00
Totale	6.790.698,05

(*) Note per le altre entrate	
Tipologie	Importi
	0,00
Totale	0,00

Spese correnti straordinarie finanziate con risorse eccezionali	
Spese	
Tipologia	Impegni
Consultazioni elettorali o referendarie locali	
Ripiano disavanzi aziende riferiti ad anni pregressi	
Oneri straordinari della gestione corrente	
Spese per eventi calamitosi	
Sentenze esecutive ed atti equiparati	
Altre (*)	
Totale	0,00

Saldo: (+/-)	6.790.698,05
---------------------	---------------------

(*) Note per le altre spese	
Tipologie	Importi
	0,00
Totale	0,00

Verifica su specifici vincoli di bilancio**1) Contributo per permesso di costruire**

	esercizio 2014	esercizio 2015	esercizio 2016
Accertamento	5.893.965,20	6.612.420,88	8.401.631,14
(di cui accantonamento al F.C.D.E.)	0,00	0,00	0,00
Riscossione	5.886.798,57	6.612.420,88	6.901.631,14

Gli impegni assunti nel 2016 utilizzando la parte del contributo destinato al finanziamento sulla spesa corrente sono stati pari al 66,36% dei proventi accertati (al netto del FCDE).

2) Sanzioni amministrative per violazione codice della strada (artt. 142 e 208 D.Lgs. n. 285/1992)

	esercizio 2014	esercizio 2015	esercizio 2016
Accertamento	644.966,67	387.472,13	811.297,90
(di cui accantonamento al F.C.D.E.)	0,00	0,00	717.294,16
Riscossione	308.847,96	187.298,16	296.235,29

La parte vincolata alla finalità individuale con provvedimento della Giunta Comunale n. 48 del 24/03/2016, come rideterminata con deliberazione C.C. n. 46 del 28/11/2016 di variazione al Bilancio di previsione 2016-2018, è pari a €. 198.000,00= (al netto dell'accantonamento al FCDE).

3) Utilizzo plusvalenze

Non sono state realizzate entrate da plusvalenze da alienazioni di beni.

4) Contenimento delle spese (art. 6 D.L. n. 78/2010 e s.m.i.)

In relazione ai vincoli stabiliti per talune tipologie di spese dall'art. 6 del D.L. n. 78/2010, convertito in Legge n. 122/2010, dall'art. 5, comma 2, del D.L. 95/2012, convertito in Legge n. 135/2012 e dall'art. 1, comma 5, del D.L. n. 101/2013, convertito in Legge n. 125/2013, la Legge 23/12/2014, n.190 (legge di stabilità 2015) si dà atto che le previsioni per l'anno 2015 rispettano, in fase previsionale, detti limiti, come evidenziato nella seguente tabella riepilogativa:

Tipologia spesa	Rendiconto 2009 (impegni)	Riduzione	Limite di spesa	Impegni 2016
Studi e consulenze	196.187,66	80%	39.237,53	0,00
Spese di rappresentanza			75.803,70	979,51
Relazioni pubbliche, convegni, mostre, pubblicità	379.018,51	80%		360,00
Sponsorizzazioni	-	100%	-	-
Missioni	10.264,58	50%	5.132,29	5.564,12
Formazione	49.210,00	50%	24.605,00	10.794,76
TOTALE	634.680,75		144.778,52	17.698,39
	Rendiconto 2011 (impegni)	Riduzione	Limite di spesa	Impegni 2016
Acquisto, manutenzione, noleggio, esercizio autoveicoli	22.683,74	50%	11.341,87	3.737,03
TOTALE COMPLESSIVO			156.120,39	21.435,42

Si ricorda che, sia la Corte costituzionale con sentenza n. 139/2012, sia la Sezione Autonomie della Corte dei Conti con deliberazione n. 26 del 20/12/2013, hanno stabilito che deve essere rispettato il limite complessivo ed è consentito che lo stanziamento in bilancio fra le diverse tipologie avvenga in base alle necessità derivanti dalle attività istituzionali dell'ente.

Verifica sulla gestione dei residui

In relazione al ricorso alla procedura di riequilibrio finanziario pluriennale prevista dall'art. 243-bis del D.Lgs. n. 267/2000 (TUEL), deliberata dal Consiglio Comunale con la sopra richiamata deliberazione n. 1 del 13/02/2017, per il riaccertamento dei residui attivi e passivi al 31 dicembre 2016 trova obbligatoriamente applicazione quanto disposto dal comma 8, lettera e), del citato art. 243-bis, ove dispone: "8. Al fine di assicurare il prefissato graduale riequilibrio finanziario, per tutto il periodo di durata del piano, l'ente: (...) e) è tenuto ad effettuare una revisione straordinaria di tutti i residui attivi e passivi conservati in bilancio, stralciando i residui attivi inesigibili o di dubbia esigibilità da inserire nel conto del patrimonio fino al compimento dei termini di prescrizione, nonché una sistematica attività di accertamento delle posizioni debitorie aperte con il sistema creditizio e dei procedimenti di realizzazione delle opere pubbliche ad esse sottostanti ed una verifica della consistenza ed integrale ripristino dei fondi delle entrate con vincolo di destinazione; (...)".

Stante l'obbligo sopra citato, con deliberazione della Giunta Comunale n. 25 del 23/03/2017 avente ad oggetto: "Revisione straordinaria dei residui attivi e passivi relativi agli esercizi 2015 e precedenti ai sensi dell'art. 243-bis, comma 8, lettera e), del D.Lgs. n. 267/2000 - Riaccertamento ordinario dei residui attivi e passivi al 31/12/2016 ai sensi dell'art. 228, comma 3, del D.Lgs. n. 267/2000", si determinava quanto segue:

- 1) Di prendere atto delle risultanze contabili conclusive derivanti dalla revisione straordinaria dei residui attivi e passivi provenienti dagli esercizi 2015 e precedenti, esperita dalle Direzioni e dall'Avvocatura comunali ai sensi e per gli effetti dell'art. 243-bis comma 8, lettera e), del D.Lgs. n. 267/2000, come da documentazione agli atti del procedimento presso la Ragioneria Comunale, debitamente sottoscritta dai soggetti competenti, che costituisce attestazione ad ogni effetto di legge, sulla base della quale sono stati redatti i seguenti prospetti contabili riepilogativi, che si approvano ed allegano alla presente deliberazione di cui costituiscono parte integrante e sostanziale:
 - elenco residui attivi eliminati e conservati, provenienti da esercizi 2015 e precedenti, dettagliati per capitolo di entrata;
 - elenco residui passivi eliminati e conservati, provenienti da esercizi 2015 e precedenti, dettagliati per capitolo di spesa.
- 2) Di dare atto che, in relazione alla gestione delle riscossioni e dei pagamenti effettuati in conto residui nel corso dell'esercizio 2016 ed alla suddetta attività di revisione straordinaria dei residui, si rileva la seguente situazione contabile alla data del 31 dicembre 2016:

RESIDUI ATTIVI (provenienti da esercizi 2015 e precedenti)			
residui iniziali al 01/01/2016	residui riscossi al 31/12/2016	residui eliminati al 31/12/2016	residui conservati al 31/12/2016
€ 21.098.682,60	€ 5.708.836,34	- € 5.050.455,51	€ 10.339.390,75
RESIDUI PASSIVI (provenienti da esercizi 2015 e precedenti)			
residui iniziali al 01/01/2016	residui pagati al 31/12/2016	residui eliminati al 31/12/2016	residui conservati al 31/12/2016
€ 14.255.166,38	€ 12.867.739,01	€ 35.756,56	€ 1.351.670,81

- 3) ai sensi dell'art. 228, comma 3, del D.Lgs. n. 267/2000, di approvare le risultanze del riaccertamento ordinario dei residui attivi e passivi di cui all'art. 3, comma 4, del D.Lgs. n. 118/2011 relativi al Rendiconto dell'esercizio finanziario 2016, come risulta dai seguenti allegati alla presente deliberazione, della quale costituiscono parte integrante e sostanziale:
 - prospetto di riaccertamento dei residui attivi alla data del 31/12/2016 da conservare a bilancio, per ciascun capitolo di entrata, per il complessivo importo di € 17.623.893,03= (di cui € 7.284.502,28= derivanti dalla gestione di competenza 2016 ed € 10.339.390,75= derivanti dalla gestione dei residui 2015 e precedenti);
 - prospetto di riaccertamento dei residui passivi alla data del 31/12/2016 da conservare a bilancio, per ciascun capitolo di spesa, per il complessivo importo di € 15.899.002,40= (di cui € 14.547.331,59= derivanti dalla gestione di competenza 2016 ed € 1.351.670,81= derivanti dalla gestione dei residui 2015 e precedenti).
 dando atto che le risultanze di cui ai suddetti prospetti ricomprendono le risultante della revisione straordinaria dei residui attivi e passivi operato ai sensi dell'art. 243-bis, comma 8, lettera e), del D.Lgs. n. 267/2000 di cui ai precedenti punti 1) e 2).

Dal riaccertamento come sopra operato, formalizzato con la citata deliberazione G.C. n. 25/2017, sono emersi i seguenti risultati:

RISULTATO GESTIONE RESIDUI		
Eliminazione residui attivi (eliminati in sede di rendicontazione a seguito di sopravvenuta insussistenza o inesigibilità)	-	5.050.455,51
Eliminazione residui passivi (eliminati in sede di rendiconto poiché divenuti effettiva economia di spesa, a seguito di insussistenza o prescrizione)	+	35.756,56
Saldo della gestione residui		- 5.014.698,95

L'Organo di Revisione evidenzia che una considerevole mole di residui attivi come sopra eliminati, per l'importo di €. 2.570.961,95=, risalgono agli esercizi 2014 e precedenti, la cui puntuale revisione avrebbe ben potuto essere effettuata in sede di riaccertamento straordinario dei residui operato ai sensi dell'art. 3, comma 7, del D.Lgs. n. 118/2011, come da deliberazione G.C. n. 57 del 28/05/2015, rilevando che in tale sede sono stati eliminati residui attivi (parte corrente) per il solo importo di €. 85.868,12=.

A seguito del riaccertamento sopra operato, la composizione dei residui al 31/12/2016 è la seguente (esclusi Anticipazione da istituto Tesoriere e Servizi in conto terzi/partite di giro):

Residui attivi	al 1/1/2016	Riscossi	Eliminati	Conservati	al 31/12/2016
Titolo I	9.989.982,11	3.552.480,65	4.110.342,30	2.327.159,16	5.982.221,34
Titolo II	769.614,46	360.671,26	111.736,24	297.206,96	575.812,28
Titolo III	9.724.337,53	1.442.870,08	748.253,76	7.533.213,69	9.305.893,70
Titolo IV	140.103,35	128.551,18	11.552,17	-	1.500.000,00
Titolo V	-	-	-	-	-
Titolo VI	2.872,22	-	1,80	2.870,42	2.870,42
Totale	20.626.909,67	5.484.573,17	4.981.886,27	10.160.450,23	17.366.797,74

Residui passivi	al 1/1/2016	Pagati	Eliminati	Conservati	al 31/12/2016
Titolo I	6.903.229,88	6.358.903,77	26.191,87	518.134,24	7.883.116,21
Titolo II	3.216.143,62	2.902.898,89	7.652,52	305.592,21	1.249.780,11
Titolo III	-	-	-	-	-
Titolo IV	896.332,37	896.332,37	-	-	37.380,10
Totale	11.015.705,87	10.158.135,03	33.844,39	823.726,45	9.170.276,42

L'Organo di Revisione ha valutato i risultati ottenuti avuto riguardo:

- alle motivazioni del mantenimento dei residui attivi riferiti al titolo primo e terzo di entrata, soprattutto in riferimento a quelli che prestano una vetustà maggiore di anni cinque;
- alle motivazioni dell'eventuale cancellazione di residui attivi dal conto del bilancio ed iscrizione nel conto del patrimonio fra i crediti di dubbia esigibilità.

L'operazione di riaccertamento dei residui attivi può essere considerata idonea al fine di salvaguardare l'equilibrio della gestione dei residui e l'equilibrio della gestione di cassa.

II Fondo Pluriennale Vincolato

L'evoluzione del Fondo Pluriennale Vincolato nel corso dell'esercizio 2016 (conforme al prospetto di cui all'art. 11, comma 4, lett. b) del D.Lgs. n. 118/2011, è la seguente:

Fondo Pluriennale Vincolato	01/01/2016	31/12/2016
F.P.V. di parte corrente	524.894,24	396.521,70
F.P.V. di parte capitale	1.417.996,72	649.237,24

Si dà atto che:

- è stata verificata la sussistenza dell'accertamento di entrata relativo a obbligazioni attive scadute ed esigibili che contribuiscono alla formazione del fondo pluriennale vincolato;
- il fondo pluriennale vincolato è stato costituito in presenza di obbligazioni giuridiche passive perfezionate ai sensi del relativo principio contabile applicato della contabilità finanziaria;
- è stato correttamente applicato l'art. 183, comma 3, del TUEL (Principio della contabilità finanziaria – punto 5.4) in ordine al fondo pluriennale vincolato riferito a lavori pubblici;

Alimentazione del F.P.V. di parte corrente

	2012 (*)	2013 (*)	2014 (*)	2015	2016
Fondo pluriennale vincolato corrente accantonato al 31.12				524.894,24	396.521,70
di cui FPV alimentato da entrate vincolate accertate in c/competenza				524.894,24	396.521,70
di cui FPV alimentato da entrate libere accertate in c/competenza per finanziare i soli casi ammessi dal principio contabile **				250.823,87	349.885,62
di cui FPV alimentato da entrate libere accertate in c/competenza per finanziare i casi di cui al punto 5.4a del principio contabile 4/2***				-	-
di cui FPV alimentato da entrate vincolate accertate in anni precedenti				-	-
i cui FPV alimentato da entrate libere accertate in anni precedenti per finanziare i soli casi ammessi dal principio contabile				-	-
di cui FPV da riaccertamento straordinario				-	-

(*) solo per gli enti sperimentatori

(**) premialità e trattamento accessorio reimputato su anno successivo; incarichi legali esterni su contenziosi ultrannuali;

(***) impossibilità di svolgimento della prestazione per fatto sopravvenuto, da dimostrare nella relazione al rendiconto e da determinare solo in occasione del riaccertamento ordinario.

Alimentazione del F.P.V. c/capitale

	2012 (*)	2013 (*)	2014 (*)	2015	2016
Fondo pluriennale vincolato corrente accantonato al 31.12				1.417.996,72	649.237,24
di cui FPV alimentato da entrate vincolate e destinate investimenti accertate in c/competenza				1.417.996,72	649.237,24
di cui FPV alimentato da entrate vincolate e destinate investimenti accertate in anni precedenti				-	9.227,81
di cui FPV da riaccertamento straordinario				-	-

(*) solo per gli enti sperimentatori

Il Fondo crediti di dubbia esigibilità

Il F.C.D.E. è stato determinato applicando correttamente il punto 3.3 e l'esempio n. 5 del principio della competenza finanziaria potenziata.

Il Fondo è stato determinato con la modalità della media semplice (sia la media fra totale incassato e totale accertato, sia la media dei rapporti annui).

Debiti fuori bilancio e passività potenziali

Nel corso del 2016 L'Ente ha provveduto al riconoscimento e finanziamento dei seguenti debiti fuori bilancio:

- deliberazione C.C. n. 23 del 19/05/2016, ad oggetto: "Riconoscimento debito fuori bilancio ai sensi dell'art. 194 – comma 1, lettera e) del D.Lgs. 267/2000 nei confronti della società We4Show snc (Radio Segrate)";
- deliberazione C.C. n. 29 del 20/06/2016, ad oggetto: "Riconoscimento debito fuori bilancio ai sensi dell'art. 194 - comma 1, lettera e) - del D.Lgs. n. 267/2000 – Servizio manutenzione ordinaria Verde Pubblico – R.T.I. Pr.E.M.A.V./Multiservizi;
- deliberazione C.C. n. 30 del 20/06/2016, ad oggetto: "Riconoscimento debito fuori bilancio ai sensi dell'art. 194 - comma 1, lettera e) - del D.Lgs.n. 267/2000 - Servizio di pulizia straordinaria ex Liceo San Raffaele - Impresa Miorelli Service S.p.A.";
- deliberazione C.C. n. 31 del 20/06/2016, ad oggetto: "Riconoscimento debito fuori bilancio ai sensi dell'art. 194 - comma 1, lettera a) - D.lgs. n.267/2000 derivante dal decreto ingiuntivo Tribunale di Milano n. 31223/2015, dichiarato provvisoriamente esecutivo con ordinanza del Tribunale di Milano del 12/04/2016 nel procedimento di opposizione a decreto ingiuntivo R.G. 3988/2016";
- deliberazione C.C. n. 39 del 26/09/2016, ad oggetto: "Riconoscimento debito fuori bilancio ai sensi dell'art. 194 - comma 1, lettera e) – del D.lgs. n.267/2000 – Sentenze esecutive Bestiani Luciano – Terminali Italia – Cooperativa Edificatrice Segratese";
- deliberazione C.C. n. 47 del 28/11/2016, ad oggetto: "Riconoscimento debito fuori bilancio ai sensi dell'art. 194 - comma 1, lettera e) – del d.lgs. n. 267/2000 – Sentenza esecutiva Cooperativa Edificatrice Segratese – Integrazione".

Si dà atto che, ai sensi dell'art. 23, comma 5, della Legge n. 289/2002 (Legge Finanziaria 2003), copia delle sopra elencate deliberazioni di riconoscimento di debiti fuori bilancio sono state trasmesse alla Corte dei Conti – Procura Regionale presso la Sezione Giurisdizionale per la Regione Lombardia – rispettivamente con le seguenti note prot. comunale n. 24075 del 04/07/2016, n. 26811 del 25/07/2016, n. 26785 del 25/07/2016, n. 26787 del 25/07/2016, n. 1 del 02/01/2017, n. 2 del 02/01/2017.

In relazione alla nota presentata in data 17/01/2017 (prot. comunale n. 1653/2017) dal Dirigente Ragioniere Capo, ad oggetto: "*Segnalazione ai sensi dell'art. 153, commi 4 e 6, del D.Lgs. n. 267/2000 e dell'art. 46 del vigente Regolamento di Contabilità - Rilevazione di passività riferite ad esercizi progressi.*" – già precedentemente richiamata nel presente verbale – con deliberazione n. 4 del 23/01/2017, ad oggetto "*Atto di indirizzo per la ricognizione sull'eventuale sussistenza di debiti fuori bilancio riconoscibili ai sensi dell'articolo 194 del T.U.E.L. e la valutazione del rischio derivante dal contenzioso legale in essere*", la Giunta Comunale, nell'esercizio delle funzioni di indirizzo riconosciute dal T.U.E.L. (artt. 48, comma 2, e 107, commi 1 e 2), ha formulato specifici indirizzi rivolti al Segretario Generale, ai Dirigenti ed ai Funzionari Responsabili di Sezione, volti a promuovere un'accurata analisi, all'interno delle Strutture di competenza, delle

situazioni che potrebbero dar luogo al crearsi di passività potenziali a carico dell'Ente da riconoscersi come debito fuori bilancio.

In relazione al suddetto atto di indirizzo G.C. n. 4/2017, le passività potenziali che confluiscono nella massa passiva, nell'ambito della procedura ex art. 243-bis del D.Lgs. n. 267/2000 attivata dal Comune, ammontano ad €. 3.009.308,89=, sulla base dei documenti contabili registrati dalla Ragioneria Comunale e dettagliatamente elencati nel prospetto "Allegato A" alla "Relazione sul Rendiconto di gestione 2016", approvato dalla Giunta Comunale, unitamente allo schema di Rendiconto, con la citata deliberazione n. 40/2017, ai sensi degli artt. 151, comma 6, e 231 del D.Lgs. n. 267/2000 e dell'art. 11, comma 6, del D.Lgs. n. 118/2011.

Dette passività possono essere così classificate:

Debiti fuori bilancio ancora da riconoscere al 31/12/2016					
TOTALE	Sentenze esecutive	Disavanzi aziende speciali da ripianare	Ricapitalizzazione di società a partecipazione pubblica	Espropri	Acquisizione di beni e servizi
3.009.308,89	---	---	---	---	3.009.308,89

Rapporto sulla tempestività dei pagamenti

Con attestazione rilasciata in data 06/04/2017 dal Sindaco e dal Dirigente Ragioniere Capo è stato determinato l'indicatore di tempestività dei pagamenti, calcolato secondo le modalità di cui all'art. 9 del D.P.C.M. 22/09/2014, nonché della Circolare MEF – R.G.S. n. 3/2015, così risultante:

- 1° trimestre 2016 = gg. 96
- 2° trimestre 2016 = gg. 98
- 3° trimestre 2016 = gg. 63
- 4° trimestre 2016 = gg. 63
- anno 2016 (media) = gg. 80

Nella medesima attestazione si dà atto che:

- le misure adottate per consentire la tempestiva effettuazione dei pagamenti sono state definite con disposizione dirigenziale n. 322 del 31/12/2013, come integrate con deliberazione G.C. n. 52 del 24/03/2016, ad oggetto: "Definizione dei criteri per l'esecuzione dei pagamenti disposti nel corso dell'esercizio 2016 dalla Ragioneria Comunale";
- i tempi medi dei pagamenti effettuati, come sopra rilevati, sono conseguenti al progressivo aggravamento della situazione di cassa in cui versa il Comune, come già rilevato con deliberazione consiliare n. 1 del 13/02/2017, con la quale il Consiglio Comunale ha disposto il ricorso alla procedura di riequilibrio finanziario pluriennale prevista dall'art. 243-bis del D.Lgs. n. 267/2000.

Nel corso del 2016 l'ente non ha fatto ricorso all'anticipazione di liquidità presso la Cassa DD.PP. ex art. 1, comma 13, del D.L. n. 35/2013.

verifica sulla spesa del personale

La consistenza del personale dell'Ente al 31/12/2015 ed al 31/12/2016 è la seguente:

(dati al 31 dicembre)	2015		2016	
	Posti in dotazione organica	Personale in servizio	Posti in dotazione organica	Personale in servizio
Segretario Generale	-	1	-	1
Dirigenti tempo indeterminato	5	2	4	3
Dirigenti tempo determinato	-	-	-	-
- di cui all'art.90 del TUEL	-	-	-	-
- di cui all'art.110 co.1, TUEL	-	-	-	-
- di cui all'art.110 co.2, TUEL	-	-	-	-
Personale comparto tempo Indeterminato	250	201	201	194
Personale comparto tempo determinato	-	3	-	3
TOTALE	255	207	205	201

Più rappresentativo, invece, è il dato risultante rilevando la spesa di personale (da Conto consuntivo) secondo la metodologia stabilita dalla Corte dei Conti, risultante dalla seguente tabella riepilogativa utilizzata per la verifica del rispetto dei criteri di cui all'art.1, comma 557, Legge n. 296/2006:

		Spesa media rendiconti 2011/2013	Rendiconto 2014 (D.Lgs. 77/1995)	Rendiconto 2015 (DLgs 118/2011)	Rendiconto 2016 (DLgs 118/2011)
spesa macroaggregato 101	+	7.821.205,99	7.581.177,70	6.892.643,39	6.732.273,36
spesa macroaggregato 102	+	498.218,57	474.912,99	451.373,90	416.656,92
spesa macroaggregato 103	+	19.401,60	41.442,13	14.528,12	-
spesa macroaggregato 104	+	-	-	19.000,00	79.748,89
Altre spese da specificare:					
spesa relativa a ripartizione spese del personale Ufficio di Piano Distretto Sociale Est-Milano	+	58.628,17	58.809,65	58.300,00	42.133,97
spesa per acquistare voucher INPS	+			2.000,00	800
totale spese	=	8.397.454,33	8.156.342,47	7.437.845,41	7.271.613,14
totale spese corrente	=		33.508.130,02	32.490.184,35	31.537.328,20
% incidenza spesa personale	=		24,34%	22,89%	23,06%

Si precisa che:

- il macroaggregato 101 ricomprende le spese per il trattamento economico fondamentale ed accessorio, nonché i relativi oneri previdenziali, relativi al personale comunale;
- il macroaggregato 102 ricomprende l'IRAP relativo al personale comunale;
- il macroaggregato 103 ricomprende acquisiti di beni/servizi inerenti il personale (ticket mensa);
- il macroaggregato 104 ricomprende i trasferimenti ad altre Amministrazioni, relativamente al personale in posizione di comando (Dirigente in comando dalla Provincia di Lodi).

Sulla base dei dati sopra rilevati, risulta rispettato il vincolo previsto dall'art. 1, comma 557, della Legge n. 296/2006, come modificato dall'art. 14, comma 7, del D.L. n. 78/2010, convertito in Legge n. 122/2010, relativamente al principio di contenimento delle spese di personale in relazione al tetto fissato dalle spese dell'anno precedente.

Prospetto dimostrativo dell'osservazione del limite di cui all'art. 9, comma 28, del D.L. n. 78/2010 (assunzione a tempo determinato):

Importo totale della spesa impegnata nell'anno 2009 ovvero l'importo medio del triennio 2007-2009 per tutte le tipologie di lavoro flessibile	Importo totale della spesa dell'anno 2016	Incidenza percentuale
519.750,78	122.259,68	23,52 %

Ai sensi dall'art. 33 del D.Lgs. n. 165/2011, con deliberazione G.C. n. 172 del 03/11/2016, ad oggetto: "Ricognizione annuale delle eccedenze del personale - Anno 2016 (Art. 33 D.lgs. n. 165/2001)", si è accertato che non sussistono situazioni di "soprannumerarietà" o di "eccedenza" – come definite dalla Circolare del Dipartimento F.P. n. 4 del 28/04/2014.

L'Ente ha effettuato nel 2016:

Autorizzazioni per mobilità in entrata la cui procedura si è conclusa nell'anno
 Autorizzazioni per mobilità in uscita la cui procedura si è conclusa nell'anno
 Nuove assunzioni a tempo indeterminato (ricollocazione personale Provinciale)
 Nuove assunzioni a tempo determinato
 Rinnovi contratti a tempo determinato
 Proroghe contratti a tempo determinato (art. 90 TUEL)

n. unità
1
3
1
-
-
2

Nel corso del 2016, l'Ente ha rispettato i seguenti obblighi preliminari all'esercizio delle facoltà assunzionali:

- con deliberazione G.C. n. 57 del 05/04/2016 è stato approvato il Piano delle Azioni Positive 2016–2018 previsto dal D.Lgs. n. 198/2006 "Codice delle Pari opportunità tra uomo e donna", ai sensi e per gli effetti di quanto disposto dall'art. 6, comma 6, del D.Lgs. n. 165/2001;
- il Comune non versa in condizioni strutturalmente deficitarie, né versa in condizioni di dissesto finanziario, così come definito dagli artt. 242 e 243 del D.Lgs. n.267/2000;
- è stato rispettato il patto di stabilità interno per l'anno 2015;
- con deliberazione G.C. n. 93 del 16/06/2016 ha adottato il PEG 2016 in conformità al disposto dell'art. 169, comma 3-bis, del TUEL.

Nel corso del 2016, l'Ente non ha affidato ad organismi partecipati o a imprese private servizi precedentemente prodotti con proprio personale.

Verifica del rispetto del saldo di finanza pubblica 2016

Si dà atto che è stato certificato il rispetto del saldo di finanza pubblica per l'esercizio 2016, come risultante dalla certificazione trasmessa via web al MEF in data 20/03/2017, già sottoscritta dallo stesso Organo di Revisione.

Parametri di condizione strutturalmente deficitaria

In base all'articolo 242, comma 1, del testo unico degli Enti locali (D.Lgs. n. 267/2000), si trovano in condizioni strutturalmente deficitarie i Comuni che presentano gravi e incontrovertibili condizioni di squilibrio.

Sempre in forza del citato articolo 242, le gravi e incontrovertibili condizioni di squilibri sono rilevabili da un'apposita tabella da allegare al certificato di rendiconto di gestione, contenente

parametri obiettivi dei quali almeno la metà presentino valori deficitari.

Con decreto del Ministro degli Interni del 18 febbraio 2013 (G.U. n.55 del 06/03/2013 – S.g.) sono stati ridefiniti i parametri per il triennio 2013/2015, che sostituiscono, a decorrere dal conto consuntivo 2012, i parametri precedentemente definiti con D.M. 24/09/2009 (G.U. n. 238 del 13/10/2009 – S.g.).

Anche per l'esercizio 2016 l'Ente non rispetta un solo parametro (n. 9 - esistenza al 31 dicembre di anticipazioni di tesoreria non rimborsate superiori al 5 per cento rispetto alle entrate correnti) e, pertanto, non si trova in condizione strutturalmente deficitaria.

Operazioni di partenariato pubblico-privato

Alla data del 31/12/2016 l'ente non ha in essere alcuna le seguenti operazioni, anche mediante accordi di partenariato pubblico/privato: leasing immobiliare, leasing immobiliare in costruendo, lease-back, project financing.

Verifiche degli obblighi di pubblicazione

L'Organo di revisione ha verificato che é stata data attuazione all'obbligo di pubblicazione sul sito dell'Amministrazione di tutti i rilievi mossi dalla Corte dei conti in sede di controllo, nonché dei rilievi non recepiti degli Organi di controllo interno e degli Organi di revisione amministrativa e contabile, ai sensi dell'art. 31 del D.lgs. n. 33/2013.

LE RISULTANZE ECONOMICO PATRIMONIALI

Rispetto all'esercizio 2015, i dati non sono confrontabili per le intervenute modifiche legislative in merito ai principi contabili da applicare ed ai relativi schemi; il confronto potrà essere riportato a decorrere dalla redazione del Conto di Bilancio 2017.

Si richiama la necessità che nel corso dell'esercizio 2017, venga effettuata una ricognizione straordinaria sul patrimonio ai sensi del Principio Contabile - punto 9.1 - dell'Allegato 4/3 del D.Lgs. n. 118/2011.

Verifiche del conto economico

Nel corso del 2016 l'ente ha provveduto ad adottare il piano dei conti integrato di cui all'Allegato n. 6 del D.lgs. n. 118/2011, raccordato al piano dei conti di cui all'art. 4 del d.lgs. n. 91/2011 come disposto dall'art. 4 del citato decreto.

L'Ente ha dato applicazione completa alla codifica elementare, come disciplinata dagli artt. 5 e 6 del d.lgs. n. 118/2011 e definita dall'allegato n. 7, che individua una struttura articolata in più codici (economico, COFOG, UE, SIOPE, funzionale, codice unico di progetto per gli investimenti, codice delle entrate e delle spese ricorrenti e codice delle entrate e delle spese non ricorrenti).

verifiche sui conto del patrimonio

Il conto del patrimonio rappresenta compiutamente la situazione finanziaria del Comune, ai sensi dell'art. 230 del TUEL. In particolare, il Comune è dotato di inventari aggiornati alla chiusura dell'esercizio sullo stato di effettiva consistenza del patrimonio.

Il conto del patrimonio riflette la seguente situazione inventariale:

inventario di settore	Ultimo anno di aggiornamento
Immobilizzazioni immateriali	2016
Immobilizzazioni materiali di cui:	
Inventario dei beni immobili	2016
Inventario dei beni mobili	2016
Immobilizzazioni finanziarie	2016
Conferimenti	2016
Debiti di finanziamenti	2016

In conformità alla vigente normativa si è proceduto a :

- a) riclassificare le voci dello Stato Patrimoniale al 31/12/2015 nel rispetto del D.P.R. 194/1996 secondo l'articolazione prevista dallo Stato Patrimoniale ai sensi del D.Lgs. n. 118/2011;
- b) applicazione dei criteri di valutazione dell'attivo e del passivo previsti dal principio applicato della contabilità economico patrimoniale all'inventario e allo Stato Patrimoniale riclassificato.

Partecipazione dei crediti e debiti reciproci tra il Comune e le Società partecipate (art. 11, comma b, lett. j), del D.Lgs. n. 118/2011)

L'art. 11, comma 6, lett. j), del D.Lgs. n. 118/2011 (che ha abrogato la previgente disposizione di cui all'art. 6, comma 4, del Decreto Legge 06/07/2012, n. 95, convertito in Legge 07/08/2012, n. 135) dispone che la relazione sulla gestione da allegare al rendiconto dell'ente territoriale debba, tra l'altro, riportare gli esiti della verifica dei crediti e debiti reciproci con i propri enti strumentali e le società controllate e partecipate.

Sulla base delle richieste di nota informativa formulate dalla Ragioneria Comunale alle n. 5 Società direttamente partecipate dal Comune, ai sensi della normativa sopra citata, risultano pervenute tutte le attestazioni richieste, come segue:

- Infoenergia (in liquidazione) – attestazione del 06/02/2017 (prot. comunale n. 4776 del 09/02/2017)
- CAP Holding S.p.A. – attestazione del 16/03/2017 (prot. comunale n. 9921 del 16/03/2017)
- Acquamarina S.r.l. (in liquidazione) – attestazione del 15/03/2017 (prot. comunale n. 9910 del 16/03/2017)
- CORE S.p.A. - attestazione del 17/03/2017 (prot. comunale n. 10123 del 17/03/2017)
- Segrate Servizi S.p.A. – attestazione del 23/03/2017 (prot. comunale n. 13426 del 07/04/2017)

Sulla base delle suddette attestazioni e dei dati desunti dalla contabilità comunale – come attestate dal Dirigente Ragioniere Capo - emergono le risultanze dettagliatamente riportate nelle tabelle che seguono, indicando le opportune motivazioni in caso di rilevate discordanze.

SEGRATE SERVIZI S.p.A.								
CREDITI verso Comune €	DEBITI verso Comune €	causale credito / debito	estremi provvedimento adottato dal Comune (deliberazione, determinazione, ecc.)	Importo risultante nel Bilancio del Comune €	impegno / accertam.	Capitolo di bilancio	differenza €	note
120.000,00	-	Servizio Minori primo trimestre 2016 - Fattura E4 del 08/11/2016	Deliberazione CC58 15/12/2011	146.400,00	131/2016	42103130	26.400,00	differenza dovuta ad IVA di legge (split payment)
120.000,00	-	Servizio Minori secondo trimestre 2016 - Fattura E6 del 08/11/2016	Deliberazione CC n. 58 del 15/12/2011	146.400,00	131/2016	42103130	26.400,00	differenza dovuta ad IVA di legge (split payment)
120.000,00	-	Servizio Minori terzo trimestre 2016 - Fattura E7 del 16/12/2016	Deliberazione CC n. 58 del 15/12/2011	146.400,00	131/2016	42103130	26.400,00	differenza dovuta ad IVA di legge (split payment)
80.000,00	-	Servizio Minori ottobre e novembre 2016 - Fattura E9 del 16/12/2016	Deliberazione CC n. 58 del 15/12/2011	97.600,00	131/2016	42103130	17.600,00	differenza dovuta ad IVA di legge (split payment)
54.556,24	-	Servizio SAD primo trimestre 2016 - Fattura E3 del 29/06/2016	Deliberazione CC n. 59 del 15/12/2011	66.558,61	132/2016	44103110	12.002,37	differenza dovuta ad IVA di legge (split payment)
46.840,51	-	Servizio SAD secondo trimestre 2016 - Fattura E5 del 08/11/2016	Deliberazione CC n. 59 del 15/12/2011	57.145,42	132/2016	44103110	10.304,91	differenza dovuta ad IVA di legge (split payment)
44.999,22	-	Servizio SAD terzo trimestre 2016 - Fattura E8 del 16/12/2016	Deliberazione CC n. 59 del 15/12/2011	54.899,05	132/2016	44103110	9.899,83	differenza dovuta ad IVA di legge (split payment)
800,00	-	Anticipo contributo Chadid utente seguito del Servizio Minori	Determinazione n. 231 del 25/03/2017	650,00	2016/1509 2016/1873 2016/1874 2016/2965	42104100	- 150,00	con DD n. 231/2017 è stato avviato il procedimento per il recupero della somma indebitamente percepita dall'assistito; l'importo di €. 150,00= verrà riconosciuto alla Società all'atto dell'avvenuto recupero
327,87	-	Lavori effettuati per Vs. conto	Determinazione n. 18 del 27/01/2016	400,00	433/2016	08103120	72,13	differenza dovuta ad IVA di legge (split payment)
40.000,00	-	Servizio Minori dicembre 2016 - Fattura da emettere a saldo servizio minori anno 2016	Deliberazione CC n. 58 del 15/12/2011	14.038,97	131/2016	42103130	-25.961,03	differenza iscritta nella massa passiva della procedura ex art. 243-bis D.Lgs. N. 267/2001
44.772,23	-	Servizio SAD quarto trimestre 2016 - Fattura da emettere a saldo servizio sad anno 2016	Deliberazione CC n. 59 del 15/12/2011	23.823,98	132/2016	44103110	-20.948,25	differenza iscritta nella massa passiva della procedura ex art. 243-bis D.Lgs. N. 267/2001
-	3.314,82	Spese condominiali Farmacia Mi2 2016	Email del Responsabile Sezione Gestione e Patrimonio in	-	-	30502110	-3.314,82	l'importo viene accertato sull'esercizio 2017 a chiusura rendicontazione

			data 14/03/2017					
-	7.622,38	Rimborso utenze Cascina Nuova 2016	Email del Responsabile Sezione Gestione e Patrimonio in data 14/03/2017	-	---	30502110	-7.622,38	l'importo viene accertato sull'esercizio 2017 a chiusura rendicontazione
Nulla da rilevare.								

CORE S.p.A.								
CREDITI verso Comune €	DEBITI verso Comune €	causale credito / debito	estremi provvedimento adottato dal Comune (deliberazione, determinazione, ecc.)	Importo risultante nel Bilancio del Comune €	impegno / accertam.	Capitolo di bilancio	differenza €	note
59.422,50		Fattura n. 79 del 30.11.2016	Determine dirigenziali n. 1214 del 30/12/2015 e n.1166 del 15.12.2016	65.364,75	280/16 e 3519/16	31103120	5.942,25	---
57.302,10		Fattura n.87 del 30.12.2016	Determine dirigenziali n. 1214 del 30/12/2015 e n.1166 del 15.12.2016	936,09	3519/16	31103120	-62.096,22	differenza iscritta nella massa passiva della procedura ex art. 243-bis D.Lgs. N. 267/2001
4.943,30		fattura n.170 del 31/05/2014 - interessi di mora	---	-	-	-	-4.943,30	non sussistono le motivazioni per il riconoscimento degli interessi fatturati
12,00		residuo su incassi fatture	---	-	-	-	-12,00	non sussistono le motivazioni per il riconoscimento dell'importo esposto (spese bonifico)
	546.181,54	Comune c/rimborso mutuo (quota capitale)	Delibera C.C. 27 del 29/10/1996	34.979,82	83/16	30502180	-	trattandosi di quota-parte di mutuo assunta dal Comune per la realizzazione dell'impianto della Società, nel Bilancio comunale trova evidenza la sola quota annuale del rimborso in favore del Comune, e così per gli anni successivi sino al termine del periodo di ammortamento
	200.797,66	Dividendi come da delibera assembleare 29/11/12 (quota residua)		200.797,66	1224/12	30402100	-	---
L'importo di €. 4.943,30= relativo alla fattura n. 170 del 31/05/2014 emessa dalla Società a titolo di interessi di mora risulta già non riconosciuto in sede di parificazione effettuata in sede di Rendiconto dell'esercizio finanziario 2015 (deliberazione C.C. n. 21/2016), non sussistono le motivazioni per il riconoscimento degli interessi fatturati.								

CAP HOLDING S.p.A								
CREDITI verso Comune €	DEBITI verso Comune €	causale credito / debito	estremi provvedimento adottato dal Comune (deliberazione, determinazione, ecc.)	Importo risultante nel Bilancio del Comune €	impegno / accertam.	Capitolo di bilancio	differenza €	note
0,00	0,00	---	---	0,00	-	-	0,00	---

Si rileva l'assoluta inesistenza di partite di credito/debito reciproche, evidenziando che l'attestazione trasmessa dalla suddetta Società non risulta asseverata dal proprio Organo di revisione; la Società ha precisato che l'asseverazione verrà fornita ad avvenuta certificazione del bilancio societario.

Acquamarina S.r.l. - in liquidazione								
CREDITI verso Comune €	DEBITI verso Comune €	causale credito / debito	estremi provvedimento adottato dal Comune (deliberazione, determinazione, ecc.)	Importo risultante nel Bilancio del Comune €	impegno / accertam.	Capitolo di bilancio	differenza €	note
119.562,50	-	di cui 90.360,57 interventi effettuati presso impianto natatorio	nota comunale del 23/07/2014 - prot.27658	-	-	-	-119.562,50	non sussistono le condizioni per il riconoscimento di debito fuori bilancio, stante l'assenza di formali provvedimenti all'epoca adottati dal Comune con cui venivano commissionati gli interventi di cui la Società chiede il rimborso

L'importo di €. 119.562,50= risulta già non riconosciuto in sede di parificazione effettuata in sede di Rendiconto dell'esercizio finanziario 2015 (deliberazione C.C. n. 21/2016) per le motivazioni che si intendono qui integralmente riportate e confermate.

INFOENERGIA S.c.a.r.l. – in liquidazione								
CREDITI verso Comune €	DEBITI verso Comune €	causale credito / debito	estremi provvedimento adottato dal Comune (deliberazione, determinazione, ecc.)	Importo risultante nel Bilancio del Comune €	impegno / accertam.	Capitolo di bilancio	differenza €	note
3.017,00		ripartizione assemblea 27/07/2016	attestazione del 06/02/2017 (prot. comunale n. 4776 del 09/02/2017)	-	-	-	-3.017,00	importo iscritto nella massa passiva della procedura ex art. 243-bis D.Lgs. N. 267/2001

Trattasi della quota a carico del Comune di Segrate a seguito proposta di riparto del fabbisogno societario per la chiusura *in bonis* della procedura di liquidazione, approvato dall'Assemblea ordinaria dei soci del 27/07/2016.

Tutto quanto sopra verificato, l'Organo di Revisione

ESPRIME

parere favorevole all'approvazione del Rendiconto per l'esercizio 2016, nelle risultanze finali di cui alle tabelle riportate nel presente verbale, che riassumono la gestione finanziaria dell'esercizio 2016.

EVIDENZIA

- 1) nonostante la minuziosa attività di verifica dei residui attivi e passivi relativi agli esercizi 2015 e precedenti, operata dall'Ente mediante la revisione straordinaria espressamente richiesta dall'art. 243-bis, comma 8, lettera e), del D.Lgs. n. 267/2000, si rileva che l'entità dei residui attivi (€ 10.160.450,23) permane notevolmente superiore a quella dei residui passivi (€ 823.726,45), con conseguenti riflessi negativi sulla gestione di cassa, atteso che una parte rilevante dei predetti residui attivi risulta di difficile esazione, con particolare riferimento al rilevante importo (€ 4.885.457,94=) derivante da ruoli coattivi per riscossione di violazioni al Codice della Strada, mantenuti in conformità ai principi contabili ed appositamente "sterilizzati" mediante F.C.D.E.
- 2) la necessità, nel corso dell'esercizio 2017, di verificare e controllare analiticamente le voci di contabilità finanziaria che alimentano la contabilità economico-patrimoniale, al fine di determinare analiticamente i costi ed i ricavi maturati nell'esercizio.
- 3) il consistente importo (€ 6.790.698,05) di entrate a carattere non ripetitive accertate in corso d'esercizio, destinate a spese correnti ordinarie.
- 4) relativamente alle passività pregresse che confluiranno nella massa passiva nell'ambito della procedura ex art. 243-bis del D.Lgs. n. 267/2000 attivata dal Comune – attualmente rideterminate in € 3.009.308,89= – sulla base dei documenti contabili registrati dalla Ragioneria Comunale e dettagliatamente elencati nel prospetto "Allegato A" alla "Relazione sul Rendiconto di gestione 2016", approvato dalla Giunta Comunale, unitamente allo schema di Rendiconto, con deliberazione n. 40/2017, l'Organo di Revisione rinvia ogni valutazione e considerazione in sede di formulazione del parere espressamente richiesto dal comma 5, del citato art. 243-bis, in merito alla deliberazione di approvazione del piano di riequilibrio finanziario pluriennale di prossima adozione.

L'ORGANO DI REVISIONE ECONOMICO-FINANZIARIA

Dott. Fabio Martinelli – Presidente (firma digitale)

Rag. Giuseppe Nigroni – componente (firma digitale)

Dott. Francesco Rampazi – assente giustificato