

ALLEGATO A

***ASSEGNAZIONE CAPITOLI PEG ENTRATA/SPESA
SEZIONE GESTIONE DEL PATRIMONIO
AL DIRIGENTE DIREZIONE TERRITORIO - SVILUPPO
ECONOMICO PER MODIFICA ORGANIGRAMMA DELIBERA GC
N.4 DEL 21/01/2019***

INDICE

<i>ORGANIGRAMMA</i>	<i>pag.</i>	<i>3</i>
<i>DIREZIONE TERRITORIO E SVILUPPO ECONOMICO</i>	<i>pag.</i>	<i>4</i>
<i>Assegnazione centro di costo 0205 - Demanio e Patrimonio entrate/spese</i>		

ORGANIGRAMMA - approvato con deliberazione di G.C. n. 4 del 21/01/2019

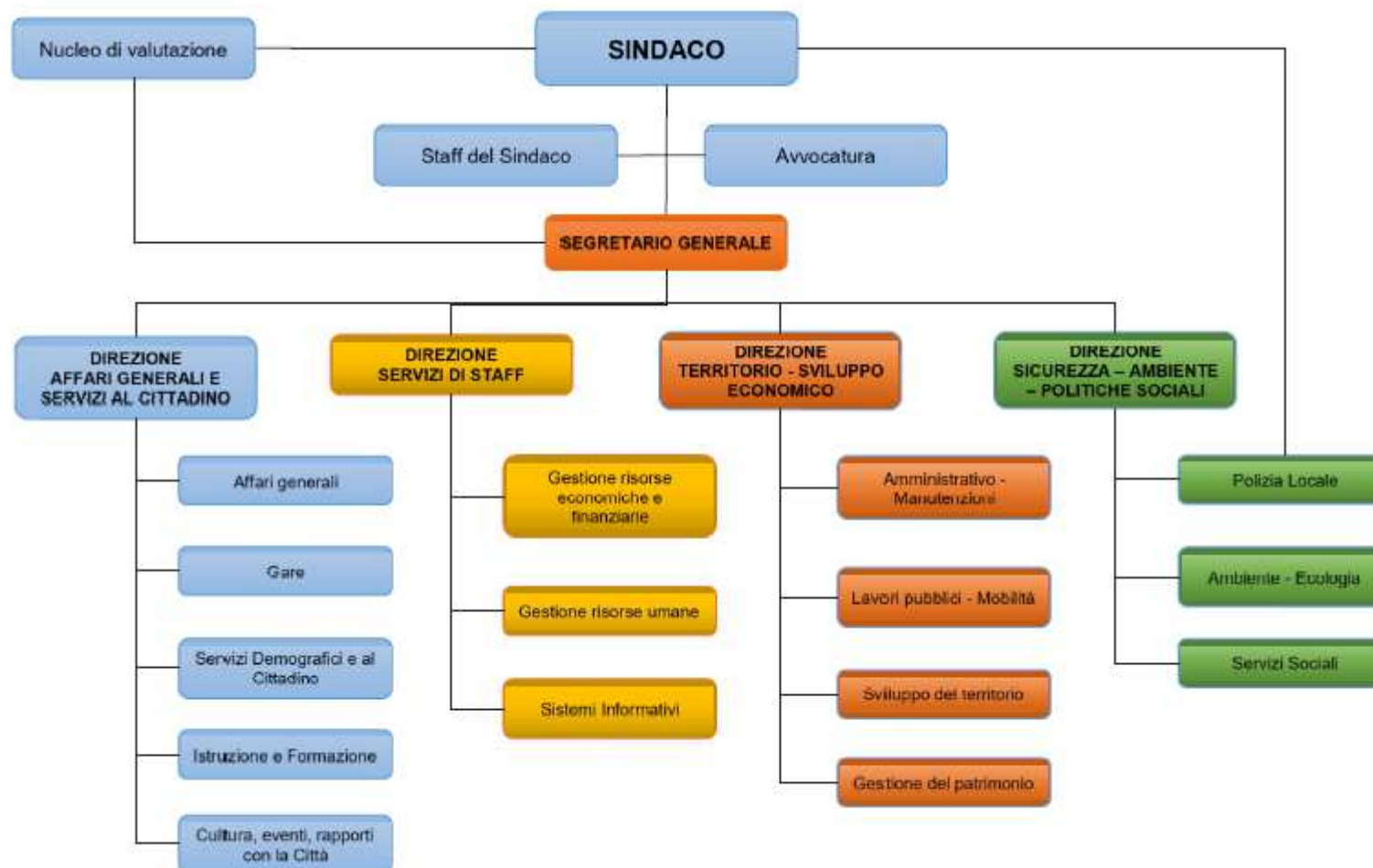

DIREZIONE TERRITORIO E SVILUPPO ECONOMICO

DIREZIONE TERRITORIO E SVILUPPO ECONOMICO - ENTRATE

Classificazione Bilancio			Capitolo		Piano Finanziario		Previsioni di competenza			
Tit.	Tip.	Cat.	Numero	Denominazione	Codice	Denominazione	Stanziamiento definitivo 2018	Budget 2019	Budget 2020	Responsabile
Centro di costo 205 - Demanio e patrimonio										
3	1	300	30101100	Canoni occupazione spazi ede aree pubbliche	E.3.01.03.01.000	Canoni e concessioni e diritti reali di godimento	1.000,00	1.000,00	1.000,00	Dirigente Territorio e Sviluppo Economico
3	1	300	30101110	Fitti reali e canoni di locazione	E.3.01.03.02.000	Fitti, noleggi e locazioni	280.000,00	280.000,00	280.000,00	Dirigente Territorio e Sviluppo Economico
3	1	300	30101140	Proventi concessione servizio distribuzione gas metano	E.3.01.03.01.000	Canoni e concessioni e diritti reali di godimento	427.000,00	300.000,00	300.000,00	Dirigente Territorio e Sviluppo Economico
3	1	300	30101160	Canoni ed altre prestazioni attive	E.3.01.03.01.000	Canoni e concessioni e diritti reali di godimento	310.000,00	310.000,00	310.000,00	Dirigente Territorio e Sviluppo Economico
3	1	300	30101170	Concessione locali associazione no profit	E.3.01.03.01.000	Canoni e concessioni e diritti reali di godimento	20.000,00	20.000,00	20.000,00	Dirigente Territorio e Sviluppo Economico
3	1	200	30102340	Proventi da parcheggi custoditi e parchimetri	E.3.01.02.01.000	Entrate dalla vendita di servizi	100.000,00	100.000,00	100.000,00	Dirigente Territorio e Sviluppo Economico
3	5	200	30502110	RIMBORSI UTENZE	E.3.05.02.03.000	Entrate da rimborsi, recuperi e restituzioni di somme non dovute o incassate in eccesso	82.000,00	77.000,00	77.000,00	Dirigente Territorio e Sviluppo Economico
3	5	9900	30502220	PENALI PER MANUTENZIONI ORDINARIE NON ESEGUITE	E.3.05.99.99.000	Altre entrate correnti n.a.c.	19.200,00	-	-	Dirigente Territorio e Sviluppo Economico
4	4	100	40401100	Alienazione beni immobili	E.4.04.01.08.000	Alienazione di Beni immobili	850.660,00	-	-	Dirigente Territorio e Sviluppo Economico
Totale cdc 205 - Demanio e patrimonio							2.089.860,00	1.088.000,00	1.088.000,00	

DIREZIONE TERRITORIO E SVILUPPO ECONOMICO - SPESE

Classificazione Bilancio				Capitolo		Piano Finanziario		Previsioni di competenza			
Mis.	Prog.	Tit.	Mac.	Numero	Capitolo	Codice	Piano Finanziario	Budget 2018	Budget 2019	Budget 2020	Responsabile
Centro di costo 205 - Demanio e patrimonio											
1	5	1	1	5101100	Personale sezione demanio e patrimonio	U.1.01.01.01.000	Retribuzioni in denaro	165.534,00	123.634,00	123.634,00	Dirigente Servizi di Staff
1	5	1	1	5101110	Oneri riflessi personale sezione gestione del patrimonio	U.1.01.02.01.000	Contributi sociali effettivi a carico dell'ente	47.513,00	37.683,00	37.683,00	Dirigente Servizi di Staff
1	5	1	2	5102100	IRAP personale sezione gestione del patrimonio	U.1.02.01.01.000	Imposta regionale sulle attività produttive (IRAP)	14.679,00	10.709,00	10.709,00	Dirigente Servizi di Staff
1	5	1	2	5102110	IMPOSTE E TASSE	U.1.02.01.99.000	Imposte, tasse e proventi assimilati a carico dell'ente n.a.c.	5.100,00	5.100,00	5.100,00	Dirigente Territorio e Sviluppo Economico
1	5	1	3	5103100	Giornali, riviste e pubblicazioni	U.1.03.01.01.000	Giornali, riviste e pubblicazioni	600,00	600,00	600,00	Dirigente Territorio e Sviluppo Economico
1	5	1	3	5103110	Utenze e canoni demanio e patrimonio	U.1.03.02.05.000	Utenze e canoni	154.900,00	154.900,00	154.900,00	Dirigente Territorio e Sviluppo Economico
1	5	1	3	5103120	Consulenze, incarichi - Spese notarili	U.1.03.02.11.000	Prestazioni professionali e specialistiche	16.780,00	5.000,00	5.000,00	Dirigente Territorio e Sviluppo Economico
1	5	1	3	5103130	Manutenzioni ordinarie	U.1.03.02.09.000	Manutenzione ordinaria e riparazioni	51.414,19	40.060,00	47.700,00	Dirigente Territorio e Sviluppo Economico
1	5	1	3	5103140	Spese per altri servizi	U.1.03.02.99.000	Altri servizi	3.000,00	1.000,00	1.000,00	Dirigente Territorio e Sviluppo Economico
1	5	1	3	5103150	Spese condominiali	U.1.03.02.13.000	Servizi ausiliari per il funzionamento dell'ente	147.000,00	142.000,00	142.000,00	Dirigente Territorio e Sviluppo Economico
1	5	1	3	5103170	Spese per servizi informatici	U.1.03.02.19.000	Servizi informatici e di telecomunicazioni	20.159,20	12.400,00	12.400,00	Dirigente Territorio e Sviluppo Economico

Mis.	Prog.	Tit.	Mac.	Numero	Capitolo	Codice	Piano Finanziario	Budget 2018	Budget 2019	Budget 2020	Responsabile
1	5	1	3	5103180	Aggio di riscossione	U.1.03.02.03.000	Aggi di riscossione	500,00	500,00	500,00	Dirigente Territorio e Sviluppo Economico
1	5	1	3	5103190	Spese per servizi amministrativi	U.1.03.02.16.000	Servizi amministrativi	2.000,00	-	-	Dirigente Territorio e Sviluppo Economico
1	5	1	9	5103210	Rimborso per errati versamenti	U.1.09.99.05.000	Rimborsi di parte corrente a Imprese di somme non dovute o incassate in eccesso	12.968,00	-	-	Dirigente Territorio e Sviluppo Economico
1	5	2	2	5202200	Spese tecniche professionali per la gestione del patrimonio	U.2.02.03.99.000	Spese di investimento per beni immateriali n.a.c.	38.187,00	-	-	Dirigente Territorio e Sviluppo Economico
1	5	1	3	5103220	Utenze - Spese condominiali	U.1.03.02.05.000	Utenze e canoni	9.400,00	-	-	Dirigente Territorio e Sviluppo Economico
1	5	1	3	5103230	Acquisto beni di consumo (da inventariare)	U.1.03.01.02.000	Altri beni di consumo	908,00	-	-	Dirigente Territorio e Sviluppo Economico
1	5	1	9	5109200	Rimborso per errati versamenti (Famiglie)	U.1.09.99.04.000	Rimborsi di parte corrente a Famiglie di somme non dovute o incassate in eccesso	32,00	-	-	Dirigente Territorio e Sviluppo Economico
5	2	1	3	23103200	Contratto di servizio pubblico - gestione teatro/palasegrate	U.1.03.02.15.000	Contratti di servizio pubblico	35.786,67	70.000,00	70.000,00	Dirigente Territorio e Sviluppo Economico
12	7	1	3	48103110	Utenze e canoni	U.1.03.02.05.000	Utenze e canoni	9.000,00	9.000,00	9.000,00	Dirigente Territorio e Sviluppo Economico
Totale cdc 205 - Demanio e patrimonio								735.461,06	612.586,00	620.226,00	