

Legenda

..... Confine comunale

Offerta di sosta

	Sosta libera		Sosta libera fuori carreggiata di progetto
	Sosta a disco orario		Sosta a disco orario fuori carreggiata di progetto
	Sosta a pagamento		Sosta a pagamento fuori carreggiata di progetto
	Sosta a pagamento di progetto		Sosta a pagamento fuori carreggiata di progetto
	Sosta riservata		Sosta riservata fuori carreggiata di progetto
	Sosta riservata di progetto		Sosta riservata fuori carreggiata di progetto

Poli attrattori di traffico

	Municipio		Istituto scolastico
	Poste		Biblioteca
	Stazione ferroviaria		Museo, monumento
	Terminal bus		Chiesa, Convento, Parrocchia
	Parcheggio di corrispondenza		Cimitero
	Carabinieri		Impianto sportivo
	Polizia Locale		Piscina
	Polizia di Stato		Parco pubblico, Area giochi
	Ospedale		Istituti di pubblico interesse
	Zona commerciale		Mercato settimanale
	Zona aeroportuale		Zona produttiva/industriale



COMUNE DI SEGRATE
CITTÀ METROPOLITANA DI MILANO

PIANO URBANO DELLA MOBILITA' SOSTENIBILE (P.U.M.S.)

PIANO GENERALE

Certificata UNI EN ISO 9001 n° 2416301/S
 emessa da RINA Services SpA

3918 PUMS PG FG 01 E 3.1 1:3.000

oggetto: **QUADRO CONOSCITIVO OFFERTA DI SOSTA VEICOLARE E POLI ATTRATTORI DI TRAFFICO**

rev.	data	autore	verifica	approvazione
E	06.02.2020	Valentina Zangheri	Marco Salvadori	Giorgio Marti

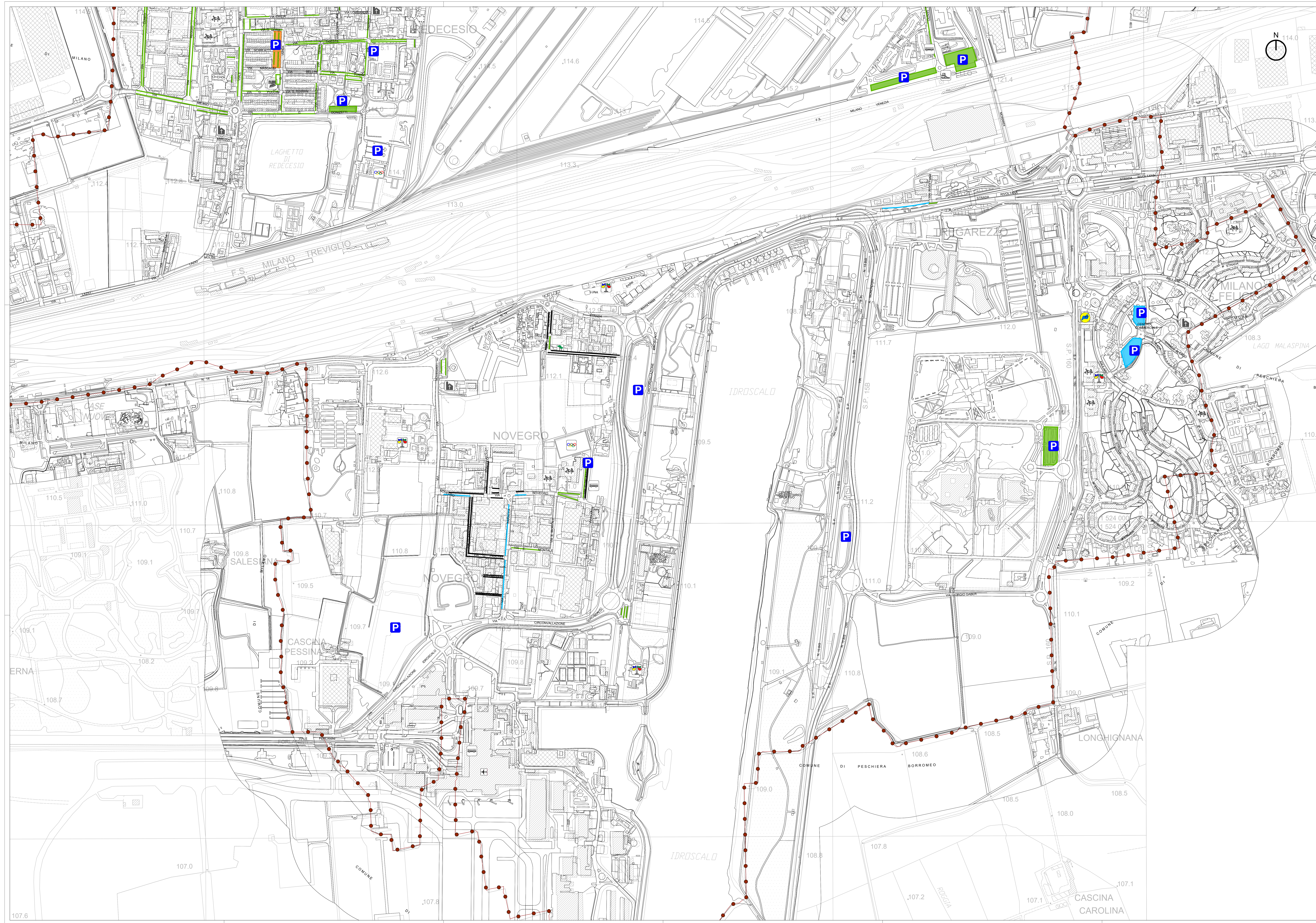

- ### Legenda
- Confine comunale
- #### Offerta di sosta
- Sosta libera
 - Sosta libera di progetto
 - Sosta a disco orario
 - Sosta a disco orario di progetto
 - Sosta a pagamento
 - Sosta a pagamento di progetto
 - Sosta riservata
 - Sosta riservata di progetto
 - Sosta libera fuori carreggiata
 - Sosta libera fuori carreggiata di progetto
 - Sosta a disco orario fuori carreggiata
 - Sosta a disco orario fuori carreggiata di progetto
 - Sosta a pagamento fuori carreggiata
 - Sosta a pagamento fuori carreggiata di progetto
 - Sosta riservata fuori carreggiata
 - Sosta riservata fuori carreggiata di progetto
- #### Poli attrattori di traffico
- Municipio
 - Poste
 - Stazione ferroviaria
 - Terminal bus
 - Parcheggio di corrispondenza
 - Carabinieri
 - Polizia Locale
 - Polizia di Stato
 - Ospedale
 - Zona commerciale
 - Zona aeroportuale
 - Istituto scolastico
 - Biblioteca
 - Museo, monumento
 - Chiesa, Convento, Parrocchia
 - Cimitero
 - Impianto sportivo
 - Piscina
 - Parco pubblico, Area giochi
 - Istituti di pubblico interesse
 - Mercato settimanale
 - Zona produttiva/industriale



COMUNE DI SEGRATE
CITTÀ METROPOLITANA DI MILANO

PIANO URBANO DELLA MOBILITA' SOSTENIBILE (P.U.M.S.)

PIANO GENERALE

progettazione: **T&U** TRASPARENTE LABORATORI URBANISTI
Certificata UNI EN ISO 9001 n° 24163014/S
emessa da RINA Services SpA

direzione tecnica: **oice**

ASSOCIATO: **oice**
via Genova, 10/12 - 20134 Milano
tel. +39 02 5447244
tel. +39 02 5447244
tel. +39 02 87321116
www.oice.com

codifica elaborato:

comune	area	tipo	prog.	rev.	sc	scala
3918	PUMS	PG	FG	01	E	3.7.2

oggetto: **QUADRO CONOSCITIVO OFFERTA DI SOSTA VEICOLARE E POLI ATTRATTORI DI TRAFFICO**

rev.	data	autore	verifica	approvazione
E	06.02.2020	Valentina Zangrilli	Marco Salvadori	Giorgio Martini

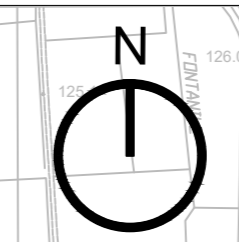

Legenda

- ● ● Confine comunale
- Interventi infrastrutturali**
- Ciclopolitana
- Poli attrattori di traffico**
- ▨ Area interessata dal progetto Westfield
- ▨ Area HUPAC
- 🚲 Nuova ciclostazione
- Cartellonistica**
- Cartello tipo A
- Cartello tipo B
- Cartello tipo C
- Cartello tipo D
- Cartello tipo E **Pioltello 2** **4 Peschiera B.**
Indicazione percorso regionale n° 13 "Via del mare - Via del sale"
Da posizionare in accordo con D.L.
- Cartello tipo F **Indicazione percorso regionale n° 15**
Non appartenente a rete "Eurovelo";
Non appartenente a rete "Bicitalia"
Da posizionare in accordo con D.L.
- Cartello tipo G + **Zona promiscuo con mezzi agricoli**
Da posizionare in accordo con D.L.

COMUNE DI SEGRATE
CITTA' METROPOLITANA DI MILANO

PIANO URBANO DELLA MOBILITA' SOSTENIBILE (P.U.M.S.)

PIANO GENERALE

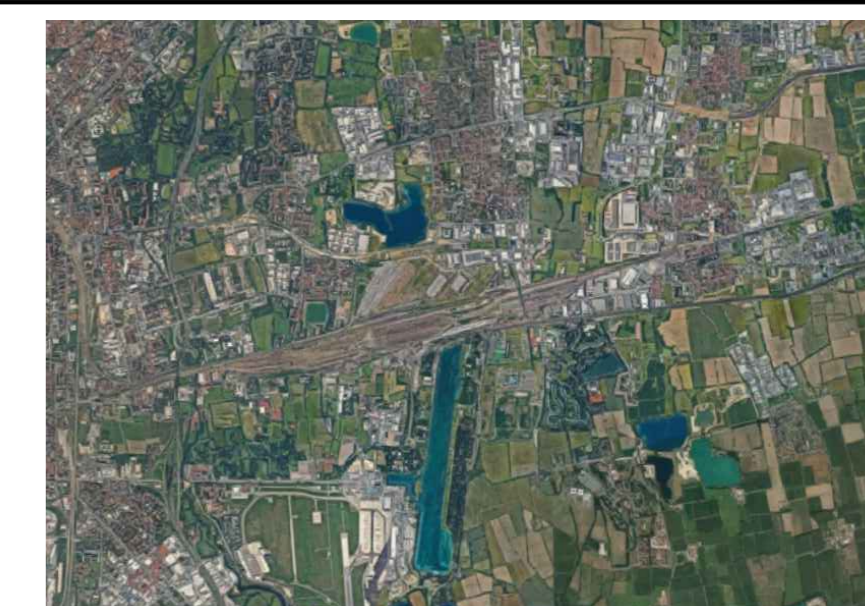

progettazione
TAU
TRASPORTI E AMBIENTE URBANO

TAU Trasporti e Ambiente Urbano s.r.l.
p.lva e c.f. 05500190961
L. +39 02 26417244
T. +39 02 26417284
F. +39 02 87370118

Certificato UNI EN ISO 9001
n° 24163/01/S
emesso da RINA Services SpA

associato
via privata Oslavia 18/7
20134 Milano
studio@t-au.com
studio@pec.t-au.com
www.t-au.com

direzione tecnica
 DOTT. ING. MORINI GIORGIO
Sez. A. Esperto in opere e servizi di ingegneria edile ed industriale
n° A 17453
MILANO

codifica elaborato		fase		livello		tipo		prog		rev		nr		scala	
commissa	3918	PUMS		PG		FG		01		E		3.8		1:10.000	

oggetto				
QUADRO PROGETTUALE SISTEMA CICLOPOLITANA - CARTELLONISTICA				

rev	data	autore	verifica	approvazione
E	06.02.2020	Valentina Zangirami	Marco Salvadori	Giorgio Morini

La proprietà intellettuale di questo documento è riservata alla società TAU Trasporti e Ambiente Urbano srl. In virtù di legge, il presente documento non può pertanto essere utilizzato per alcun scopo eccetto quello per il quale è stato realizzato e fornito senza l'autorizzazione scritta di TAU Trasporti e Ambiente Urbano srl né essere commercializzato o reso disponibile. La società progettista assume l'intero diritto di copia e di stampa.

stato di fatto

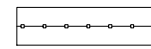
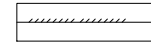
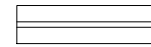

Legenda

- Cordolo in calcestruzzo
- Edificio
- Segnaletica orizzontale
- Guardavia
- Albero
- Verde
- Strada
- Marciapiede
- Pista ciclabile
- Attraversamento ciclopedonale
- Senso unico di marcia

progetto

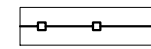
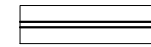

COME DI SEGRATE
CITTA' METROPOLITANA DI MILANO

PIANO URBANO DELLA MOBILITA' SOSTENIBILE (P.U.M.S.)

PIANO GENERALE



progettazione



TAU Trasporti e Ambiente Urbano s.r.l.
p.iva e c.f. 05500190961

t. +39 02 26417244
t. +39 02 26417284
f. +39 02 73960215

Certificato UNI EN ISO 9001
n° 24163/01/S

direzione tecnica

emesso da RINA Services SpA



associato



via privata Oslavia 18/7
20134 Milano

studio@t-au.com
studio@pec.t-au.com
www.t-au.com



codifica elaborato

commessa	fase	livello	tipo	prog	rev	nr	scala
3918	PRO	F	PL	01	A	3.9	VARIE

oggetto

PIANI PARTICOLAREGGIATI

rev	data	autore	verifica	approvazione
A	16.04.2020	Gabriele Maria Nazzaro	Marco Salvadori	Giorgio Morini
B				
C				
D				

La proprietà intellettuale di questo documento è riservata alla società TAU Trasporti e Ambiente Urbano srl ai sensi di legge. Il presente documento non può pertanto essere utilizzato per alcun scopo eccetto quello per il quale è stato realizzato e fornito senza l'autorizzazione scritta di TAU Trasporti e Ambiente Urbano srl né venire comunicato a terzi o riprodotto. La società proprietaria tutela i propri diritti a rigore di legge.

Tavola 3.9.1
Scala 1:500



Tavola 3.9.2
Scala 1:1000



Tavola 3.9.3
Scala 1:500



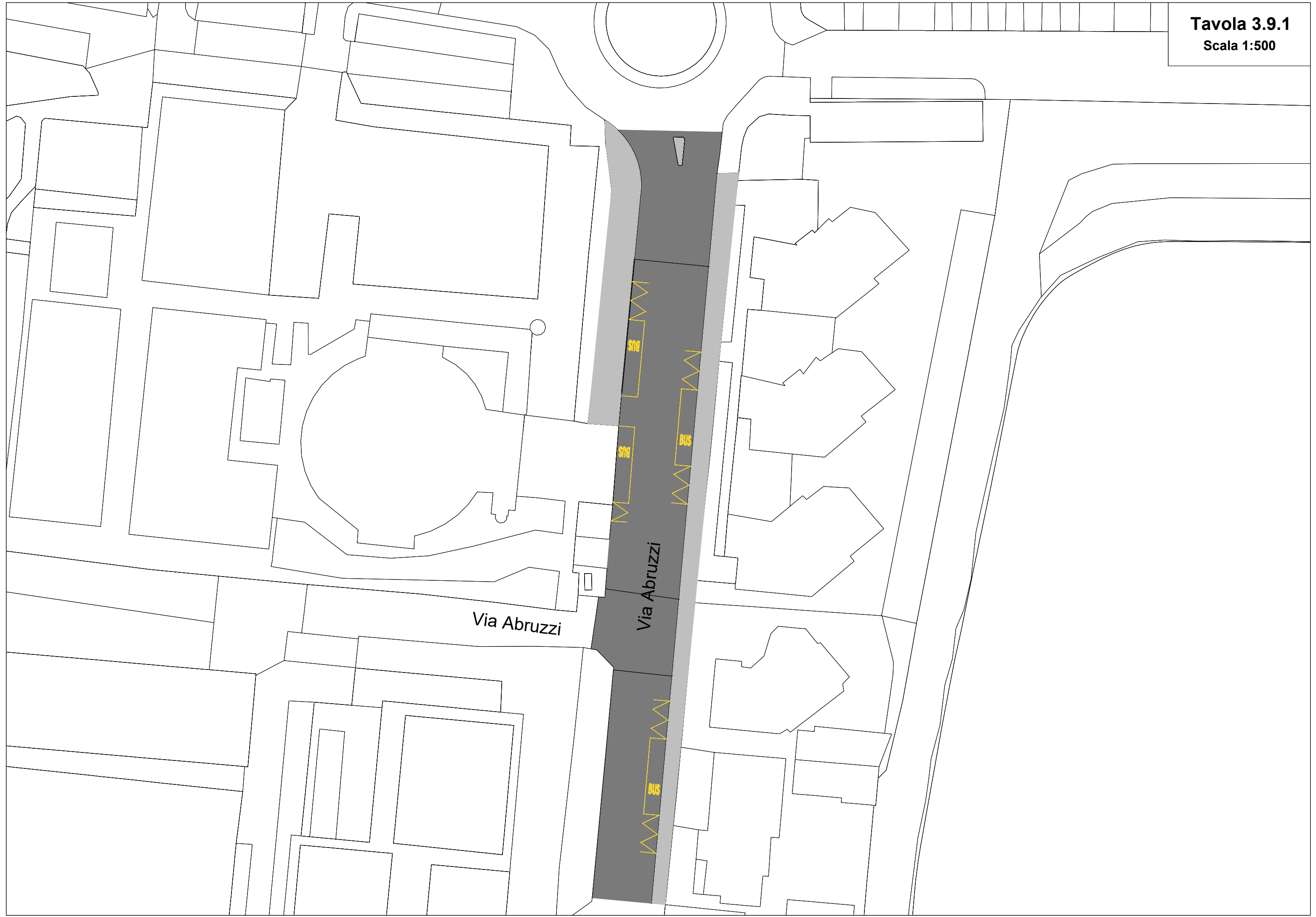

Tavola 3.9.4.1
Scala 1:1000

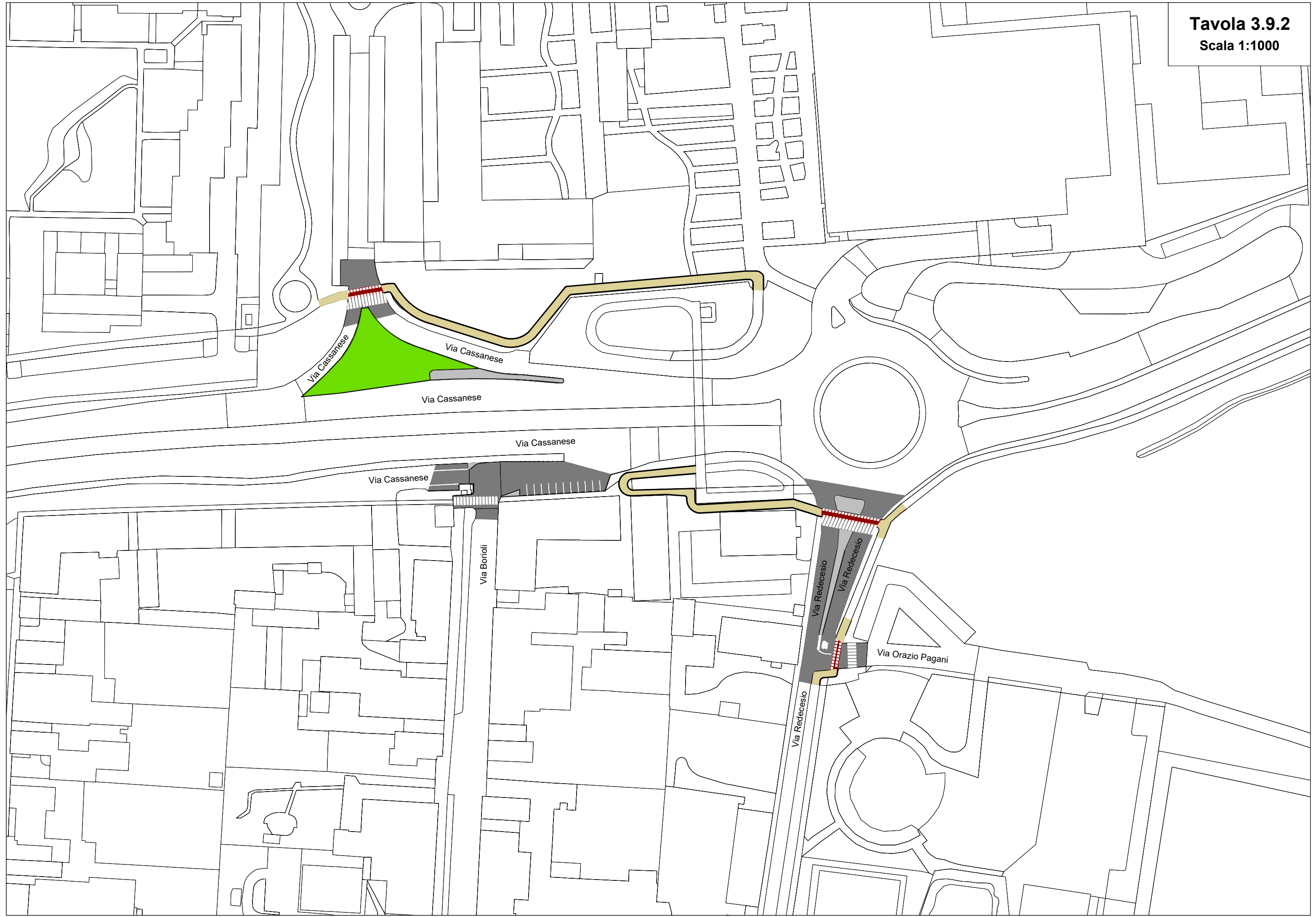
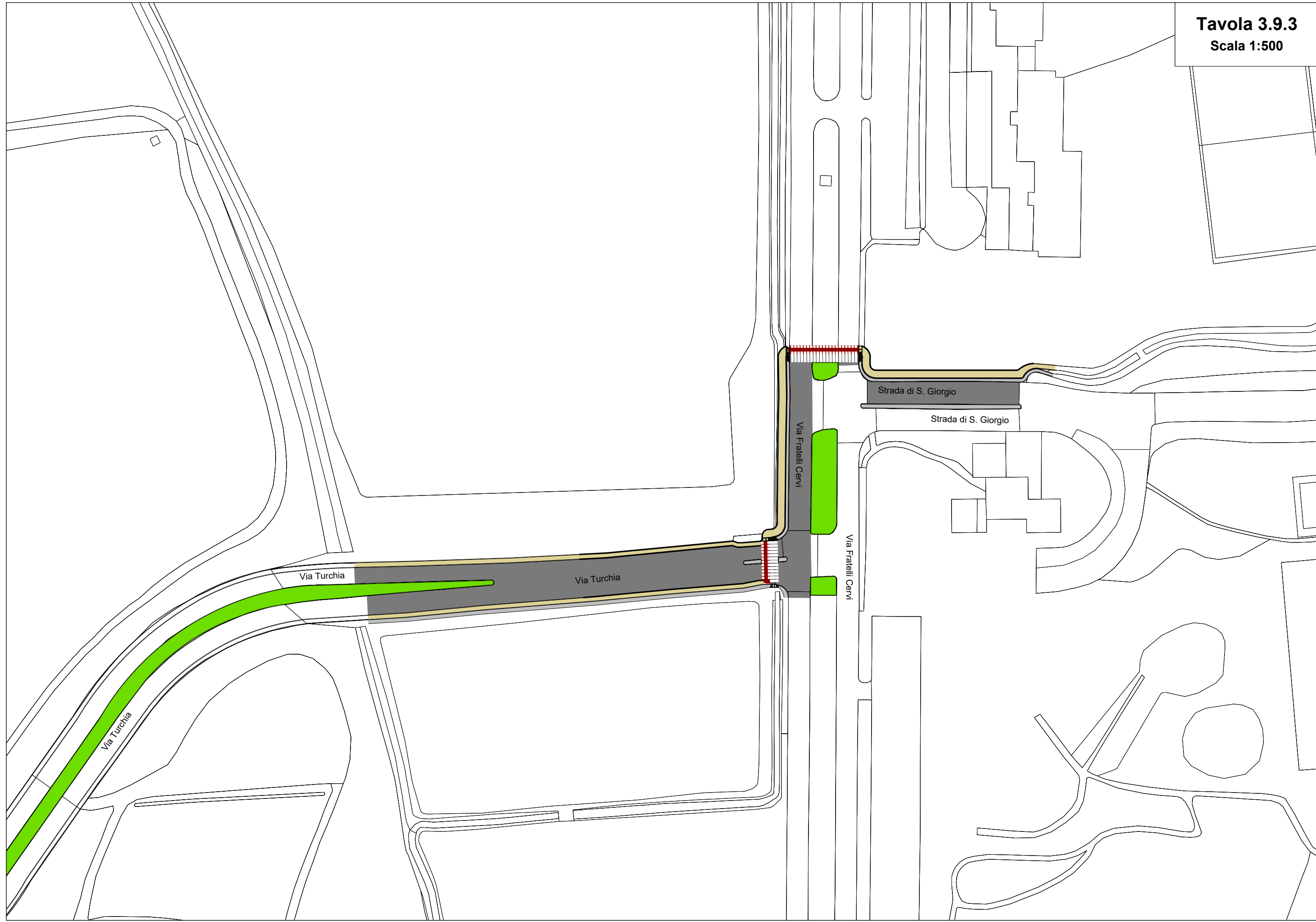

Tavola 3.9.4.2
Scala 1:1000

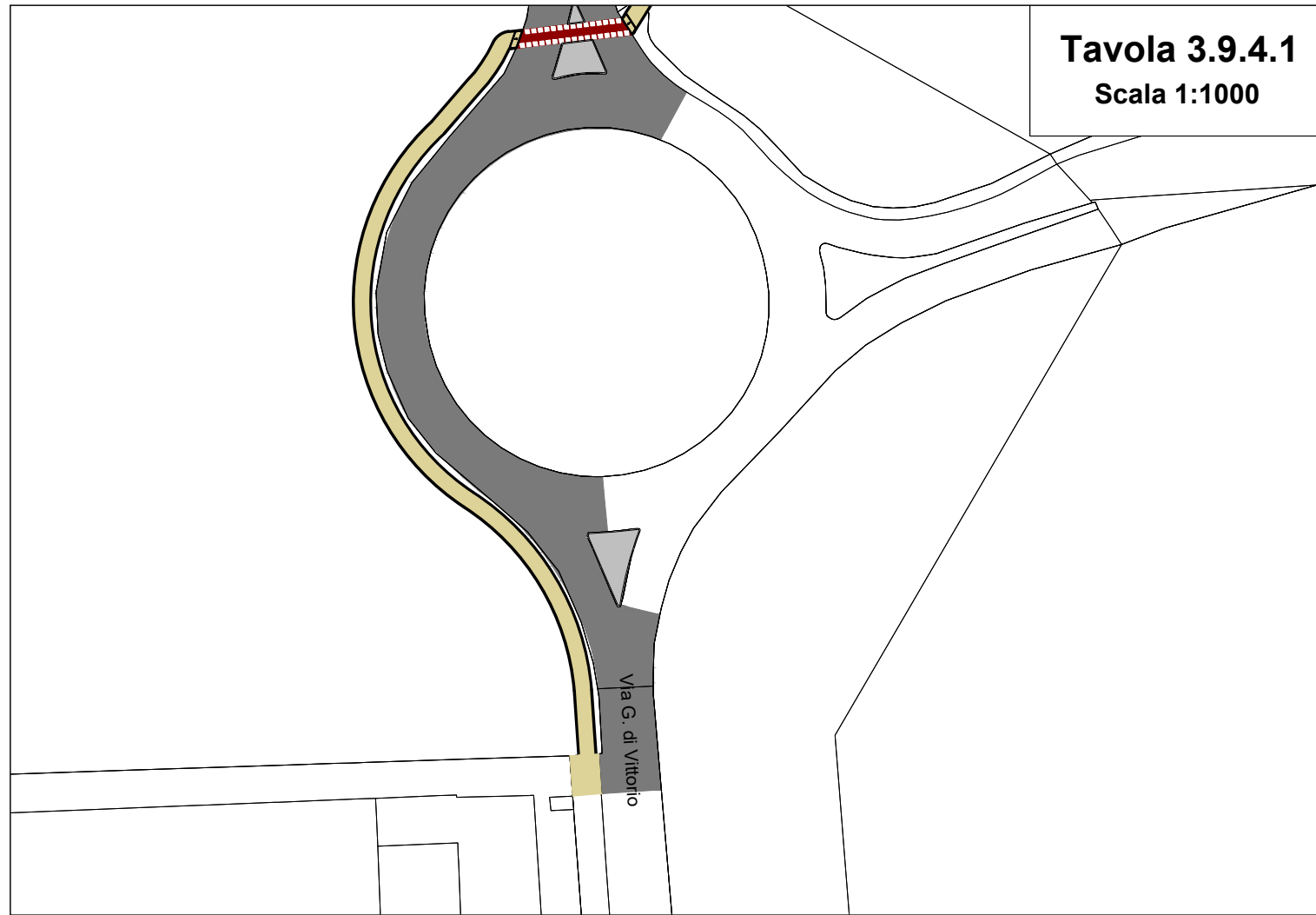

Tavola 3.9.4.3
Scala 1:1000

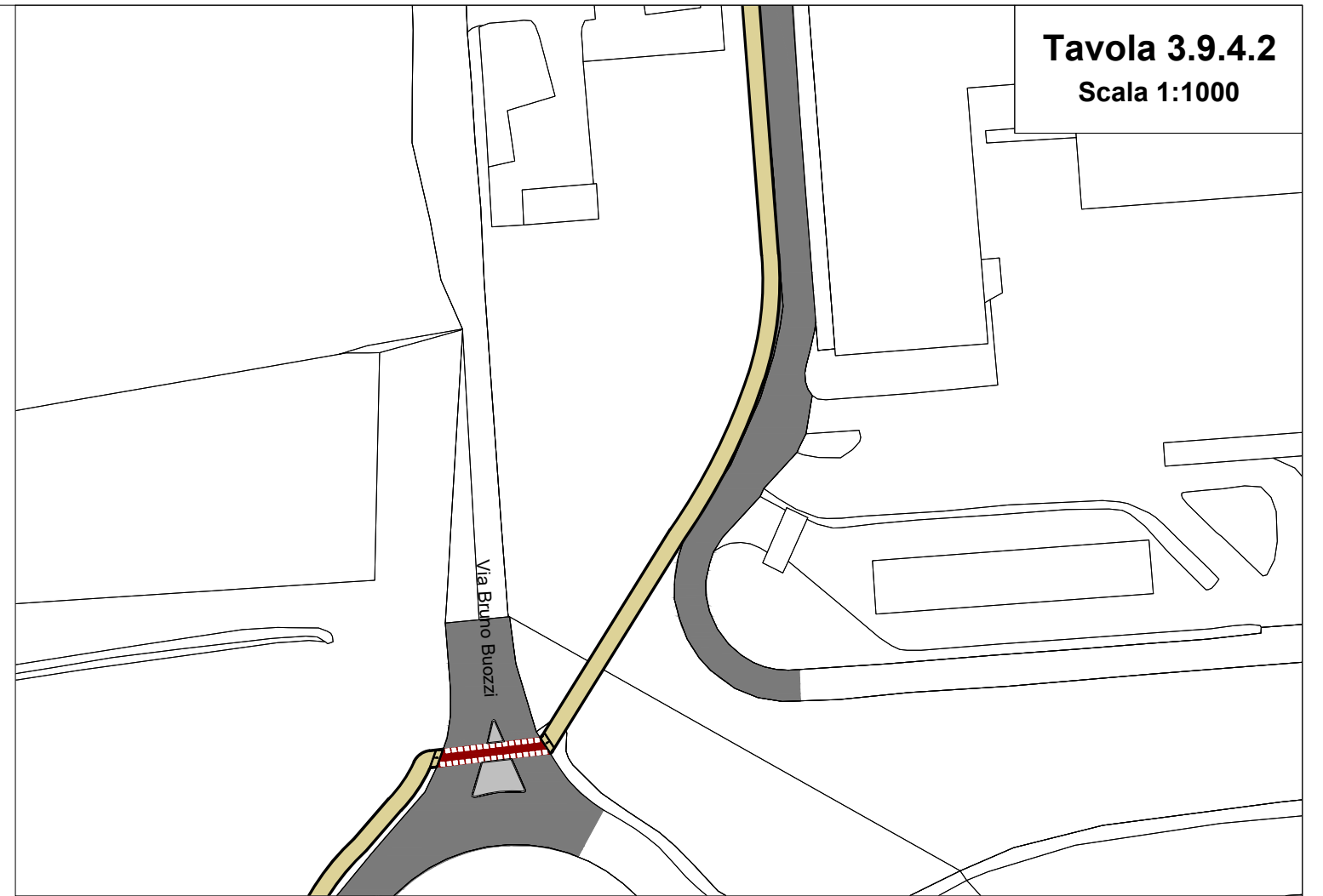

Tavola 3.9.4.4
Scala 1:1000

Tavola 3.9.5
Scala 1:200



Tavola 3.9.6
Scala 1:500

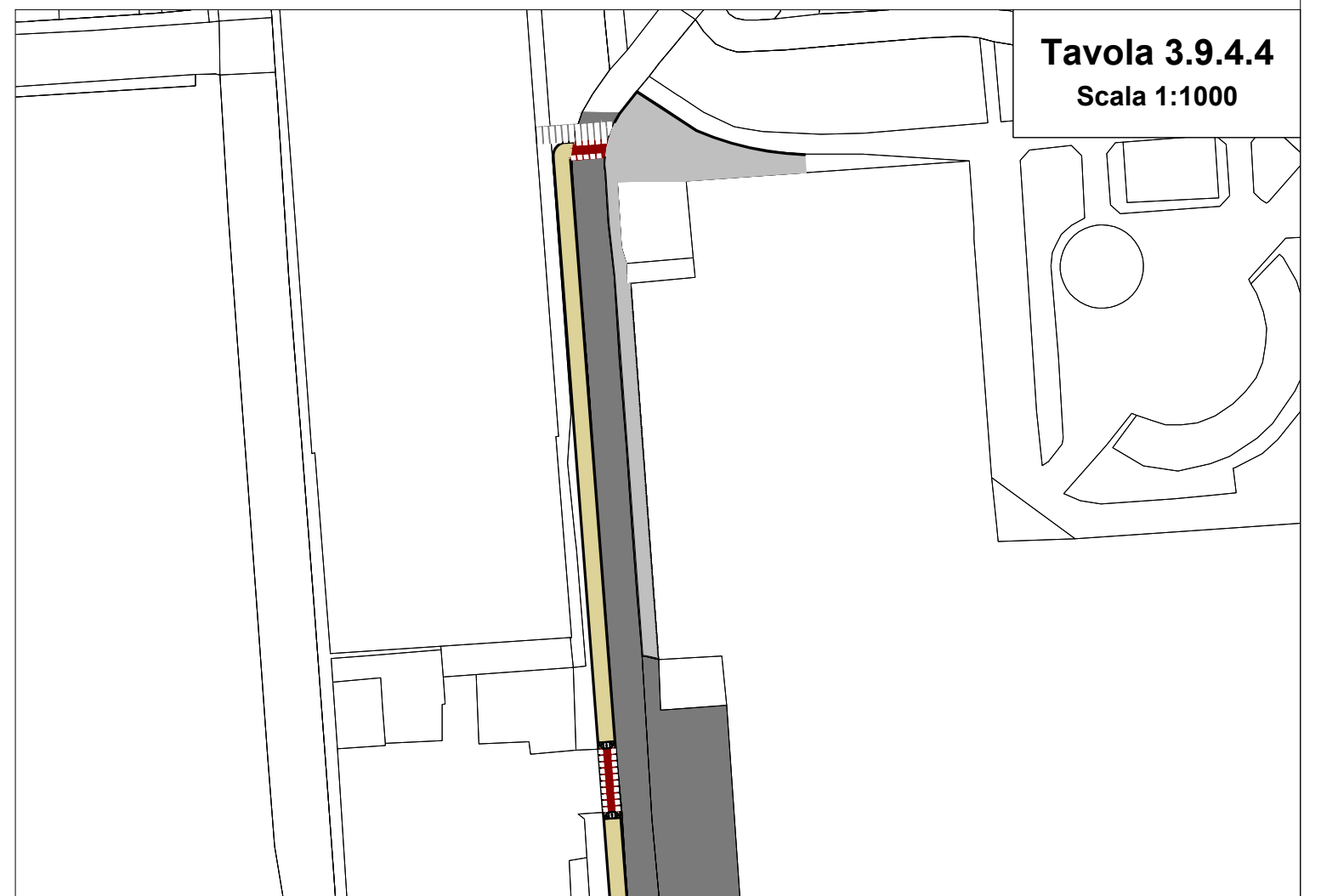

Tavola 3.9.7
Scala 1:1000



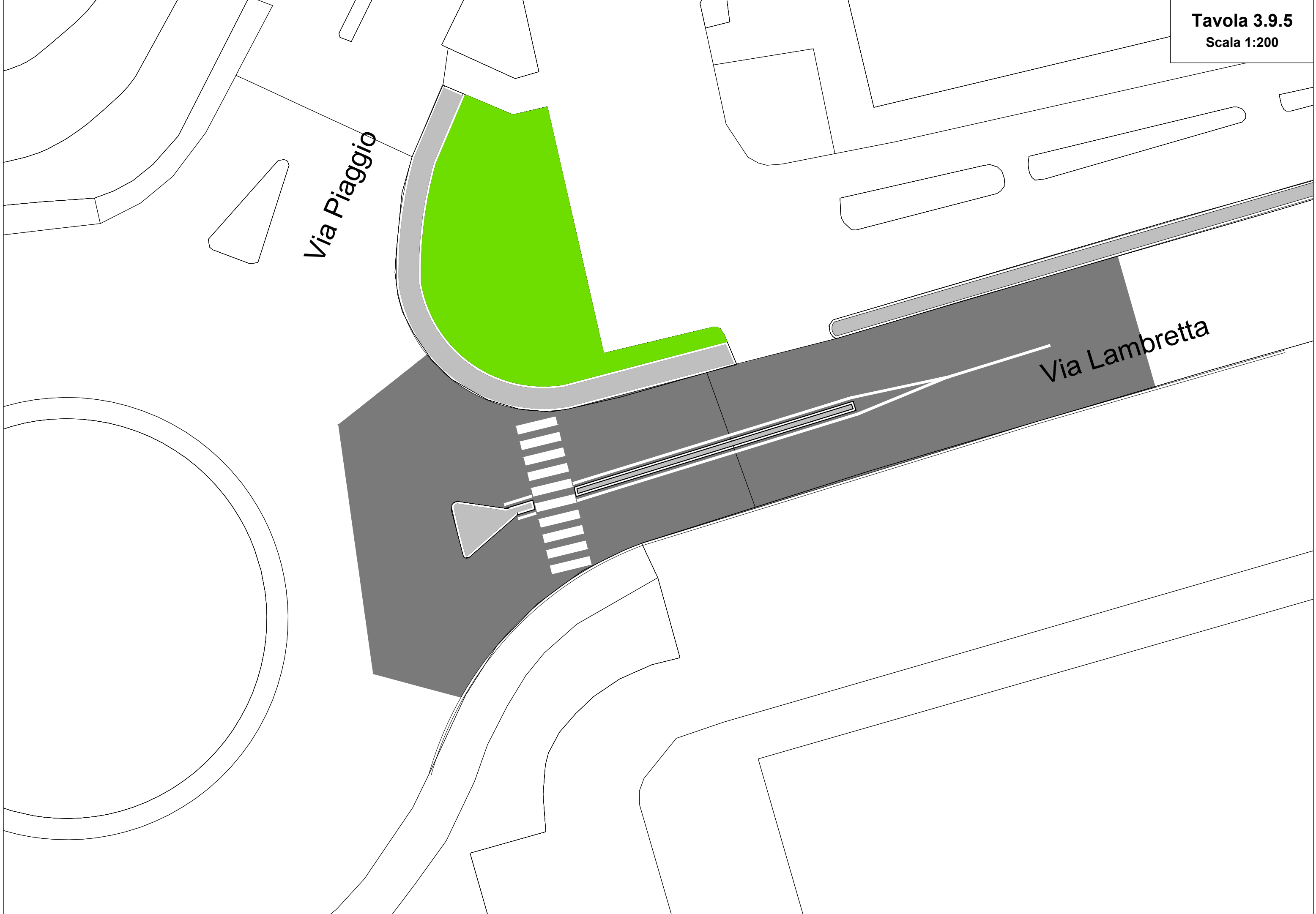
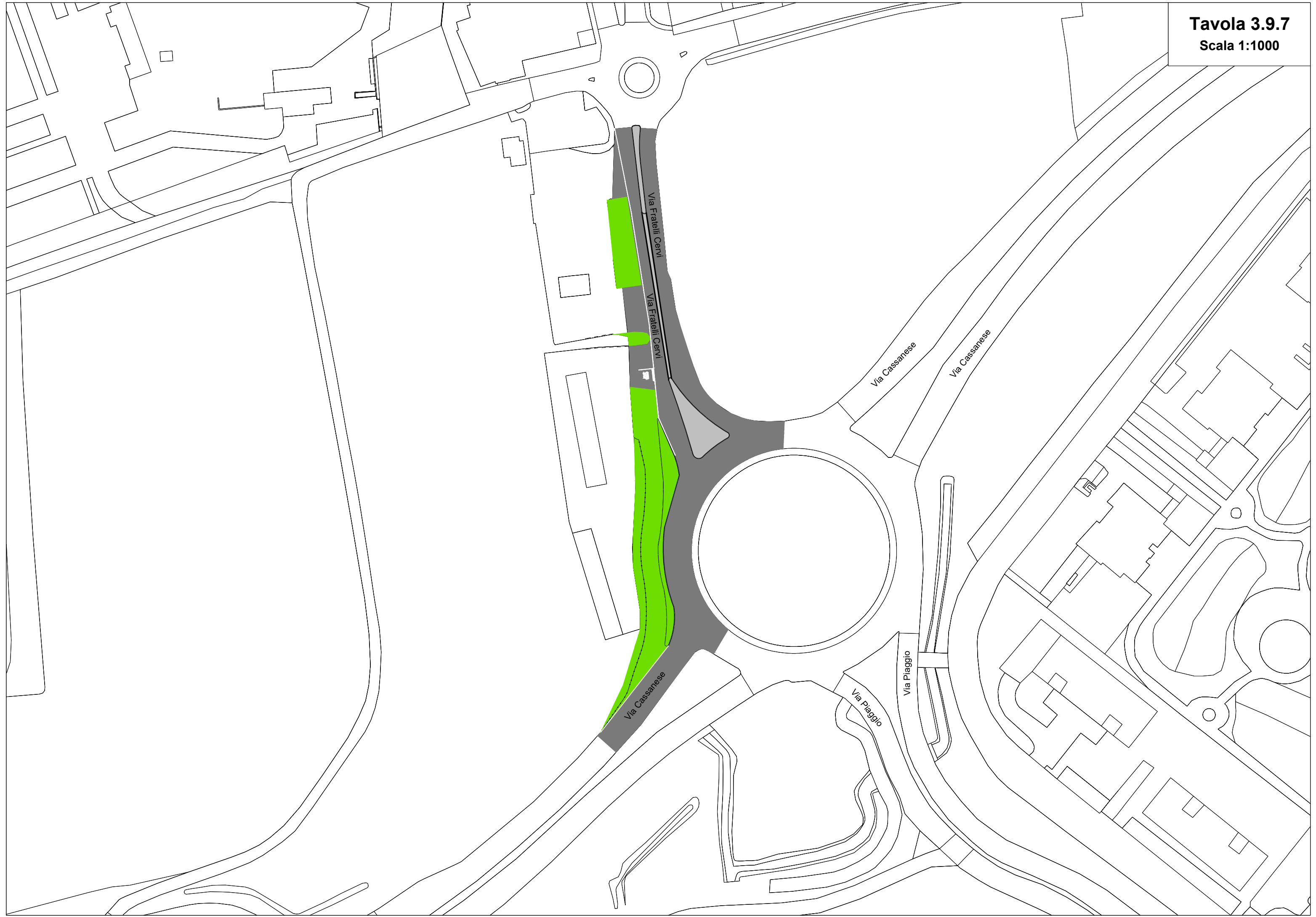

Via Rivoltana

Strada Provinciale

Tavola 3.9.9.1
STATO DI FATTO
Scala 1:2000



Tavola 3.9.9.2
SOLUZIONE 1
Scala 1:2000



Tavola 3.9.9.3
SOLUZIONE 2
Scala 1:2000



Tavola 3.9.9.4
SOLUZIONE 3
Scala 1:2500



Tavola 3.9.10
Scala 1:1000



Tavola 3.9.11
Scala 1:1000



Tavola 3.9.12
Scala 1:2000



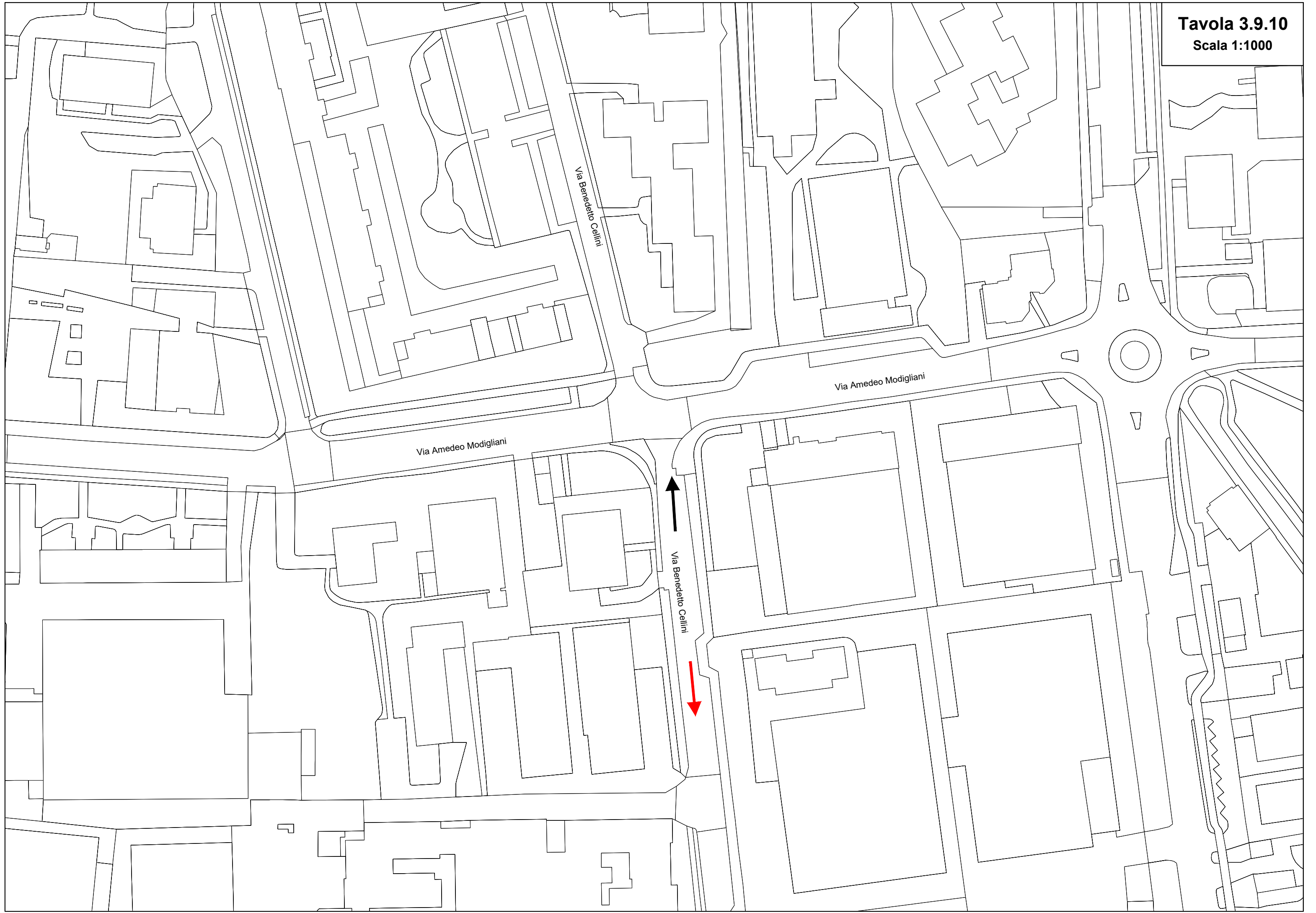

- Legenda**
- ● ● Confine comunale
- Interventi infrastrutturali**
- Piste e itinerari ciclopedonali
 - Collegamenti infrastrutturali
 - Intersezioni
 - Zone 30
- Codifica interventi**
- C_XX Piste e itinerari ciclopedonali
 - S_XX Collegamenti infrastrutturali
 - L_XX Intersezioni
 - Z_XX Zone 30

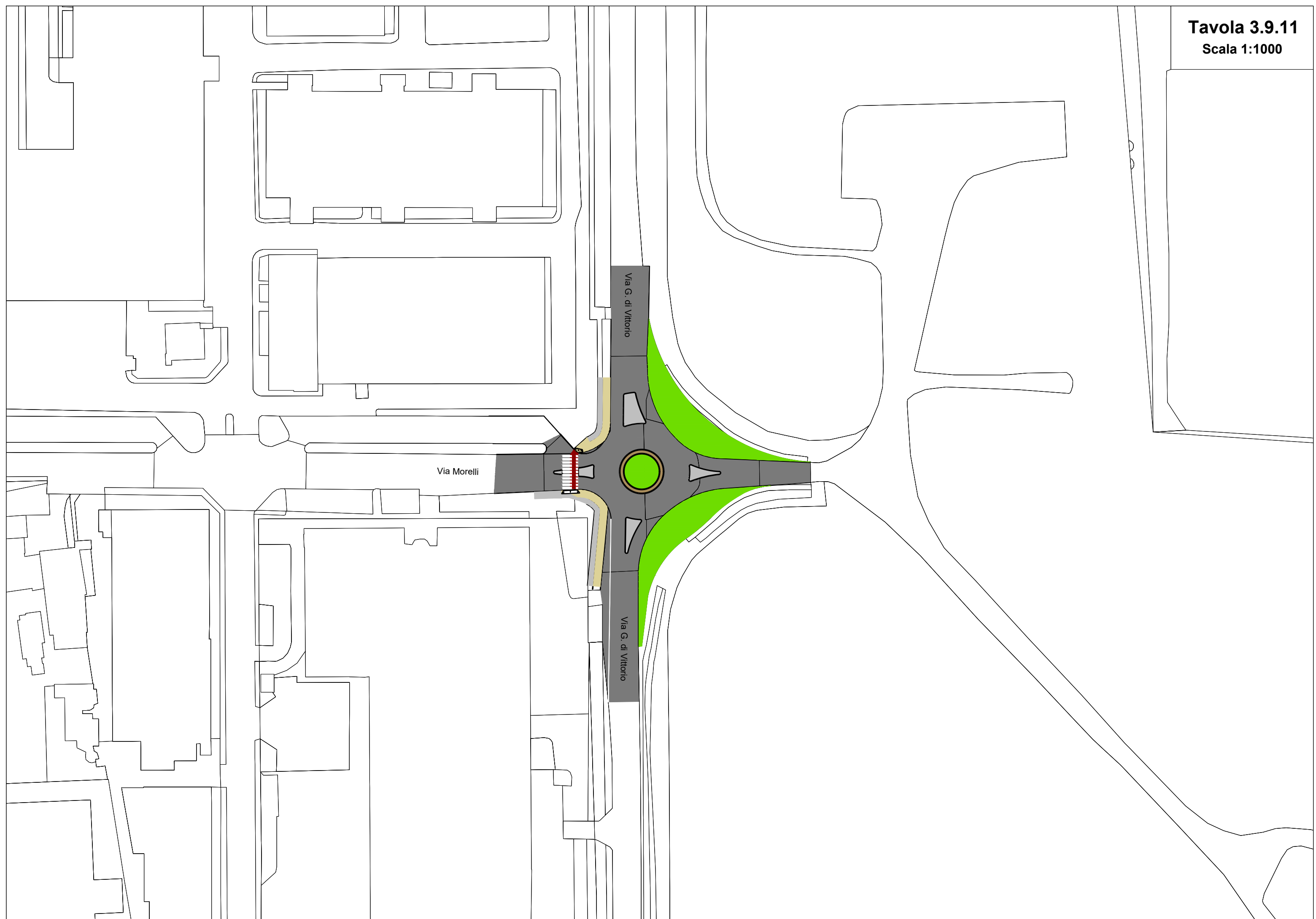
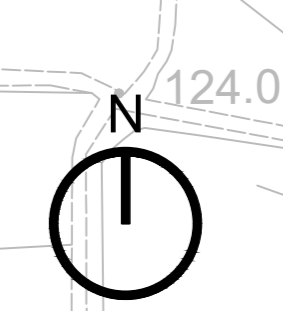
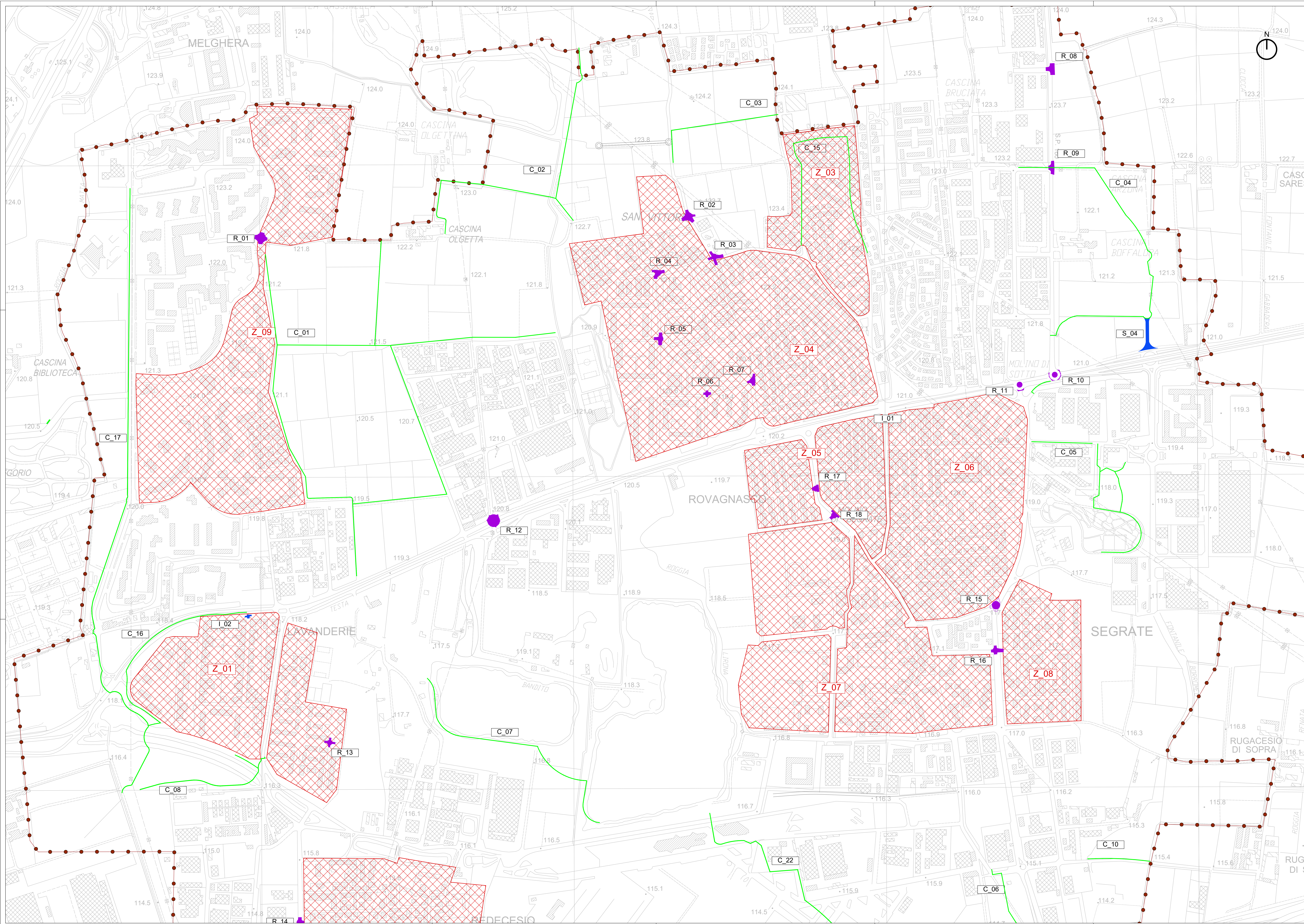

COMUNE DI SEGRATE
CITTÀ METROPOLITANA DI MILANO

PIANO URBANO DELLA MOBILITÀ SOSTENIBILE (P.U.M.S.)
PIANO GENERALE



progettazione **T&U** TAU Trasporti e Ambiente Urbano s.r.l. via e.c. 0559199991

certificato UNI EN ISO 9001 n° 2416301/S
emesso da RINA Services SpA

direzione tecnica **oice** oice s.p.a. viale dell'Industria 167 20154 Milano

associato **oice** oice s.p.a. viale dell'Industria 167 20154 Milano

TAU Trasporti e Ambiente Urbano s.r.l.
via e.c. 0559199991
tel. +39 02 2641724
tel. +39 02 2641724
tel. +39 02 8729115
tau@tau.com
studiodi@tau.com
www.tau.com

codifica elaborato		fase	livello	box	prog.	rvv.	nr.	scala
3918	PUMS	PG	FG	01	E	3.10.1	1:3000	

quadro progettuale schemi grafici computazionali				
rev.	data	autore	verifica	approvazione
A	07.05.2020	Gabriele Maria Nicotro	Mario Salvadori	Gregorio Monti

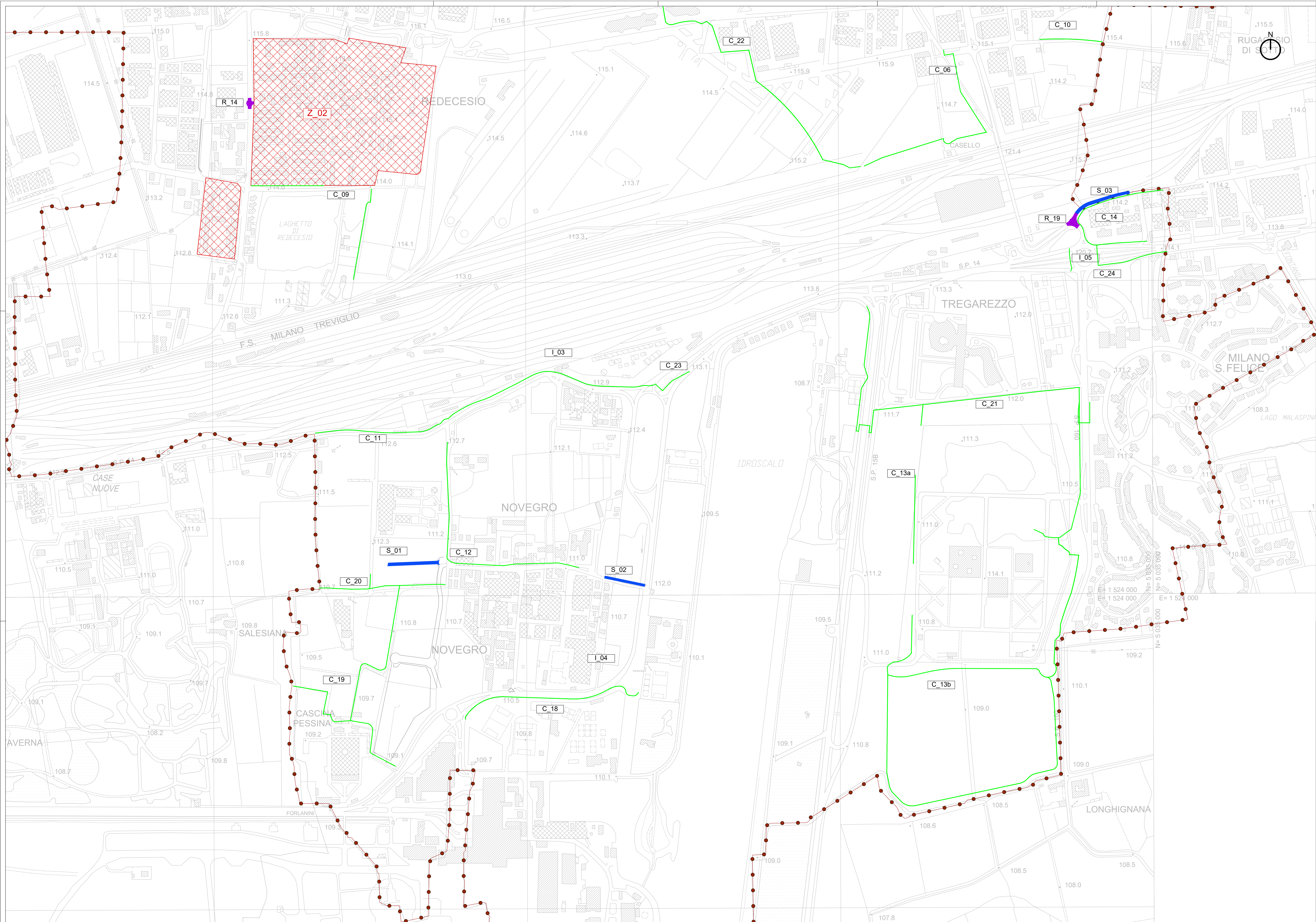

Legenda

- ● ● Confine comunale

Interventi infrastrutturali

- Piste e itinerari ciclopedonali
- Collegamenti infrastrutturali
- Intersezioni
- Zone 30

Codifica interventi

- C_XX Piste e itinerari ciclopedonali
- S_XX Collegamenti infrastrutturali
- I_XX Intersezioni
- Z_XX Zone 30

KEYMAP



COMUNE DI SEGRATE
CITTÀ METROPOLITANA DI MILANO

PIANO URBANO DELLA MOBILITÀ SOSTENIBILE (P.U.M.S.)

PIANO GENERALE

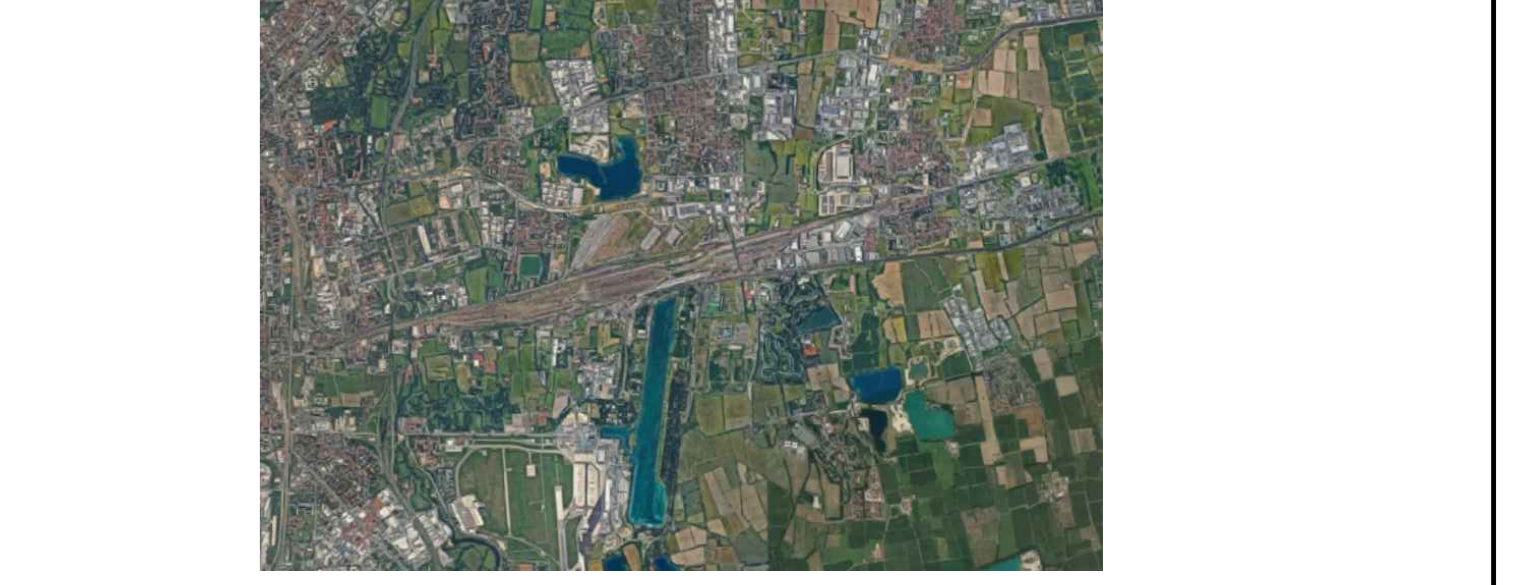

progettazione **T&U** TRANSPORTI & AMBIENTE URBANO Certificato UNI EN ISO 9001 n° 2416301/S direzione tecnica

T&U Trasporti e Ambiente Urbano s.r.l. via e.c. 05501990961 **oice**

ASSOCIATO alla Camera di Commercio 167/20154 Milano

I-19 02 26417244 studi@t-u.com www.t-u.com

I-39 02 26417244 studi@segrate.t-u.com

I-39 02 87291915

codifica elaborato		fase	livello	box	prog.	rvv.	nr.	scala
3918	completo	PUMS	PG	FG	01	E	3.10.2	1:3000

oggetto: QUADRO PROGETTUALE SCHEMI GRAFICI COMPUTAZIONALI				
rev.	data	autore	verifica	approvazione
A	07.05.2020	Gabriele Maria Niczore	Marco Salvadori	Giorgio Merini