

ALLEGATO 4 ALLA LETTERA D'INVITO

FORMATO EUROPEO PER IL CURRICULUM VITAE



INFORMAZIONI PERSONALI

| | |
|------------------|---|
| Nome | GHIRARDI MARCO FULVIO |
| Indirizzo Studio | VIA PASQUALE MIGLIORETTI 2 – 20161 MILANO |
| Telefono | +39 02.45.47.47.98 – Cell. 328.06.95.235 |
| Fax | +39 02.45.47.61.98 |
| E-mail - PEC | info@ghirardinegneria.it – mgh@pec.ghirardinegneria.it |
| Nazionalità | Italiana |
| Data di nascita | 24-11-1964 |

ESPERIENZA LAVORATIVA

| | |
|---|-------------------------------|
| • Date (da – a) | SI ALLEGA DOCUMENTO SPECIFICO |
| • Nome e indirizzo del datore di lavoro | SI ALLEGA DOCUMENTO SPECIFICO |
| • Tipo di azienda o settore | SI ALLEGA DOCUMENTO SPECIFICO |
| • Tipo di impiego | SI ALLEGA DOCUMENTO SPECIFICO |
| • Principali mansioni e responsabilità | SI ALLEGA DOCUMENTO SPECIFICO |

ISTRUZIONE E FORMAZIONE

| | |
|--|---|
| • Date (da – a) | Marzo 2015 |
| • Nome e tipo di istituto di istruzione o formazione | Partecipazione al corso di formazione "Istruzioni per la progettazione, l'esecuzione ed il controllo delle pavimentazioni in calcestruzzo" (4 ore) presso il Collegio degli Ingegneri e Architetti di Milano |
| • Date (da – a) | Giugno 2014 |
| • Nome e tipo di istituto di istruzione o formazione | Partecipazione al corso "SISTEMI IMPERMEABILI - La regola dell'arte ed analisi degli errori ed orrori più ricorrenti relativi alla progettazione" (8 ore) presso il Collegio degli Ingegneri e Architetti di Milano |
| • Date (da – a) | Novembre 2013 |
| • Nome e tipo di istituto di istruzione o formazione | Partecipazione al Seminario Tecnico IL CONTRIBUTO DELLE PITTURE INTUMESCENTI NELLA RESISTENZA AL FUOCO DEGLI ELEMENTI STRUTTURALI presso il Comando VV.F. di Milano |
| • Date (da – a) | Giugno 2013 |
| • Nome e tipo di istituto di istruzione o formazione | Attestato di frequenza al corso di aggiornamento tenuto dal Politecnico di Milano (15 ore) in materia di prevenzione incendi – strutture resistenti al fuoco |
| • Date (da – a) | Gennaio 2013 |
| • Nome e tipo di istituto di istruzione o formazione | Attestato di frequenza al corso di aggiornamento tenuto dal Politecnico di Milano (40 ore) per coordinatori della sicurezza nelle costruzioni in fase di progettazione ed esecuzione secondo gli |

obblighi di cui al D.Lgs.81/2008

- Date (da – a) Giugno 2011
- Nome e tipo di istituto di istruzione o formazione Partecipazione al Corso di Aggiornamento per Coordinatori della Sicurezza ai sensi del d.lgs. 9 aprile 2008 n. 81. “La stima dei costi della sicurezza”, “il fascicolo dell’opera”

- Date (da – a) Aprile 2010
- Nome e tipo di istituto di istruzione o formazione Partecipazione al secondo “Corso per Tecnico Acustico Edile ANIT – SACERT” di 56 ore

- Date (da – a) Settembre 2008
- Nome e tipo di istituto di istruzione o formazione Attestato di frequenza al corso di aggiornamento (40 ore) per coordinatori della sicurezza nelle costruzioni in fase di progettazione ed esecuzione secondo gli obblighi di cui al D.Lgs.81/2008

- Date (da – a) Luglio 2008
- Nome e tipo di istituto di istruzione o formazione Partecipazione al primo “Corso per la formazione di esperti nelle attività di Verifica ai fini della Validazione del progetto di opere pubbliche e private”. Tenuto dalla Consulta degli Ordini degli Ingegneri della Regione Lombardia

- Date (da – a) Giugno 2007
- Nome e tipo di istituto di istruzione o formazione Iscritto nell’elenco dei soggetti accreditati alla certificazione energetica degli edifici in Regione Lombardia. D.G.R. 26 giugno 2007 – N. 8/5018, n. 401.

- Date (da – a) Maggio 2007
- Nome e tipo di istituto di istruzione o formazione Attestato di abilitazione/accreditamento SACERT - corso per tecnici certificatori energetici degli edifici

- Date (da – a) Maggio 2007
- Nome e tipo di istituto di istruzione o formazione Attestato di frequenza al 1° corso 80 ore “La certificazione energetica degli edifici” dell’Ordine degli Ingegneri della Provincia di Milano

- Date (da – a) Settembre 2006
- Nome e tipo di istituto di istruzione o formazione Attestato di frequenza al corso di “Esperti in materia di tutela paesistico-ambientale” della Regione Lombardia

- Date (da – a) Aprile 1999
- Nome e tipo di istituto di istruzione o formazione Attestato di frequenza al corso di specializzazione di prevenzione incendi (legge 7.12.1984 n°818) tenutosi presso l’Ordine degli Ingegneri della Provincia di Milano.
Iscritto nell’elenco dei professionisti abilitati previsto dal D.M. 25.3.1985 art.6 di cui alla Legge 818/1984 con il codice d’individuazione. MI-18930-I-2591.

- Date (da – a) Giugno 1997
- Nome e tipo di istituto di istruzione o formazione Attestato di frequenza/abilitazione al 1° corso di formazione (120 ore) per coordinatori della sicurezza nelle costruzioni in fase di progettazione ed esecuzione tenutosi presso l’Ordine degli Ingegneri della Provincia di Milano

- Nome e tipo di istituto di istruzione o formazione Iscritto al Collegio degli Ingegneri e Architetti di Milano – dal 2003 membro della commissione per la redazione della pubblicazione “Prezzi Tipologie edilizie” - DEI.

- Iscritto all’Ordine degli Ingegneri di Milano n° Albo 18930** nella sezione A, settore a) civile e ambientale, b) industriale, c) dell’informazione (D.P.R. n° 328 5-06-2001)

- Date (da – a) 1996
- Nome e tipo di istituto di istruzione o formazione **Abilitazione alla professione conseguita presso il Politecnico di Milano – 16/05/1996**

- Date (da – a) 1995
- Nome e tipo di istituto di istruzione o formazione **Laurea in Ingegneria civile (sez.edile) conseguita presso il Politecnico di Milano – 18/04/1995.**

| | | |
|---|--|---|
| MADRELINGUA | ITALIANA | |
| ALTRE LINGUA | | |
| <ul style="list-style-type: none"> • Capacità di lettura • Capacità di scrittura • Capacità di espressione orale | INGLESE Buono Buono Buono | FRANCESE elementare elementare elementare |
| CAPACITÀ E COMPETENZE RELAZIONALI <i>Vivere e lavorare con altre persone, in ambiente multiculturale, occupando posti in cui la comunicazione è importante e in situazioni in cui è essenziale lavorare in squadra (ad es. cultura e sport), ecc.</i> | Abilità nella gestione dei rapporti con clienti e fornitori (acquisita in tutte le esperienze lavorative). Buona attitudine alla gestione di progetti e di gruppi, espressa anche nell'attività di libera professione. | |
| CAPACITÀ E COMPETENZE ORGANIZZATIVE | TITOLARE DELLO STUDIO GHIRARDI DAL 2005. | |
| CAPACITÀ E COMPETENZE TECNICHE <i>Con computer, attrezzature specifiche, macchinari, ecc.</i> | Principali Software tecnici con licenza utilizzati: AUTOCAD 2008, AUTORAPIDUS, PERSPECTIVE RECTIFIER, PRIMUS, PRIMUC-C, TERMUS, CERTUS, MANTUS, PRATICUS ENERGIA, PRIVATUS, BM SISTEMI INFINITY CPI WIN, AMV RESISTENZA AL FUOCO, ECHO 4.1, SONIDO, MICROSOFT OFFICE 2007. | |
| PATENTE O PATENTI | Patente tipo B, automunito. | |
| ULTERIORI INFORMAZIONI | Titolare dello STUDIO GHIRARDI – Ingegneria e Consulenza Tecnica | |
| ALLEGATI | N° 1 ALLEGATO CON INDICAZIONE ESPERIENZE LAVORATIVE | |



ALLEGATO AL CURRICULUM VITAE

| | | |
|--------------------------------------|--|-------------------------|
| DATI GENERALI | | |
| PROFESSIONISTA (nome e cognome) | MARCO FULVIO GHIRARDI | |
| ISCRIZIONE ORDINE (tipo e provincia) | dei/degli: INGEGNERI | prov. di: MILANO |
| (n. e anno) | numero: 18930 | anno: 1996 |
| SOCIETA' / STUDIO DI APPARTENENZA | STUDIO GHIRARDI – Ingegneria e Consulenza Tecnica | |
| RUOLO NELLA SOCIETA' / STUDIO | TITOLARE | |

| |
|--|
| INCARICHI, SPECIALIZZAZIONI, ATTIVITA' SCIENTIFICA, PREMI OTTENUTI IN CONCORSI, MENZIONI |
| Per migliore esposizione si rimanda all' allegato al Curriculum Vitae (pag. successive) |
| |
| |
| |

| | |
|---|--|
| PUBBLICAZIONI |  |
| Componente della commissione del Collegio degli Ingegneri di Milano per la redazione di "Prezzi e tipologie edilizie" – DEI. | |
| | |
| | |
| | |

| |
|-----------------------|
| CONVEGNI E CONFERENZE |
| |
| |
| |
| |

| |
|---------------|
| ALTRE NOTIZIE |
| |
| |
| |
| |

AUTOCERTIFICAZIONE DEL PRESTATORE DEL SERVIZIO

| Nome e cognome | Firma | Data |
|-----------------------|--|------------|
| MARCO FULVIO GHIRARDI |  | 17/03/2015 |

Dott. Ing. **Marco Ghirardi**

Via Pasquale Miglioretti, 2

20161 - Milano

Tel. +39.02.45.47.47.98

Fax. +39.02.45.47.61.42

Cell. 328.06.95.235

e-mail: mgh@ghirardingegneria.it

PEC: mgh@pec.ghirardingegneria.it

PRINCIPALI LAVORI E INCARICHI SVOLTI DIRETTAMENTE O IN COLLABORAZIONE



Foto 1. Tracciato marino e terrestre

Coordinatore per la Sicurezza in fase di progettazione per le opere di **posa marina e terrestre di cavo di energia 132 kV e fibra ottica** per il collegamento ENEL tra le cabine di trasformazione site a Mestre, Venezia, Murano.

Anno: 2001

Committente: Enel Energia

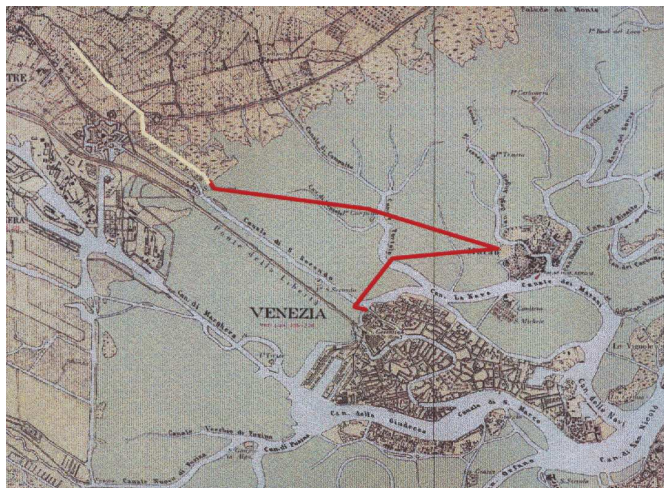
Responsabile dei Lavori: Arch. Gaetano Radice Fossati

Esecutore: Pirelli Submarine

Importo lavori indicativo:

L.143/1949:

Classe IV - Cat. c £.3.500.000.000



Manutenzione ordinaria facciate del fabbricato sede di primaria ditta farmaceutica. Incarichi di: **Progettista, Direttore dei Lavori, Responsabile dei lavori, Coordinatore per la sicurezza in progettazione ed esecuzione.**

Superficie: 2.200 m²

Anno 2006

Importo lavori indicativo: € .120.000,00

L.143/1949:

Classe I - Cat. b € .120.000,00

Consulente tecnico di parte e attività di supporto a studio legale nell'ambito di procedimenti di contenzioso.

Dott. Ing. **Marco Ghirardi**

Via Pasquale Miglioretti, 2

20161 - Milano

Tel. +39.02.45.47.47.98

Fax. +39.02.45.47.61.42

Cell. 328.06.95.235

e-mail: mgh@ghirardingegneria.it

PEC: mgh@pec.ghirardingegneria.it



Incarico da società di ingegneria per **direzione lavori svolta in cantiere**, assistenza ai collaudi, contabilità e stati avanzamento lavori relativa alla costruzione del **fabbricato "Ricerca e Sviluppo" Pirelli Pneumatici** sito nell'area Bicocca (Mi).

Anno: 1996-1999

Committente: Milano Centrale Servizi - Studio Archemi S.r.l.

Importo lavori indicativo: € 50.000.000,00

Uffici/Laboratori: 22.000 m²

Centrati Tecniche: 4.500 m²

Reparto Prove: 10.000 m²



Direzione lavori in cantiere, coordinamento sicurezza in progettazione ed esecuzione con società d'ingegneria relativi al terzo lotto di **case e infrastrutture nel comprensorio golfistico** sito a Bogogno (NO).

Anno: 2005-2007

Importo lavori indicativo:

- parte immobiliare: € 6.000.000,00
- parte infrastrutture: € 2.000.000,00

Committente: SIPCI S.r.l., Studio Archemi S.r.l.

Dott. Ing. **Marco Ghirardi**

Via Pasquale Miglioretti, 2

20161 - Milano

Tel. +39.02.45.47.47.98

Fax. +39.02.45.47.61.42

Cell. 328.06.95.235

e-mail: mgh@ghirardinegneria.it

PEC: mgh@pec.ghirardinegneria.it

Pianificazione operazione immobiliare soggetta a preventiva predisposizione di **Piano di Lottizzazione**. **Progettista, Coordinatore per la sicurezza in progettazione** relativamente a un intervento immobiliare nel Comune di Limbiate.

Volume di progetto: 4.686 m³

Anno: 2006-2008.

Importo lavori indicativo: €3.000.000,00

Committente: Immobiliare Caronte S.r.l.



Coordinamento sicurezza in fase di progettazione ed esecuzione e direzione lavori strutturale con società d'ingegneria relativi al nuovo **"Centro Multisala Integrato"** (18 sale, 5500 posti – spazio commerciale, 16.000m² – parcheggio pluripiano) sito a Milano, area Bicocca.

Anno: 1999. 2002-2004

Importo lavori indicativo: €45.000.000,00

Committente: Pirelli RE



LLPP. Coordinatore per la sicurezza in esecuzione opere di Manutenzione straordinaria Auditorium e Palestra.

Committente: Comune di Settimo Milanese

Anno: 2008

Importo lavori indicativo: €450.000,00

Classe I – Cat. B

Collaudo positivo.

Dott. Ing. **Marco Ghirardi**

Via Pasquale Miglioretti, 2

20161 - Milano

Tel. +39.02.45.47.47.98

Fax. +39.02.45.47.61.42

Cell. 328.06.95.235

e-mail: mgh@ghirardinegneria.it

PEC: mgh@pec.ghirardinegneria.it



LLPP. **Direttore dei Lavori** generale, strutturale, impiantistico e **Coordinatore per la sicurezza in esecuzione** nella realizzazione di **n. 24 minialloggi per anziani**.

Committente: Comune di Segrate.
Importo lavori indicativo: €. 2.300.000,00
Anno 2007-2008. Collaudo con esito positivo.

| | |
|---------------------|-----------------|
| L.143/1949: | |
| Classe I - Cat. g | €. 520.000,00 |
| Classe I - Cat. c | €. 1.300.000,00 |
| Classe IV - Cat. c | €. 110.000,00 |
| Classe VIII | €. 20.000,00 |
| Classe III - Cat. b | €. 330.000,00 |

LLPP. **Progettista**, **coordinatore per la sicurezza in progettazione** e **Direttore Lavori** delle **opere d'urbanizzazione primaria e secondaria** nell'ambito di lottizzazione nel Comune di Limbiate.

Committente: Lottizzanti
Importo lavori indicativo: €. 450.000,00

| | |
|--------------------|---------------|
| L.143/1949: | |
| Classe VI - Cat. a | €. 378.000,00 |
| Classe I - Cat. d | €. 58.000,00 |
| Classe VIII | €. 6.000,00 |
| Classe IV - Cat. c | €. 100.000,00 |
| Classe I - Cat. f | €. 40.000,00 |

Dott. Ing. **Marco Ghirardi**

Via Pasquale Miglioretti, 2

20161 - Milano

Tel. +39.02.45.47.47.98

Fax. +39.02.45.47.61.42

Cell. 328.06.95.235

e-mail: mgh@ghirardingegneria.it

PEC: mgh@pec.ghirardingegneria.it



Opere edili ed impiantistiche di adeguamento alle normative in materia di sicurezza nei luoghi di lavoro e prevenzione incendi.

Progettista opere edili, **Direttore dei lavori**, **Responsabile dei Lavori**, **Coordinatore per la sicurezza**, **Ingegneria antincendio** relativamente al fabbricato ad uffici/Laboratori di ricerca, depositi, parcheggio interrato di primaria ditta farmaceutica.

Importo lavori indicativo: €. 2.000.000,00

Anno 2009-2010.

Opere completate

C.P.I. rilasciato anno 2012.



LLPP. Coordinatore per la sicurezza in esecuzione opere di manutenzione straordinaria cimitero di Binasco.

Committente: Comune di Binasco

Anno: 2008

Importo lavori indicativo: €.85.000,00

Classe I - Cat. b



LLPP. Coordinatore per la sicurezza in esecuzione opere di sistemazione sponde fiume Ticinello a Binasco.

Committente: Comune di Binasco

Anno: 2008

Importo lavori indicativo: €.92.000,00

Classe VII - Cat. a

LLPP. Coordinatore per la sicurezza in esecuzione opere di Manutenzione straordinaria Strade.

Committente: Comune di Binasco

Anno: 2008 E 2009

Importo lavori indicativo: €.211.000,00

Classe VI - Cat. a

Dott. Ing. **Marco Ghirardi**

Via Pasquale Miglioretti, 2

20161 - Milano

Tel. +39.02.45.47.47.98

Fax. +39.02.45.47.61.42

Cell. 328.06.95.235

e-mail: mgh@ghirardingegneria.it

PEC: mgh@pec.ghirardingegneria.it



LLPP. **Coordinatore per la sicurezza in esecuzione** opere di Manutenzione straordinaria CASTELLO VISCONTEO..

Committente: Comune di Binasco

Anno: 2009

Importo lavori indicativo: €80.000,00

Classe I - Cat. e



LLPP. **Coordinatore per la sicurezza in fase di progettazione ed esecuzione** Realizzazione nuova rotatoria S.P.160 - ingresso quartiere S. Felice e opere annesse.

Committente: Comune di Segrate

Anno: 2009 - 2010

Importo lavori indicativo: €610.000,00

Classe VI - Cat. a.



Incarico di **Project Design** da parte di Società di Ingegneria per le trasformazioni e ampliamenti degli insediamenti industriali produttivi di **Prysmian Cavi e Sistemi Energia S.r.l.** siti in Arco Felice (NA) e Slatina (Romania).

Anno: 2009



Audit energetico edifici pubblici Comune di Binasco.

Anno: 2007

Dott. Ing. **Marco Ghirardi**

Via Pasquale Miglioretti, 2

20161 - Milano

Tel. +39.02.45.47.47.98

Fax. +39.02.45.47.61.42

Cell. 328.06.95.235

e-mail: mgh@ghirardinegneria.it

PEC: mgh@pec.ghirardinegneria.it



LLPP. Coordinatore sicurezza opere di Demolizione ponte di collegamento fabbricati ALER.

Committente: Comune di Settimo Milanese

Anno: 2009

Importo lavori indicativo: €.430.000,00

Classe I - Cat. f



LL.PP. Collaudatore TA in corso d'opera opere di manutenzione immobili ALER.

Committente: Comune di Settimo Milanese

Anno: 2010 - 2012

Importo lavori indicativo: €.470.000,00

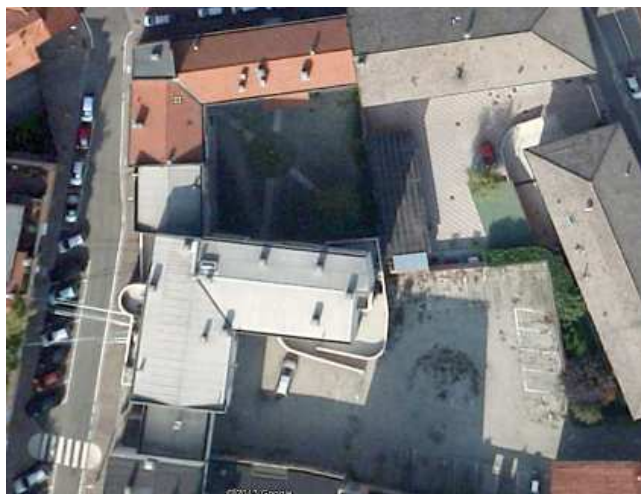

LLPP. Coordinatore per la sicurezza in fase di progettazione ed esecuzione Manutenzione straordinaria con bonifica immobile residenziale.

Committente: Comune di Settimo Milanese

Anno: 2009 - In corso

Importo lavori indicativo: €.250.000,00

Classe I - Cat. C

Dott. Ing. **Marco Ghirardi**

Via Pasquale Miglioretti, 2

20161 - Milano

Tel. +39.02.45.47.47.98

Fax. +39.02.45.47.61.42

Cell. 328.06.95.235

e-mail: mgh@ghirardingegneria.it

PEC: mgh@pec.ghirardingegneria.it

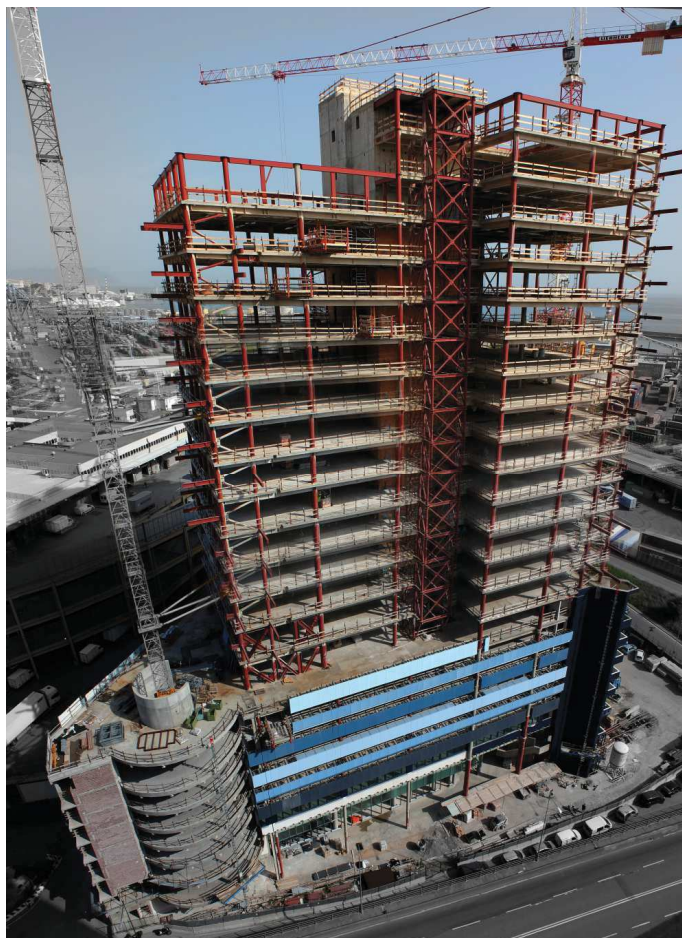

Incarico da società d'ingegneria e architettura per **supervisione alla Direzione Lavori generale** (impiantistica e architettonica) ed al **coordinamento sicurezza in fase di progettazione ed esecuzione** riguardanti il complesso immobiliare a torri h 99m "Comparto 2" – San Benigno – Genova, comprese le opere di urbanizzazione annesse.

Committente: S.V.I.M. S.r.l. – Studio Archemi S.r.l.

28.500 mq uffici, commercio; 14.500 mq. parcheggi coperti

Importo lavori indicativo

> **fabbricato:** €65.000.000,00

> **opere di urbanizzazione:** €4.800.000,00

Anno: 2009 - In esecuzione.

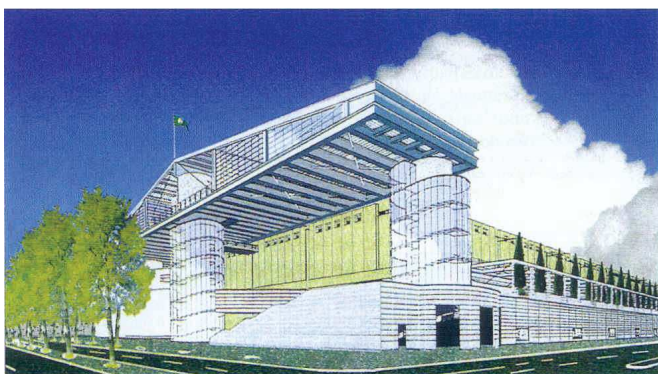

Timpano di testata del P1

Consulenza al CTU nell'arbitrato tra Cooperativa Muratori e Cementisti S.c.r.l. di Ravenna e Ente Autonomo **Fiera Internazionale di Milano** in dipendenza dei lavori di costruzione di nuove strutture espositive nella zona Portello Sud di Milano.

Anno: 2005-2007

Dott. Ing. **Marco Ghirardi**

Via Pasquale Miglioretti, 2

20161 - Milano

Tel. +39.02.45.47.47.98

Fax. +39.02.45.47.61.42

Cell. 328.06.95.235

e-mail: mgh@ghirardingegneria.it

PEC: mgh@pec.ghirardingegneria.it



Progettazione con Studio Archemi S.r.l. nel **concorso (2004) indetto per la realizzazione del nuovo palazzo della Regione Lombardia.** Raggruppamento composto da Frank Gehry, Carlo Valtolina, Studio Archemi, Tractebel Development Engineering, Umberto Freddi. Progetto secondo classificato.

Foto a lato e sotto.

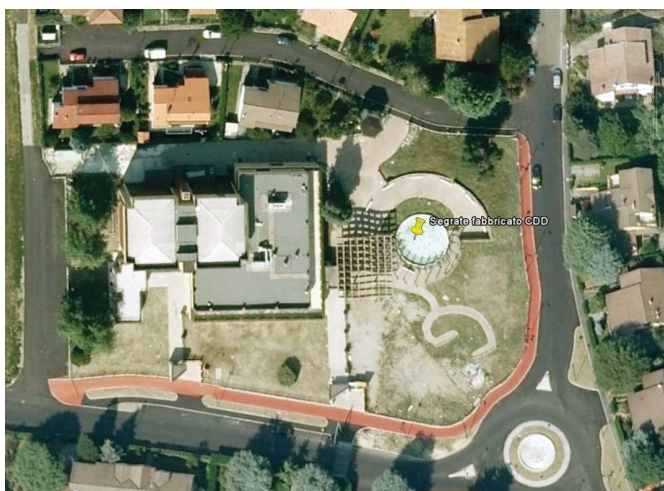

Certificazione energetica centro disabili
Comune di Segrate.

Committente: *Comune di Segrate*
Anno: 2011 - In corso

Dott. Ing. **Marco Ghirardi**

Via Pasquale Miglioretti, 2

20161 - Milano

Tel. +39.02.45.47.47.98

Fax. +39.02.45.47.61.42

Cell. 328.06.95.235

e-mail: mgh@ghirardingegneria.it

PEC: mgh@pec.ghirardingegneria.it



Incarico per **attività di coordinamento e supporto alla progettazione preliminare e definitiva** relativa all'**Azerbaijan State Academic Operate and Ballet Theatre** di Baku – Azerbaijan.

Committente: EX.TRO. S.r.l. S.U..

Importo lavori indicativo: €95.000.000,00

Anno: 2011.



LL.PP. Collaudatore TA in corso d'opera opere di urbanizzazione afferenti il P.P. "Ambito 30".

Committente: Comune di Canegrate

Anno: 2011

Importo lavori indicativo: €800.000,00



LL.PP. Collaudatore TA in corso d'opera ampliamento e manutenzione scuola di Vighignolo.

Committente: Comune di Settimo Milanese

Anno: 2011 – In corso

Importo lavori indicativo: €1.100.000,00

Dott. Ing. **Marco Ghirardi**

Via Pasquale Miglioretti, 2

20161 - Milano

Tel. +39.02.45.47.47.98

Fax. +39.02.45.47.61.42

Cell. 328.06.95.235

e-mail: mgh@ghirardinegneria.it

PEC: mgh@pec.ghirardinegneria.it

REWE
GROUP



Responsabile dei Lavori e Coordinatore sicurezza in fase di progettazione ed esecuzione trasformazione punti vendita in Milano e Varese.

Committente: Rewe Group.



Certificazione energetica e aggiornamento catastale unità immobiliari n°24 appartamenti ubicati in n. 3 edifici a Gaggiano e Garbagnate Milanese.

Committente: ALER
Anno: 2011

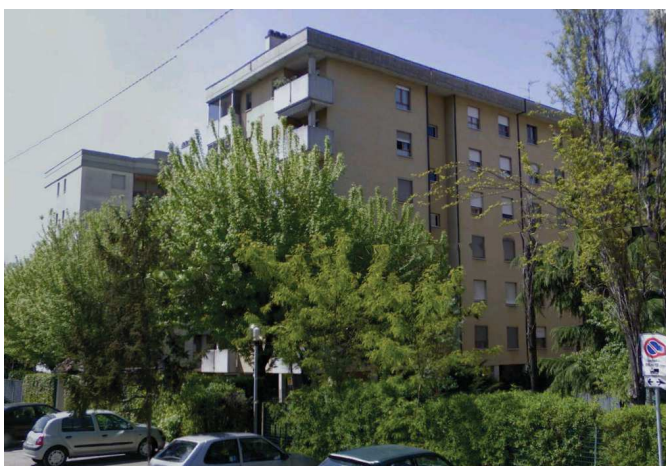

Direzione Lavori opere di Manutenzione straordinaria edifici ALER ubicati a Trezzano S/N – MI. n° 102 appartamenti - n° 3 stabili.

Committente: ALER
Anno: 2011 – 2013



Coordinatore per la sicurezza in fase di progettazione ed esecuzione - Pratiche edilizie opere di Manutenzione straordinaria edifici ALER ubicati a Milano.

Committente: ALER
Anno: 2013



Dott. Ing. **Marco Ghirardi**

Via Pasquale Miglioretti, 2

20161 - Milano

Tel. +39.02.45.47.47.98

Fax. +39.02.45.47.61.42

Cell. 328.06.95.235

e-mail: mgh@ghirardingegneria.it

PEC: mgh@pec.ghirardingegneria.it



Responsabile dei Lavori, Coordinatore per la sicurezza in fase di progettazione ed esecuzione, Progettista, Direttore Lavori per ampliamento produttivo e opere varie industria chimica a Verona.

Committente: Newchem S.p.A.

Anno: 2012 – in corso

Importo lavori indicativo: €3.000.000,00



Progettista e consulente per riqualificazione ex colonia in Trentino. Progetto di massima.

Committente: Fondazione A.T.M.

Anno: 2013

Dott. Ing. **Marco Ghirardi**

Via Pasquale Miglioretti, 2

20161 - Milano

Tel. +39.02.45.47.47.98

Fax. +39.02.45.47.61.42

Cell. 328.06.95.235

e-mail: mgh@ghirardingegneria.it

PEC: mgh@pec.ghirardingegneria.it

Principale dotazione tecnico amministrativa

Principali Software tecnici con licenza utilizzati: AUTOCAD 2008, AUTORAPIDUS, PERSPECTIVE RECTIFIER, PRIMUS, PRIMUC-C, TERMUS, CERTUS, MANTUS, PRATICUS ENERGIA, PRIVATUS, BM SISTEMI INFINITY CPI WIN, AMV RESISTENZA AL FUOCO, ECHO 4.1, SONIDO, MICROSOFT OFFICE 2007.

Principali Hardware utilizzati: rete ethernet composta da:

- postazione amministrazione PC Windows;
- postazione lavoro PC Windows;
- postazione lavoro/server PC Windows.

Periferiche:

- Plotter HP Designject 500 colore A0+;
- Stampante laser HP 1320n f/r;
- Fotocopiatrice scanner stampante laser Kyocera 2050 A4/A3 b/n;
- Fax multifunzione scanner, stampante colore, fotocopiatrice colore HP 6210;
- Fax multifunzione scanner, stampante colore, fotocopiatrice colore Canon Pixia;
- Stampante laser Kyocera FS 920;
- Unità di backup Western Digital
- Unità NAS/server.

Strumenti tecnici vari.

Curriculum professionale trasmesso a:

COMUNE DI SEGRATE

Aggiornamento: Dicembre 2014

