

# Particolare Centrale Termica

Scala 1:50

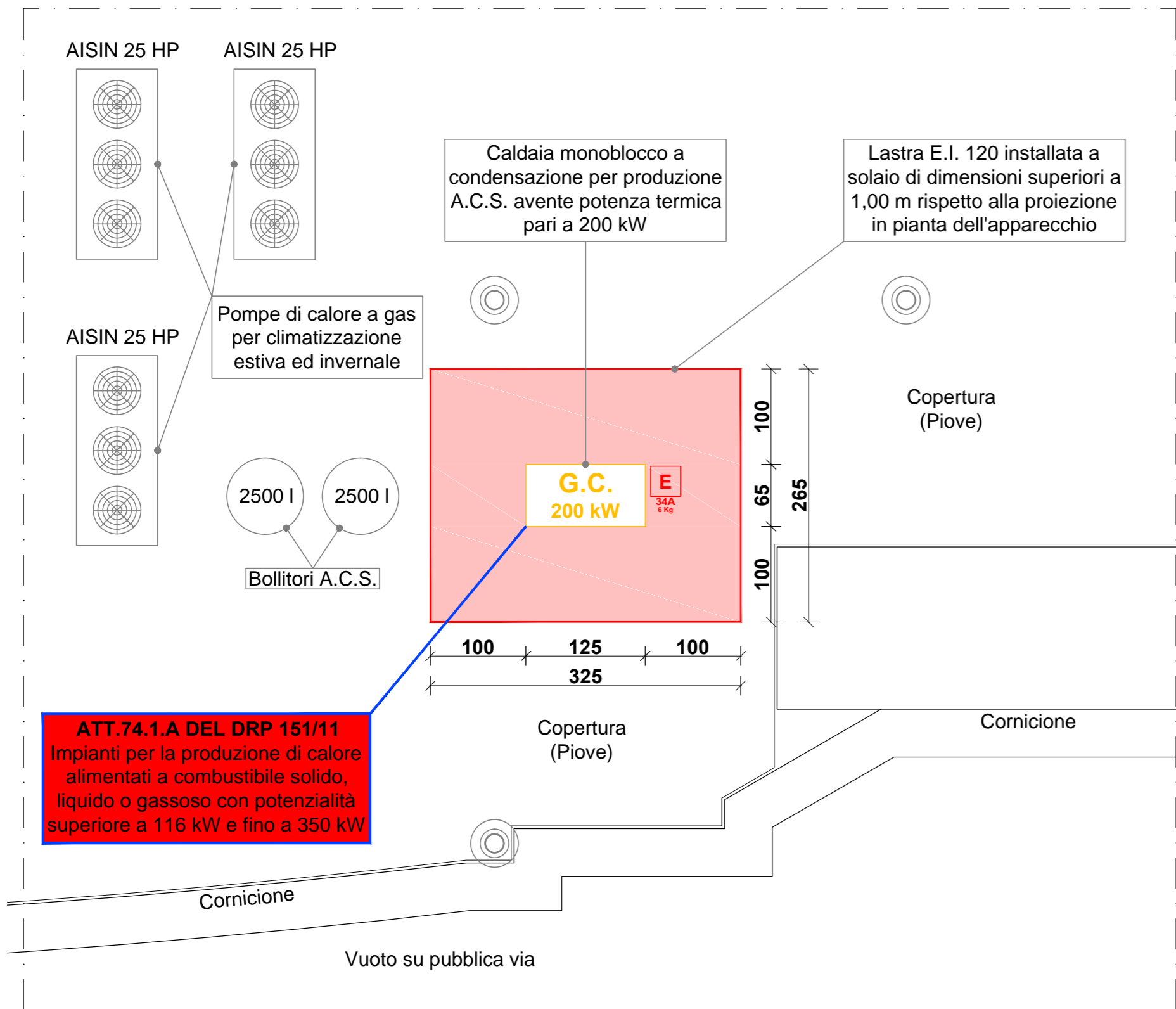

**ATT.74.1.A DEL DRP 151/11**  
Impianti per la produzione di calore alimentati a combustibile solido, liquido o gassoso con potenzialità superiore a 116 kW e fino a 350 kW

# Sezione Tipo

Scala 1:50

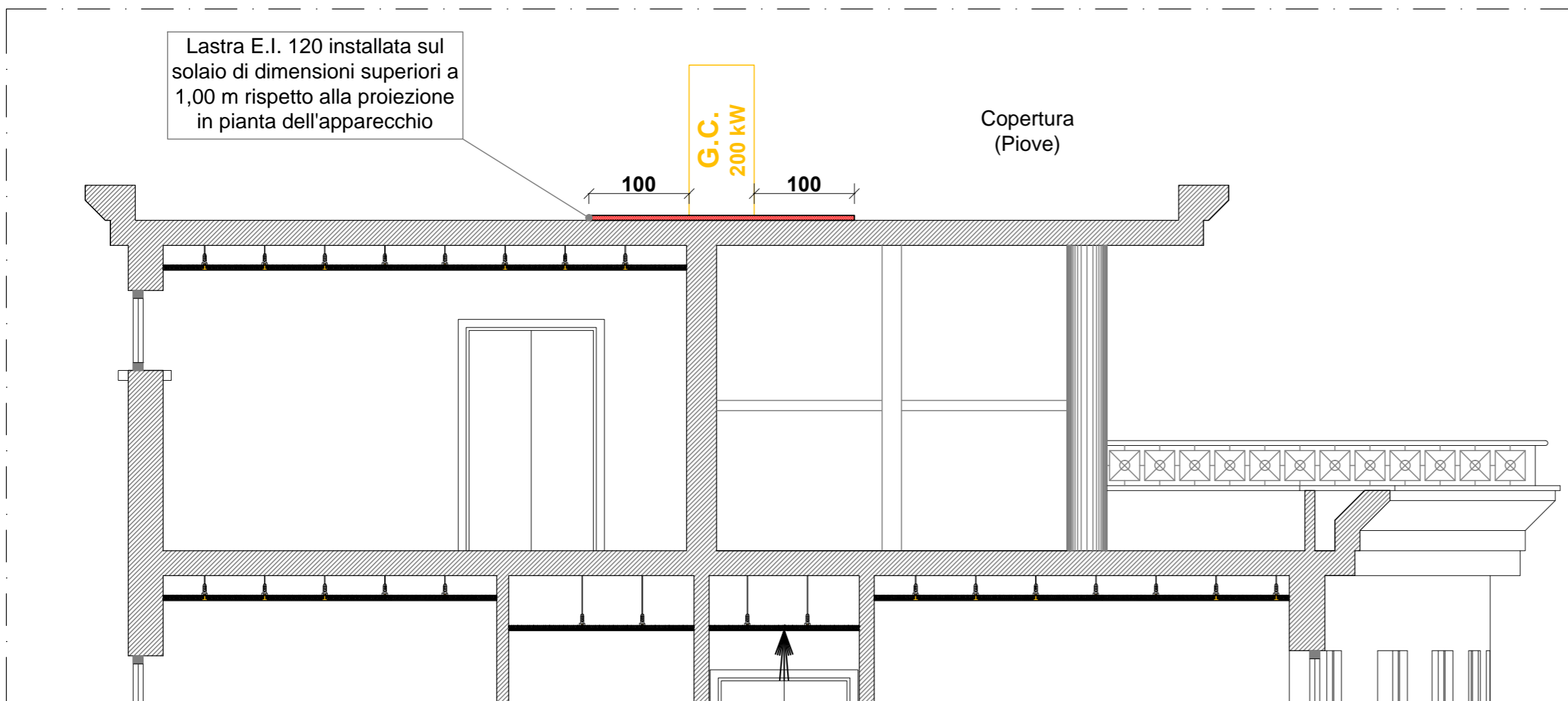

ELENCO ATTIVITÀ D.P.R.01/08/11 A SEGUITO DI NUOVO INSEDIAMENTO PER REALIZZAZIONE NUOVO EDIFICIO ED OGGETTO DI NUOVA CONFORMITÀ ANTINCENDIO		<span style="color:red">■</span> NUOVA ATTIVITÀ INTRODOTTA
DESCRIZIONE ATTIVITÀ' D.M. 01/08/2011		VARIAZIONE ATTIVITÀ
<span style="color:red">■</span> ATT. 74.1.A	IMPIANTI PER LA PRODUZIONE DI CALORE ALIMENTATI A COMBUSTIBILE SOLIDO, LIQUIDO O GASSOSO CON POTENZIALITÀ SUPERIORE A 116 KW E FINO A 350 KW	NUOVA ATTIVITÀ INTRODOTTA

LEGENDA SIMBOLI ANTINCENDIO	
<b>ESTINZIONE</b>	
SISTEMI ANTINCENDIO	<span style="color:red">■</span> ESTINTORE PORTATILE
<b>IMPIANTI</b>	
GENERATORI, VALVOLE ED APPARECCHI DI MISURAZIONE	<span style="color:yellow">■</span> G.C. 200 kW <span style="color:red">■</span> SARACINESCA / VALVOLA INTERCETTAZIONE COMBUSTIBILE
SISTEMI ELETTRICI	<span style="color:red">■</span> INTERRUTTORE ELETTRICO CENTRALE TERMICA
<b>STRUTTURE</b>	
RESISTENZA AL FUOCO DELLE STRUTTURE	<span style="color:red">■</span> LASTRA DI CALCIO SILICATO E.I. 120
<b>ADDUZIONI</b>	
LINEE DI ALIMENTAZIONE IMPIANTI	<span style="color:red">—</span> LINEA GAS ESTERNA

Oggetto:  
**ELABORATO GRAFICO ALLEGATO ALLA ISTANZA DI VALUTAZIONE PROGETTO DI CONFORMITÀ ANTINCENDIO AI SENSI DELL'ART. 3 DEL D.P.R. 01/08/2011 N. 151 ALLEGATO I DEL D.M. 07/08/2012**

Titolo:  
**Particolare Centrale Termica, Sezione Tipo**

Il Committente:  
**HOTEL LEMI**  
20090 - SEGRATE - (MI) - VIA RIVOLTANA, 98  
Tel.: 0824/875215  
E-MAIL: e.rillo@carsrl.com  
PEC: lemi@pec.it  
sito web: www.hotellemi.com

Timbro e Firma del Committente:  
**LEMI SRL**  
Pizza Antonio Mellusi snc  
82030 TORRECUSO (BN)  
P.Iva 00961740628

Il Tecnico Progettista:  
**STUDIO TECNICO BOLDONI**  
20025 LEGNANO (MI), VIA STELVIO N. 7  
TEL. 0331 - 546347 - FAX 0331 - 1393060  
SITO WEB: www.studioboldoni.it  
E-MAIL: tecnico@studioboldoni.it

Timbro e Firma del Tecnico Progettista:

Tavola n°	Spazio per Protocollo				
<b>03</b>					
Revisione n°	Data	Descrizione	Redatto	Verificato	Approvato
00	21/11/2019	Prima Emissione	G.G.	B.L.	B.L.

Scala	Commessa n°	Percorso file
<input type="checkbox"/> 1:5 <input type="checkbox"/> 1:100 <input type="checkbox"/> 1:1000 <input type="checkbox"/> 1:20 <input type="checkbox"/> 1:200 <input type="checkbox"/> 1:2000 <input checked="" type="checkbox"/> 1:50 <input type="checkbox"/> 1:500 <input type="checkbox"/> 1:5000	80-18	\\SRV-01\dati\Lavori\Vigili del Fuoco\2018\80-18_LEMI_Hotel_Segrate_SGE\VPCA_2019\Elaborato

Qualora non diversamente indicato nella tavola le unità di misura di quote e riferimenti sono espresse in centimetri

Lo STUDIO TECNICO BOLDONI Di Boldoni Geometra Luca si riserva la proprietà di questo disegno con la proibizione di riprodurre o trasferire a terzi senza autorizzazione scritta.

# Particolare Gruppo Elettrogeno

Scala 1:50

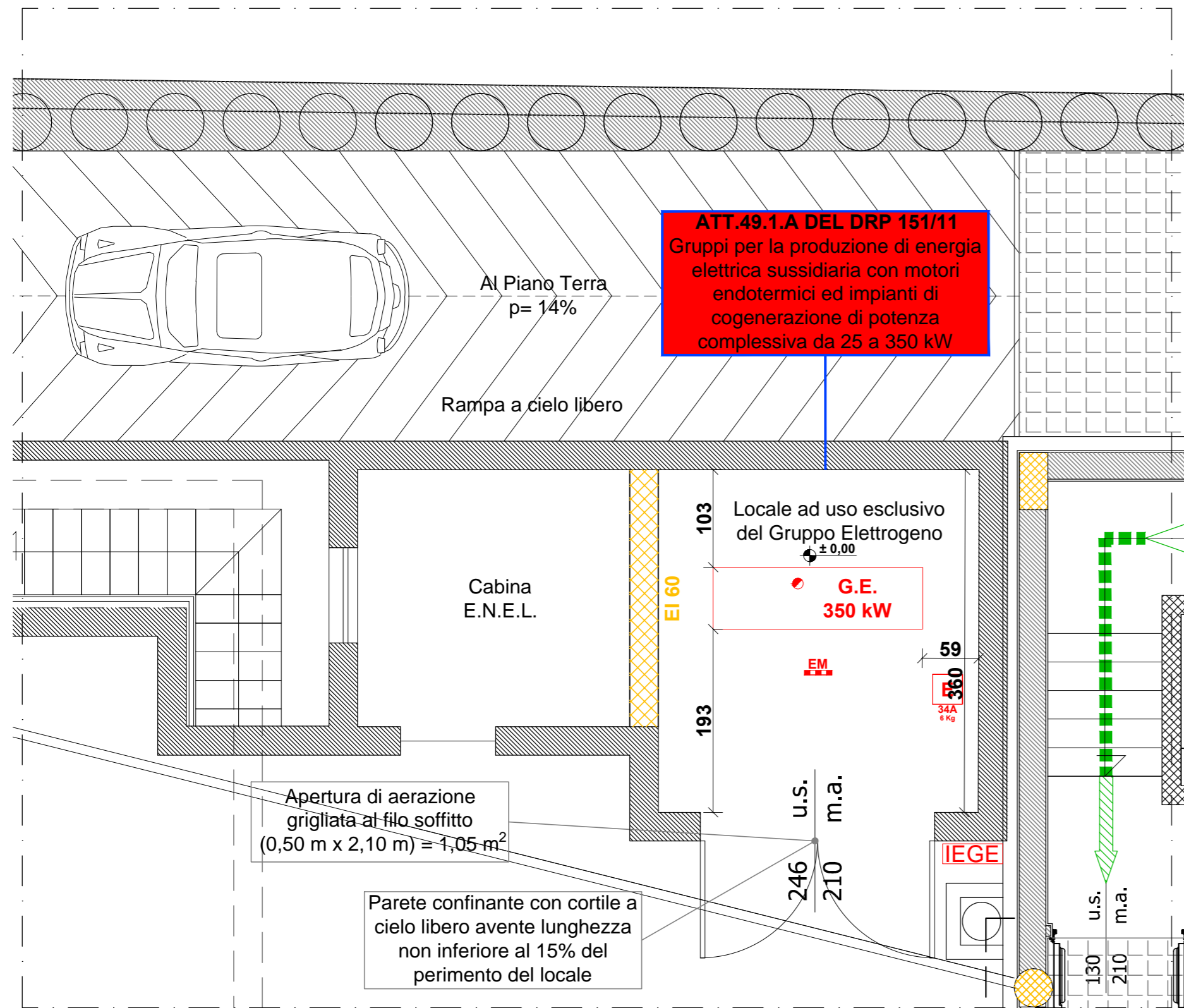

LEGENDA SIMBOLI ANTINCENDIO	
ESTINZIONE	
SISTEMI ANTINCENDIO	<b>E</b> ESTINTORE PORTATILE
IMPIANTI	
GENERATORI, APPARECCHI DI MISURAZIONE	<b>G.E.</b> GRUPPO ELETTROGENO
STRUTTURE	
RESISTENZA AL FUOCO DELLE STRUTTURE	<b>EI 60</b> ELEMENTO STRUTTURALE CON RESISTENZA AL FUOCO R 60
IMPIANTI	
SISTEMI ELETTRICI	<b>IEGEI</b> INTERRUTTORE ELETTRICO GRUPPO ELETTROGENO

ELENCO ATTIVITÀ D.P.R.01/08/11 A SEGUITO DI NUOVO INSEDIAMENTO PER REALIZZAZIONE NUOVO EDIFICIO ED OGGETTO DI NUOVA CONFORMITÀ ANTINCENDIO		NUOVA ATTIVITÀ INTRODOTTA	VARIAZIONE DEL TIPO DI ATTIVITÀ
DESCRIZIONE ATTIVITÀ' D.M. 01/08/2011			VARIAZIONE ATTIVITÀ
<b>ATT. 49.1.A</b>	GRUPPI PER LA PRODUZIONE DI ENERGIA ELETTRICA SUSSIDIARIA CON MOTORI ENDOTERMICI ED IMPIANTI DI COGENERAZIONE DI POTENZA COMPLESSIVA DA 25 A 350 kW		NUOVA ATTIVITÀ INTRODOTTA

Oggetto:

**ELABORATO GRAFICO ALLEGATO ALLA ISTANZA DI VALUTAZIONE PROGETTO DI CONFORMITÀ ANTINCENDIO AI SENSI DELL'ART. 3 DEL D.P.R. 01/08/2011 N. 151 ALLEGATO I DEL D.M. 07/08/2012**

Titolo:

Particolare Gruppo Elettrogeno, Particolare Sezione

Il Committente:

**HOTEL LEMI**

20090 - SEGRATE - (MI) - VIA RIVOLTANA, 98  
Tel.: 0824/875215  
E-MAIL: e.rillo@carsri.com  
PEC: lemi@pec.it  
sito web: www.hotellemi.com



Timbro e Firma del Committente:

**LEMI SRL**  
Pr. Antonio M. Jus...  
8203...  
P.Iva 00961740628

Il Tecnico Progettista:

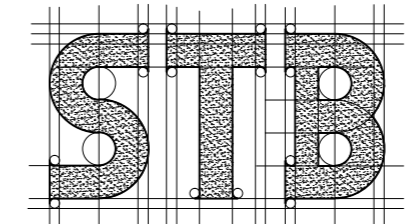

**STUDIO TECNICO BOLDONI**

20025 LEGNANO (MI), VIA STELVIO N. 7  
TEL. 0331 - 546347 - FAX 0331 - 1393060  
SITO WEB: www.studioboldoni.it  
E-MAIL: tecnico@studioboldoni.it

Timbro e Firma del Tecnico Progettista:

# Particolare Sezione

Scala 1:50

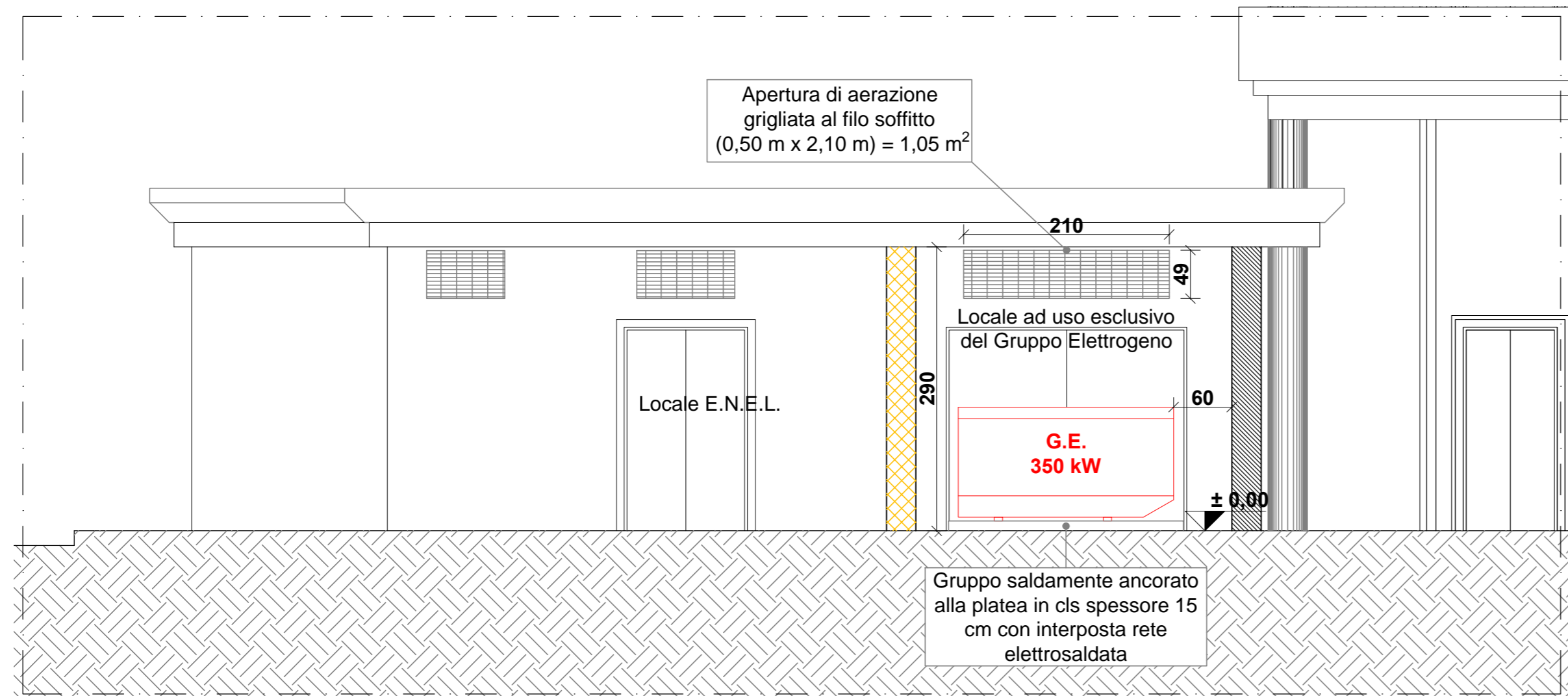

Tavola n°	Spazio per Protocollo				
<b>04</b>					
Revisione n°	Data	Descrizione	Redatto	Verificato	Approvato
00	21/11/2019	Prima Emissione	G.G.	B.L.	B.L.
Scala	Commessa n°	Percorso file			
<input type="checkbox"/> 1:5 <input type="checkbox"/> 1:100 <input type="checkbox"/> 1:1000 <input type="checkbox"/> 1:20 <input type="checkbox"/> 1:200 <input type="checkbox"/> 1:2000 <input checked="" type="checkbox"/> 1:50 <input type="checkbox"/> 1:500 <input type="checkbox"/> 1:5000	80-18	\\SRV-01\dati\Lavori\Vigili del Fuoco\2018\80-18_LEMI_Hotel_Segrate_SGE\VPCA_2019\Elaborato			

Lo STUDIO TECNICO BOLDONI Di Boldoni Geometra Luca si riserva la proprietà di questo disegno con la proibizione di riprodurre o trasferire a terzi senza autorizzazione scritta.