

A. Ambiti Geografici e Unità Tipologiche di Paesaggio

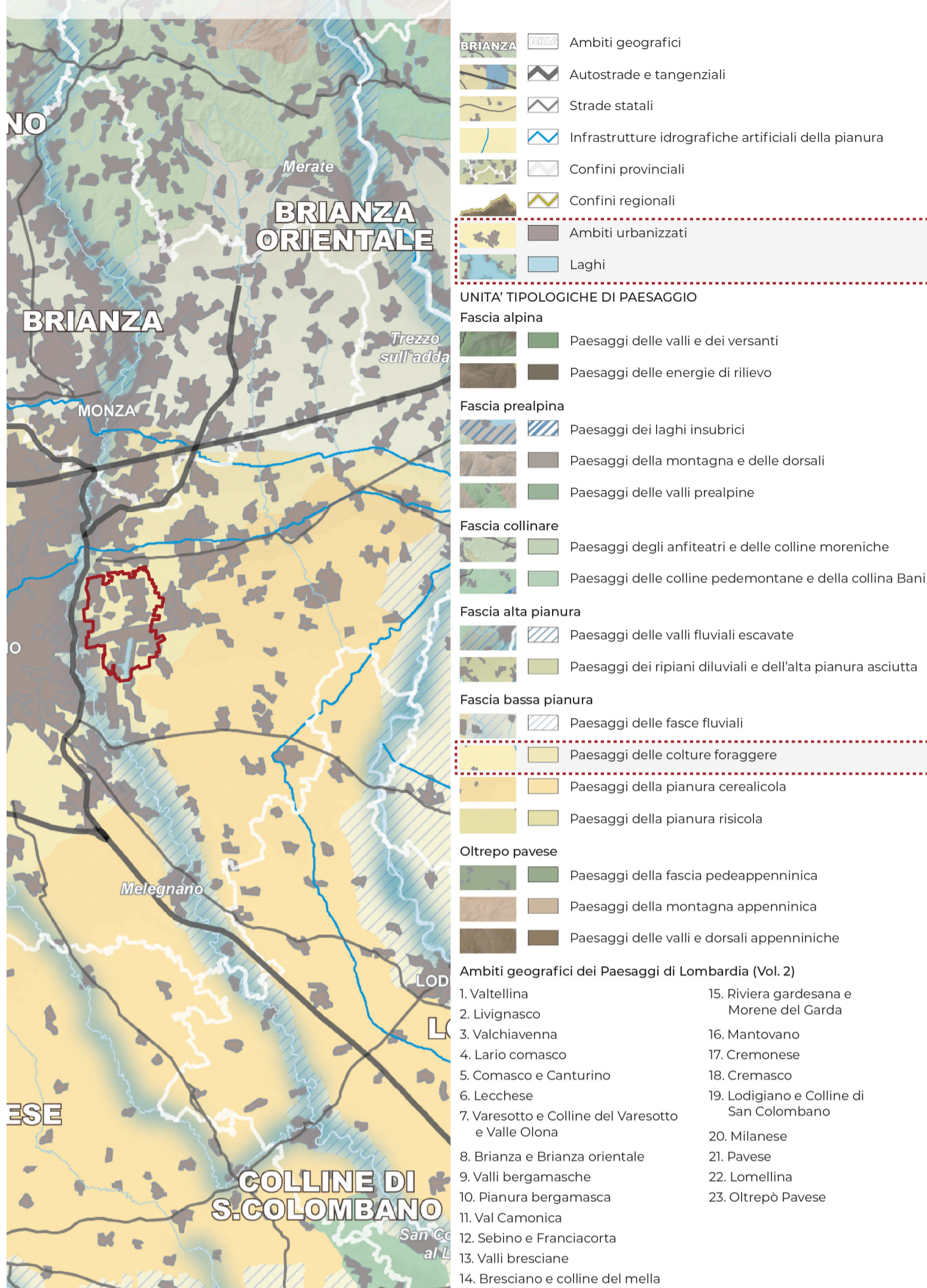

B. Elementi Identificativi e Percorsi di Interesse Paesaggistico

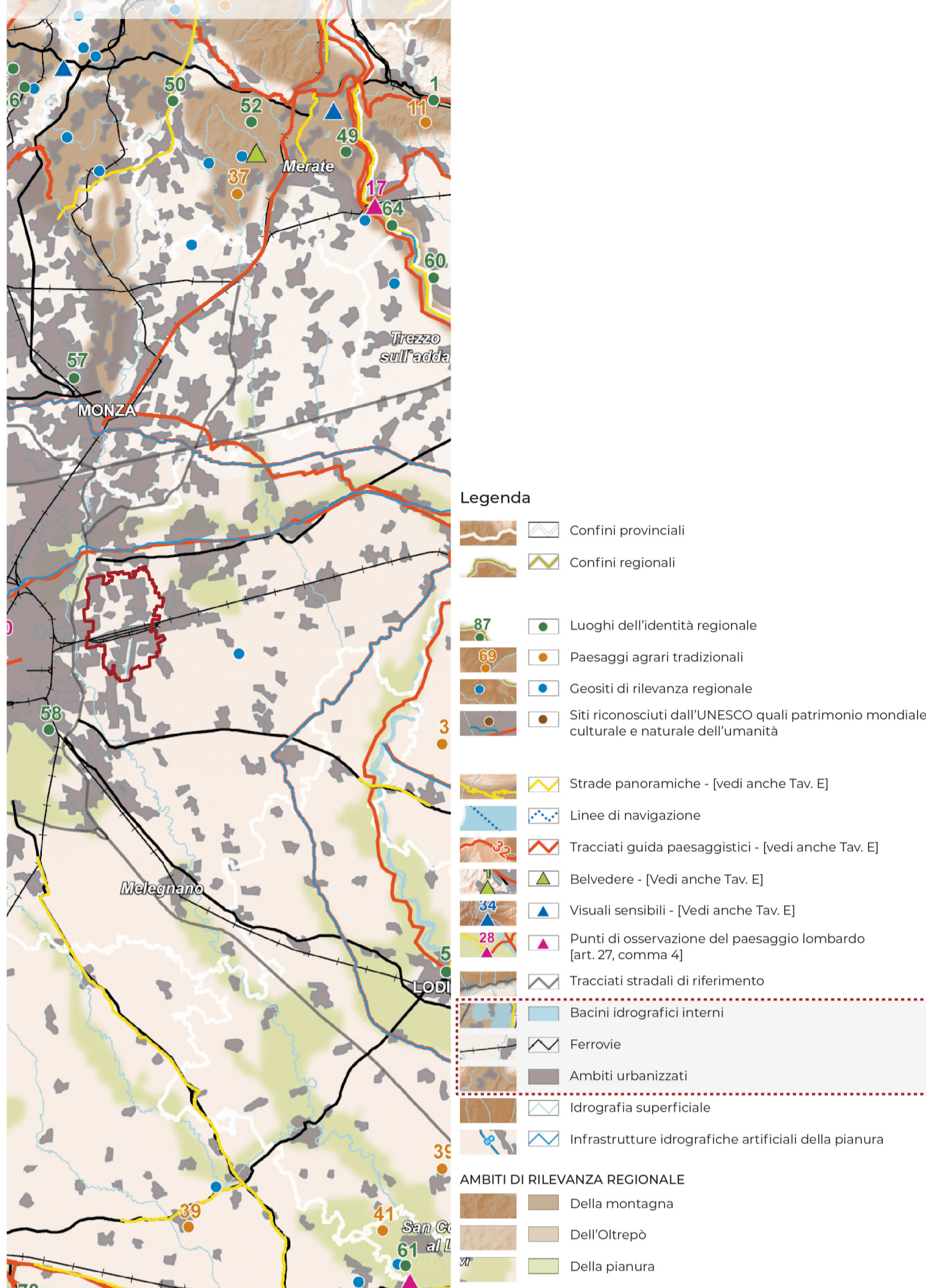

C. Istituzioni per la Tutela della Natura

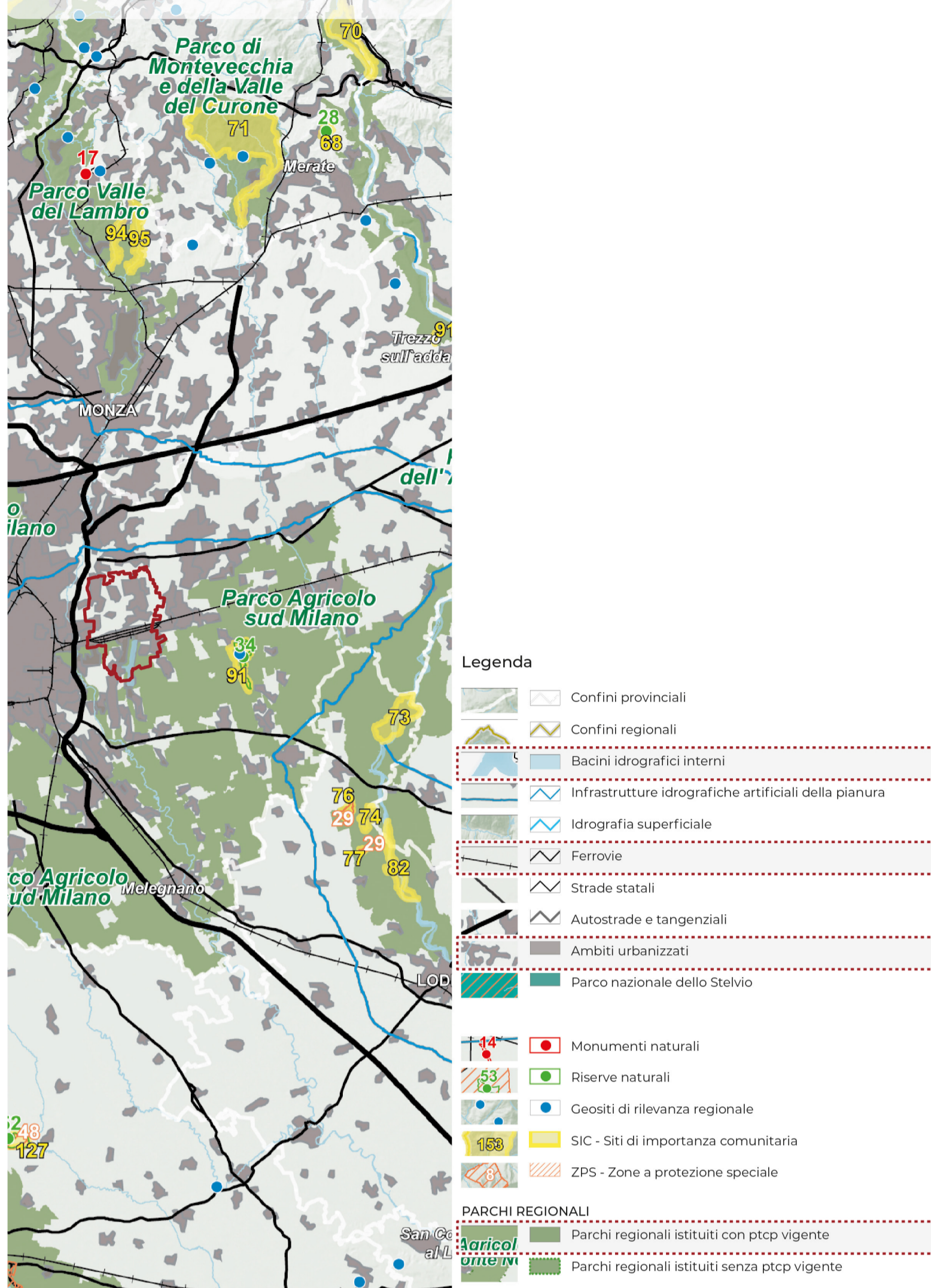

D. Quadro di Riferimento della Disciplina Paesaggistica Regionale

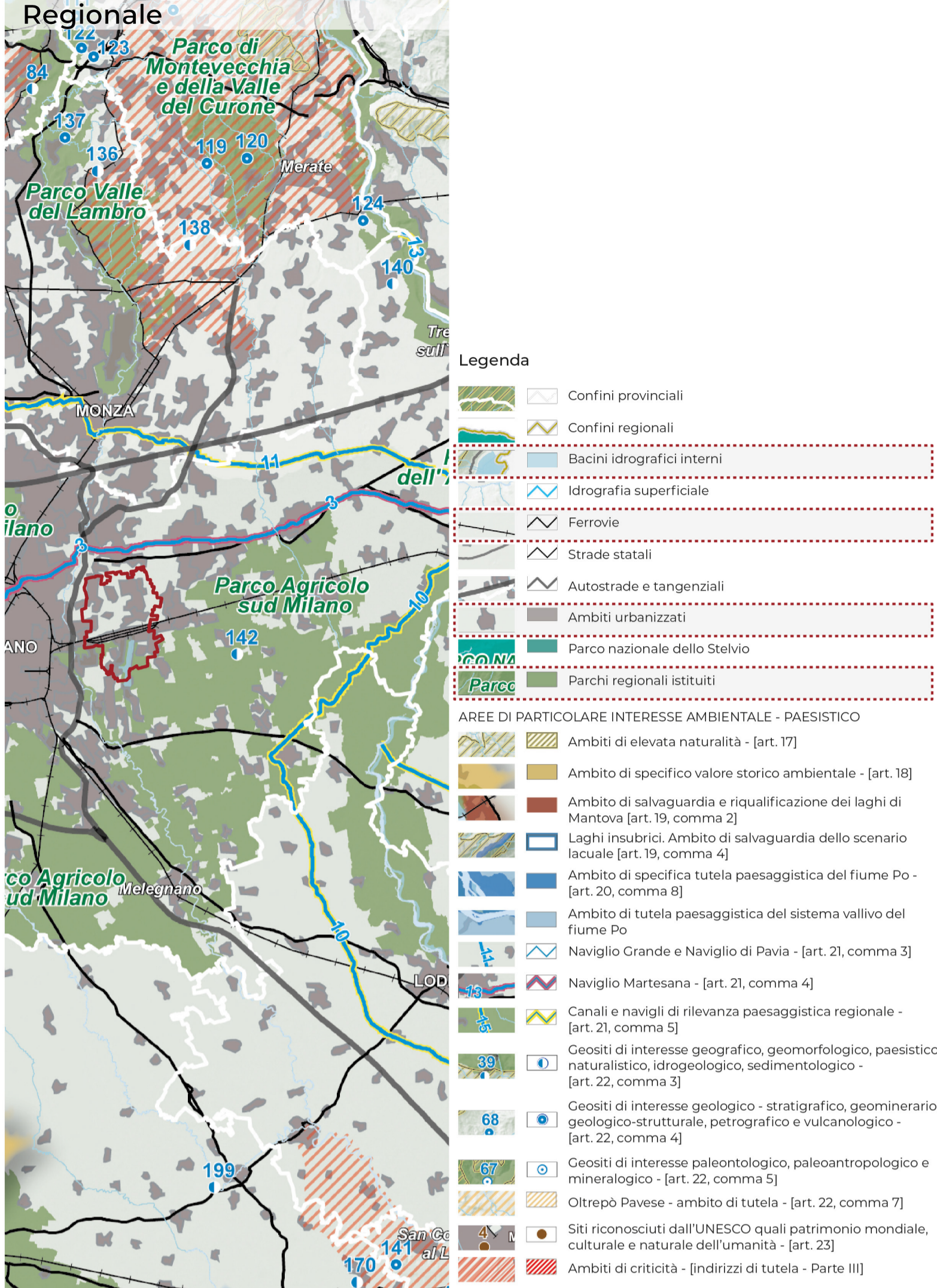

E. Viabilità di Rilevanza Paesaggistica

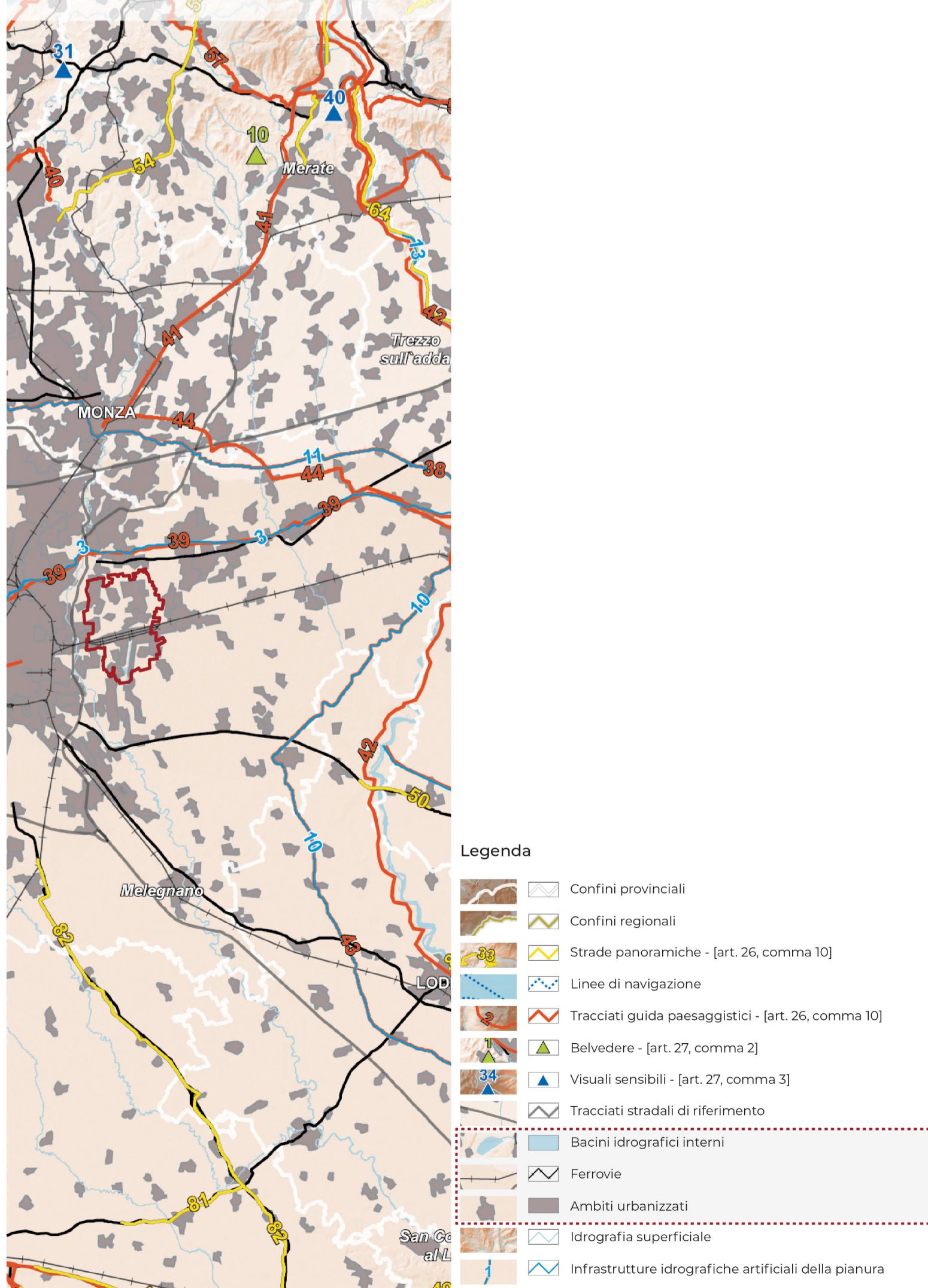

F. Riqualficazione Paesaggistica: Ambiti ed Aree di Attenzione Regionale

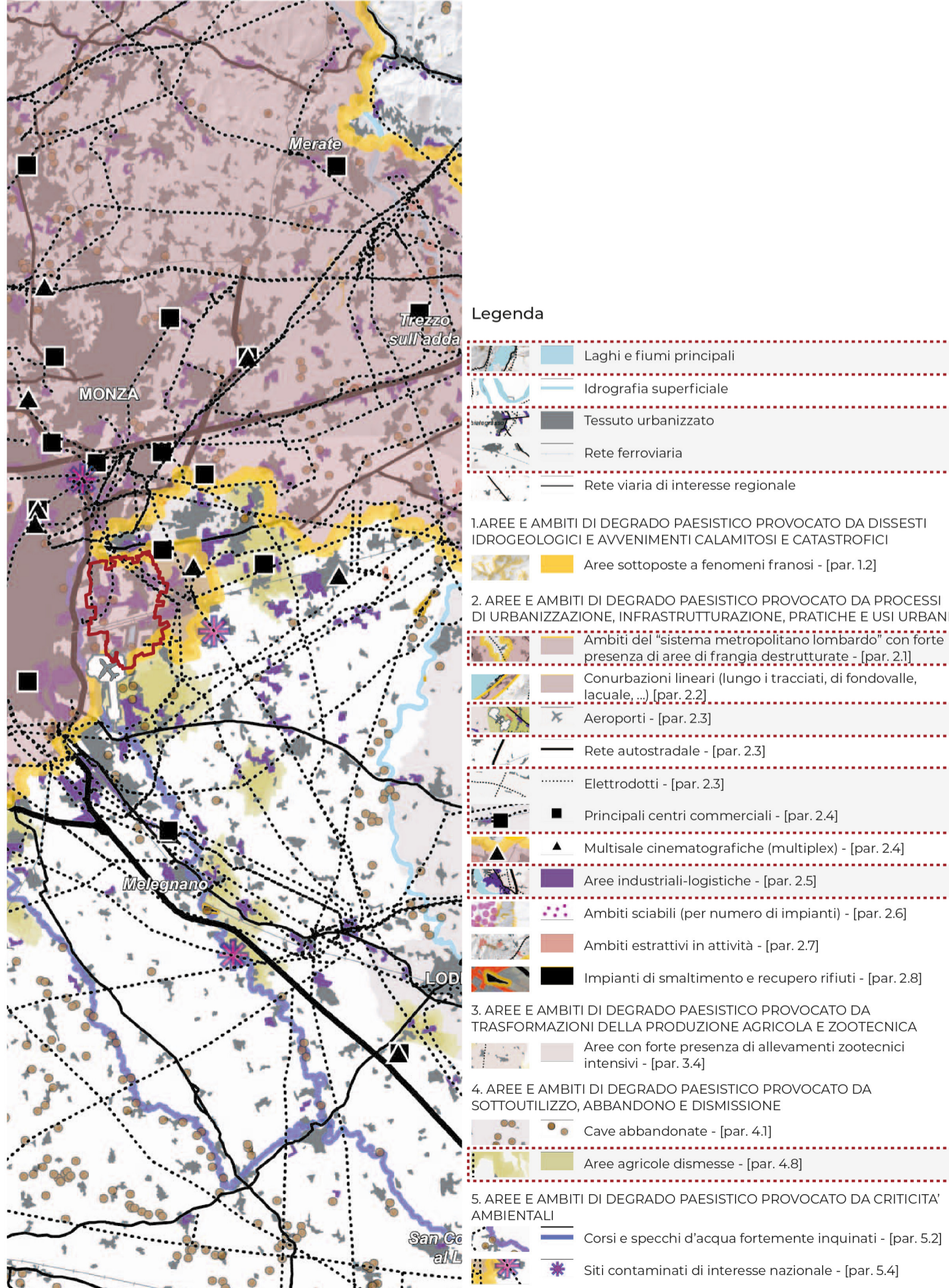

G. Contenimento dei Processi di Degrado Paesaggistica: Ambiti ed Aree di Attenzione Regionale

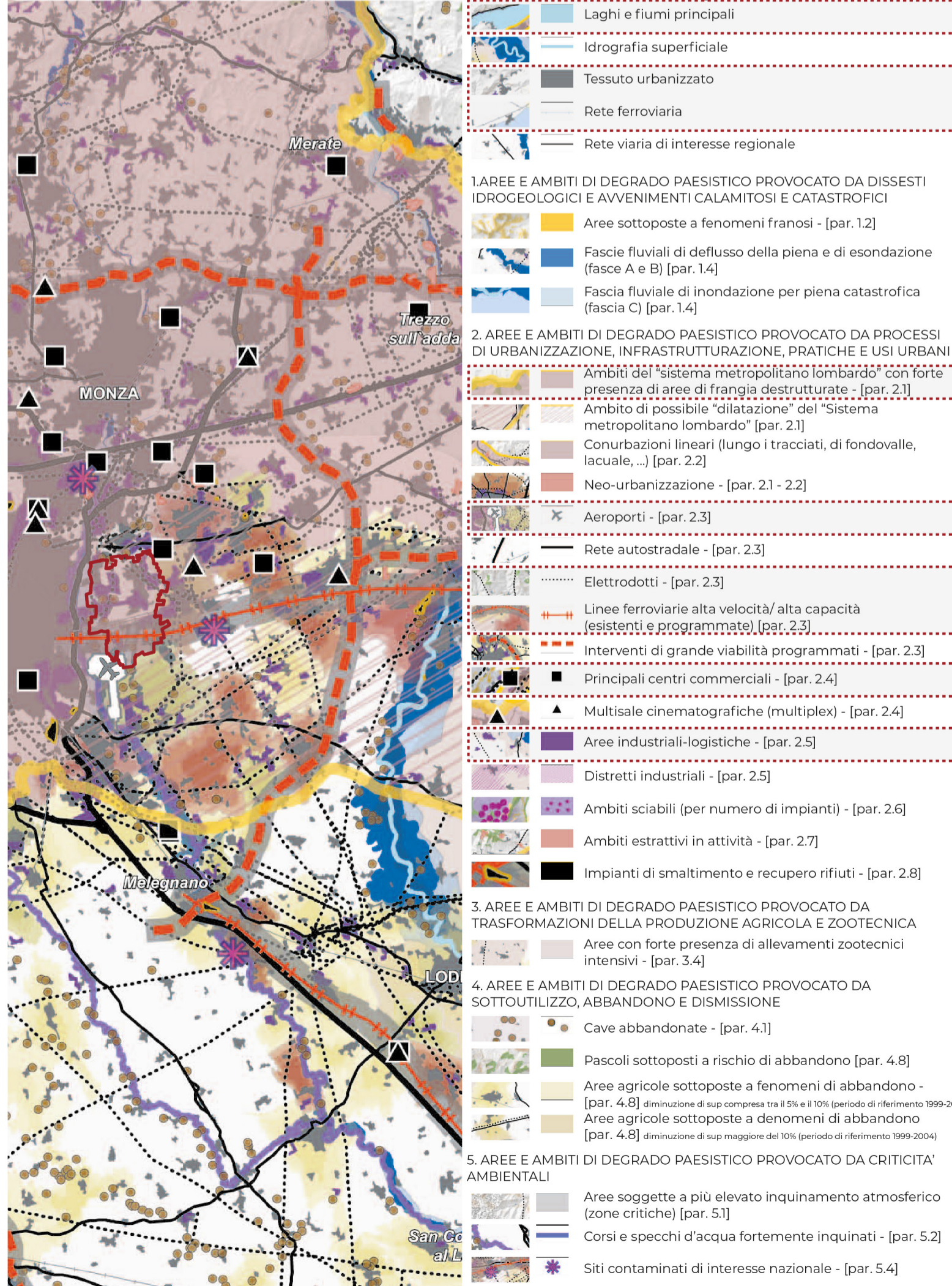

I. Quadro Sinottico Tutele Paesaggistiche di Legge Articolati II. 136 e 142 del D.Lgs 42/04

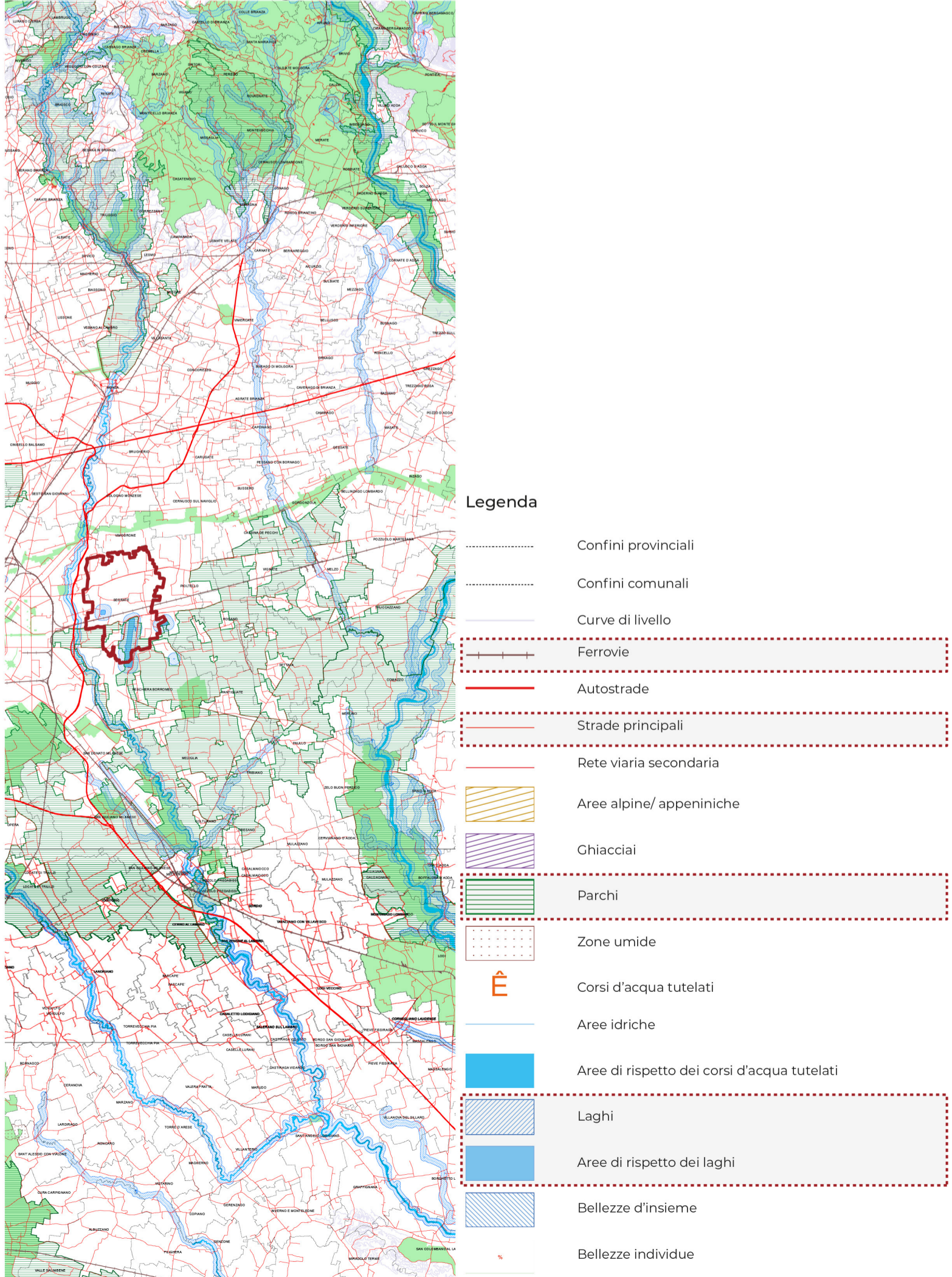



Città di Segrate

Elaborato
DdP 02a
scala 1:20.000

Documento di Piano

Piano Governo Territorio

<p>Dirigente Annapaola De Lotto</p> <p>Assessore Francesco Di Chio</p> <p>Sindaco Paolo Micheli</p> <p>Autorità Precedente Annapaola De Lotto</p> <p>Autorità Competente Lidia Cluffari</p>	<p>Progetto Variante PGT Direzione Sviluppo del Territorio - Servizi Tecnici - Servizi Ambientali Servizio Sviluppo del Territorio</p> <p>Consulenze Valutazione ambientale strategica (VAS) Referente: Arch. Alessandro Oliveri</p> <p>Componente geologica Studio Associato di Caldarelli, Ellitropi, Frassoni, Meli, Valenti Referente: Geol. Renato Caldarelli</p> <p>Elaborato Rischio di Incidenti Rilevanti (ERIR) Studio Associato di Caldarelli, Ellitropi, Frassoni, Meli, Valenti Referente: Geol. Renato Caldarelli</p>
--	---

* Con pubblicazione sul BURL n. 5 del 28.01.2026 ha preso efficacia la revisione generale del Piano Territoriale Regionale

<p>Quadro delle previsioni sovracommunali e Sistema Infrastrutturale. PTR</p> <p>adozione Del. C.C. n. 3 - 29.01.2026</p>	<p>approvazione Del. C.C. n. 1 - 09.05.2026</p>
--	---