

PT10\_1a - Suolo Utile Netto

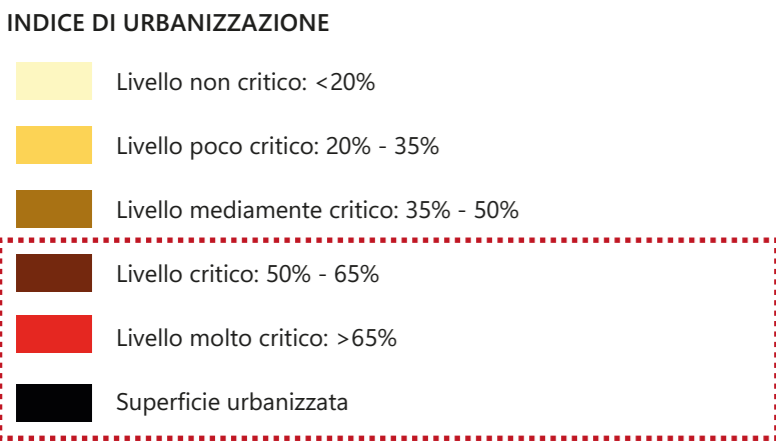

PT10\_1b - Suolo Utile Netto

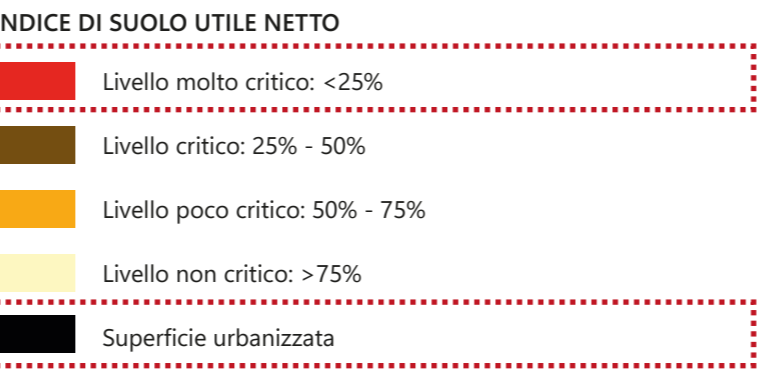

PT10\_2 - Valori paesistico-ambientali

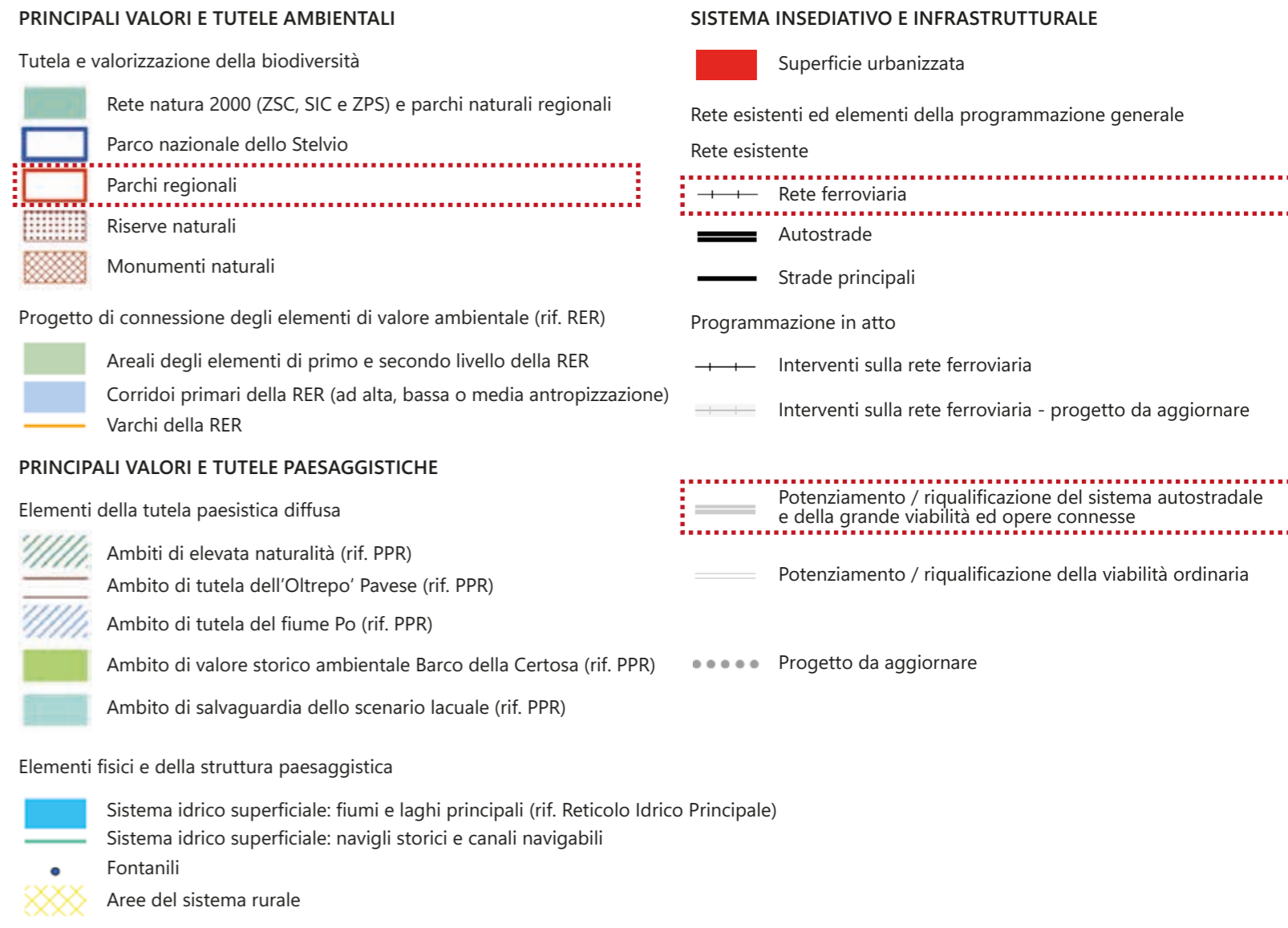
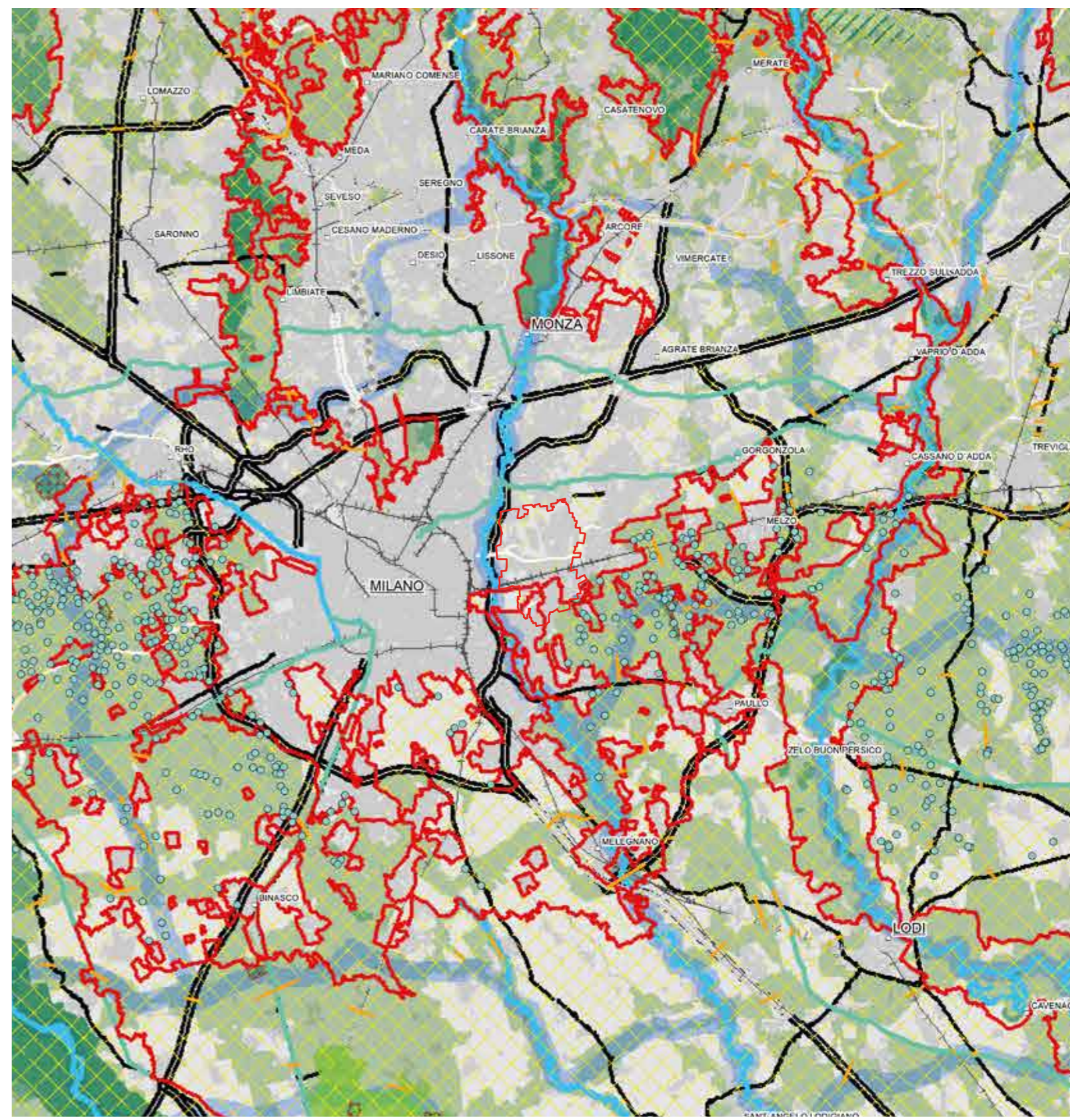

PT10\_3 - Qualità agricola del suolo utile netto

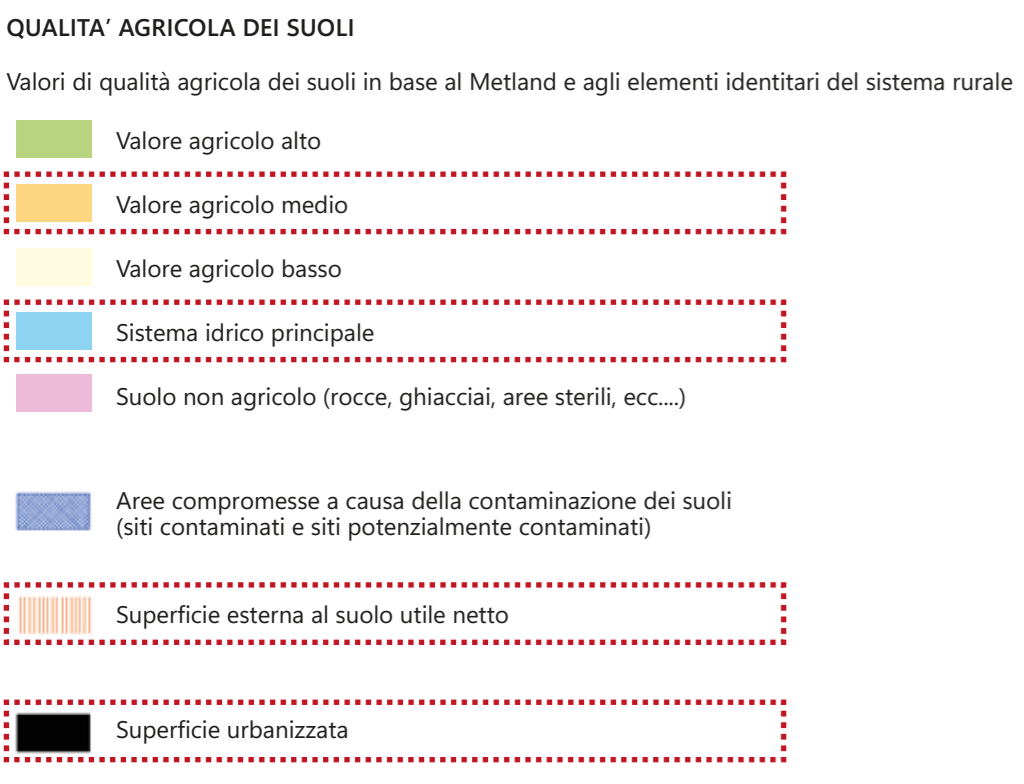
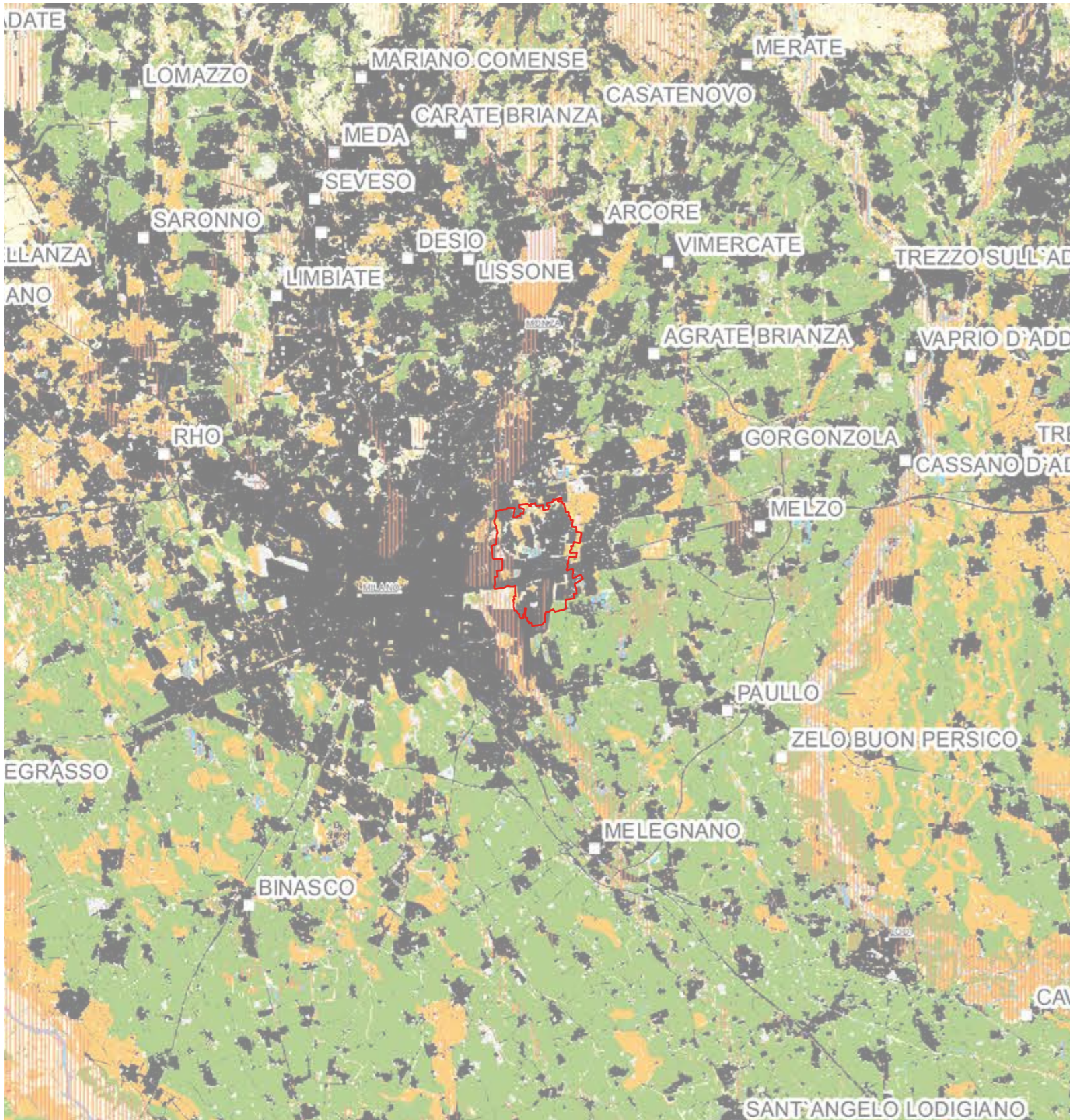

PT10\_4 - Strategie e sistemi della rigenerazione

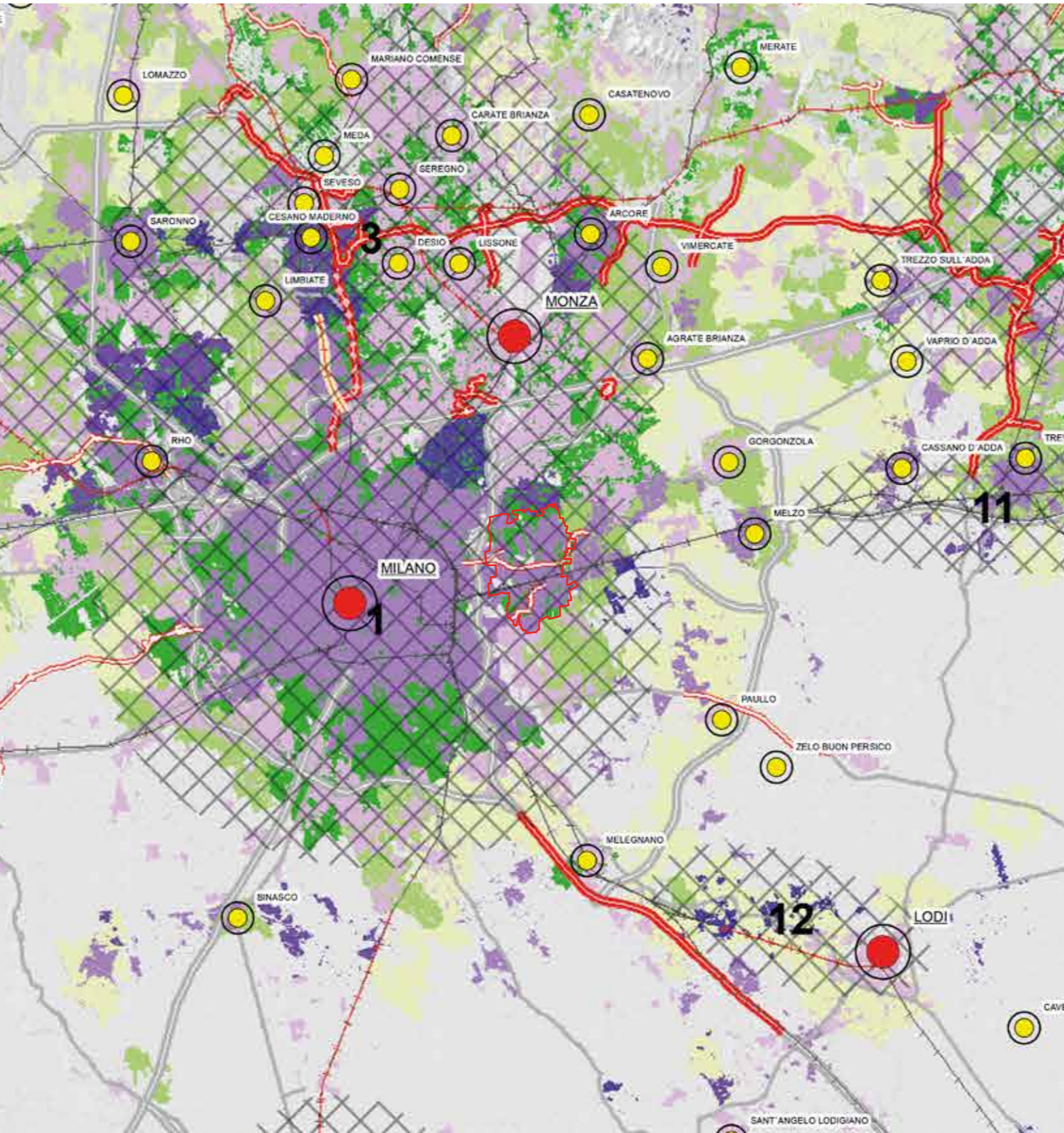



# Città di Segrate

Elaborato  
**DdP 02a3**  
scala 1:20.000

## Documento di Piano

### Piano Governo Territorio

**Dirigente**  
Annapaola De Loto

**Assessore**  
Francesco Di Chio

**Sindaco**  
Paolo Micheli

**Autorità Procedente**  
Annapaola De Loto

**Autorità Competente**  
Lidia Cioffari

**Progetto Variante PGT**  
Direzione Sviluppo del Territorio - Servizi Tecnici - Servizi Ambientali  
Servizio Sviluppo del Territorio

**Consulenze**  
**Valutazione ambientale strategica (VAS)**  
Referente: Arch. Alessandro Oliveri

**Componente geologica - Elaborato Rischio di Incidenti Rilevanti (ERIR)**  
Studio Associato di Caldarelli, Elitropi, Frassoni, Meli, Valenti  
Referente: Geol. Renato Caldarelli

**Studio SCOGRI**  
Ecosphera S.r.l.  
Referente: Ing. Fabrizio Bellini

**Quadro delle previsioni sovracomunali e Sistema Infrastrutturale. PTR**

adozione

approvazione

Del C.C. n.31 - 09.05.2026