

SPALTO VERDE POLIFUNZIONALE

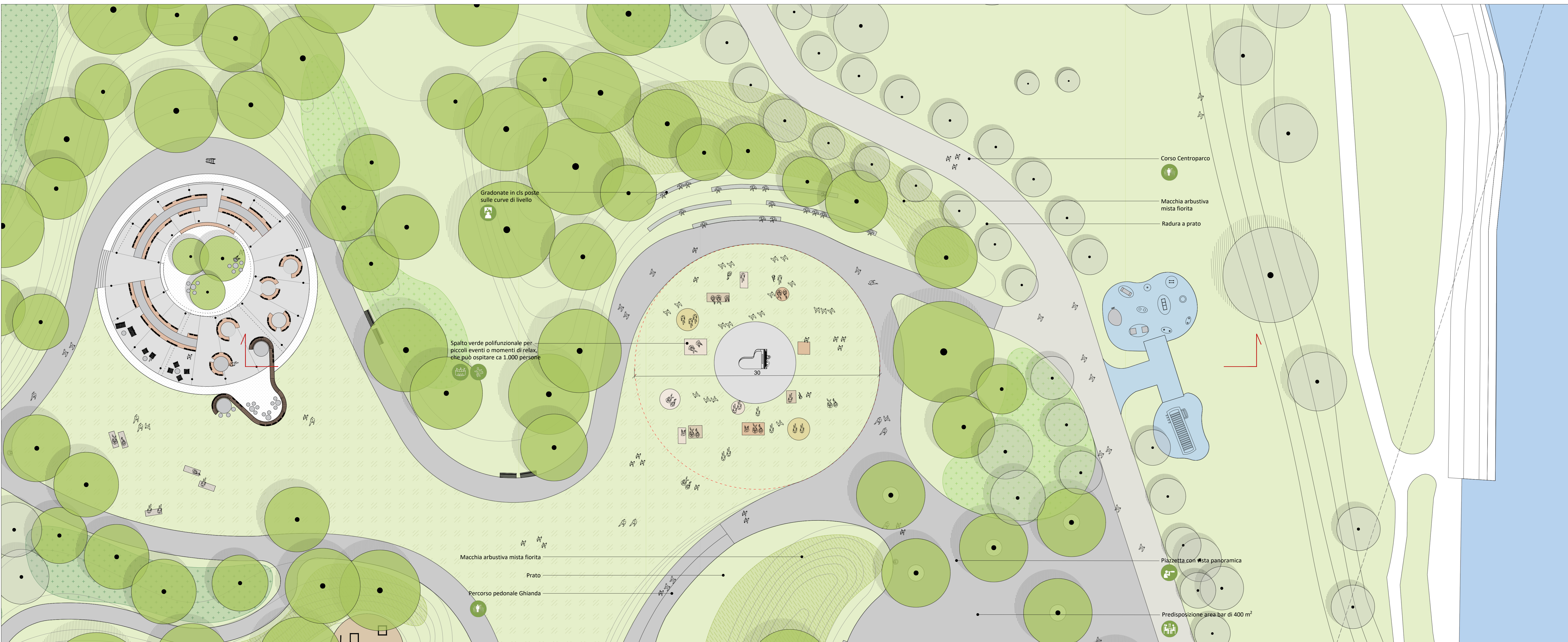

- LEGENDA**
- Curve di livello movimenti di terra
 - VEGETAZIONE**
 - Prato
 - Macchia arbustiva
 - Albero esistente
 - Albero di progetto
 - PAVIMENTAZIONE**
 - P1: cubetti (ingressi)
 - P2: stabilizzato legato ripristinato e di progetto (Corso Centroparco)
 - P3: cls architettonico (percorsi di collegamento a lotto residenziale e stanze attrezzate)
 - P4: cls drenante carrabile (percorsi ghiaia)
 - P5: antracite ripristinato (area con attrezzature sportive esistenti)
 - P6: legno composito (darsena e area yoga)
 - P7: ghiaia (aula studio e tornelli alberi)
 - ATTREZZATURE E ARREDI**
 - Sedute in cls che seguono le curve di livello



03 Kplan 1:2000

01 Focus planimetrico 1:200

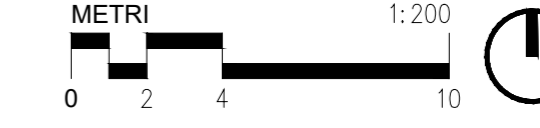

02 Sezione 1:100

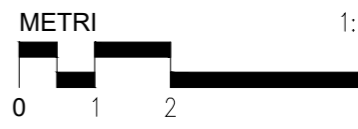

AG&P greenscape
 AG&P greenscape srl
 via Savona 50
 20144 Milan - Italy
 02/90980488
 info@agep.it
 www.agep.it

Emissione Marzo/24	Progetto Fattibilità Tecnico Economica	
App. Data	Descrizione modifiche apportate	

VIETATA LA RIPRODUZIONE ANCHE PARZIALE - TUTTI I DIRITTI RISERVATI A NORMA DI LEGGE

East Park S.r.l. Società Unipersonale Società soggetta ad attività di direzione e coordinamento di CE-18 S.r.l. Sede legale: Via Giuseppe Mazzini, 18 20096 Milano (MI) CF e PVA IVA 05085940152 tel. 02/90980488 fax 02/90980496 pec: eastpark@pec.it	comune di: SEGRATE (MI) progetto: PROGETTO FATTIBILITÀ TECNICO ECONOMICA CENTRO PARCO LOTTO 5 oggetto: PROGETTO OPERE DI URBANIZZAZIONE SECONDARIA SPALTO VERDE PLANIMETRIA E SEZIONE	data: MAR2024 scala: 1:200/1:100 TAVOLA N° 5.19
---	--	--